



UNIONE EUROPEA



REPUBBLICA ITALIANA

ASSESSORADU DE SU TURISMU, ARTESANIA E CUMMÈRTZIU  
ASSESSORATO DEL TURISMO, ARTIGIANATO E COMMERCIO



REGIONE AUTÒNOMA DE SARDIGNA  
REGIONE AUTONOMA DELLA SARDEGNA

# SIREDA

## Movimento turistico Sardegna 2020 su 2019

**Fonte SIREDA**  
(Estrazione del 15 Aprile 2021)

**SARDEGNA**Turismo

<http://osservatorio.sardegnaturismo.it>

## Note metodologiche

I dati sul movimento turistico sono raccolti dal SIREG - Sistema Informativo di Raccolta ed Elaborazione Dati, sistema federato web gestito dalla Regione Autonoma della Sardegna.

La raccolta dei dati su arrivi e presenze avviene nell'ambito della rilevazione *Movimento dei clienti negli esercizi ricettivi*, che costituisce un'indagine Istat. L'unità di rilevazione è costituita dagli esercizi ricettivi ripartiti fra strutture alberghiere ed extra-alberghiere. L'indagine è censuaria ed ha periodicità mensile.

Come precisato nell'[allegato 1](#) della [Circolare ISTAT](#), la definizione della macro-tipologia per gli esercizi ricettivi è la seguente:

- **Esercizi Alberghieri:** tale categoria include gli alberghi da 1 a 5 stelle, i villaggi albergo, le residenze turistico-alberghiere, le pensioni, i motel, le residenze d'epoca alberghiere, gli alberghi meublè o garnì, le dimore storiche, gli alberghi diffusi, i centri benessere (beauty farm), i centri congressi e conferenze e tutte le altre tipologie di alloggio che in base alle normative regionali sono assimilabili agli alberghi.
- **Esercizi Extra-Alberghieri:** tale categoria si suddivide in:
  - Esercizi Complementari: questa sotto categoria include i campeggi e le aree attrezzate per camper e roulotte, i villaggi turistici, le forme miste di campeggi e villaggi turistici, gli alloggi in affitto gestiti in forma imprenditoriale, gli alloggi agro-turistici, le case per ferie, gli ostelli per la gioventù, i rifugi di montagna, gli "altri esercizi ricettivi non altrove classificati".
  - Alloggi privati in affitto: questa tipologia riguarda le forme di alloggio date in affitto da privati a privati o ad agenzie professionali, su base temporanea, come alloggio turistico. È caratterizzata da una gestione non imprenditoriale e comprende i B&B e gli altri alloggi privati.

Per la lettura dei dati riportati nel presente documento, si precisano alcune definizioni:

- **Copertura della rilevazione:** è il rapporto tra le strutture ricettive che hanno trasmesso i dati del movimento turistico al SIREG e le strutture ricettive che avrebbero dovuto comunicarli in quanto aperte. Può essere espressa in relazione al numero di strutture o al numero di posti letto.
- **Dati Rilevati:** sono i dati del movimento turistico trasmessi dalle strutture ricettive e confluiti nel SIREG.
- **Profilazione turista:** sono i dati qualitativi che rappresentano la disaggregazione dei turisti per sesso e fascia di età.
- **Variazione %:** è calcolata rapportando i dati **Rilevati** relativi all'anno di riferimento del report con i medesimi dati dell'anno precedente. I dati 2019 riportati nel presente documento ed utilizzati per il calcolo, possono differire rispetto a quelli pubblicati nel [Report Annuale 2019](#) a seguito di correzioni o nuovi caricamenti da parte delle strutture ricettive intervenuti successivamente alla data di pubblicazione di quest'ultimo. Nello stesso modo, i valori 2020 riportati nel presente report non sono consolidati e sono suscettibili di variazioni anche apprezzabili a seguito di erronee o incomplete trasmissioni dei dati da parte delle strutture ricettive.

I dati provinciali sono riferiti ai nuovi ambiti definiti dal 1° Gennaio 2017, che comprendono i comuni di seguito indicati nel dettaglio:

**Città Metropolitana di Cagliari:** Assemmini, Cagliari, Capoterra, Decimomannu, Elmas, Maracalagonis, Monserrato, Pula, Quartu Sant'Elena, Quartucciu, Sarroch, Selargius, Sestu, Settimo San Pietro, Sinnai, Uta, Villa San Pietro

**Provincia del Sud Sardegna:** Arbus, Armungia, Ballao, Barrali, Barumini, Buggerru, Burcei, Calasetta, Carbonia, Carloforte, Castiadas, Collinas, Decimoputzu, Dolianova, Domus De Maria, Domusnovas, Donori, Escalaplano, Escolca, Esterzili, Fluminimaggiore, Furtei, Genoni, Genuri, Gergei, Gesico, Gesturi, Giba, Goni, Gonnese, Gonnosfanadiga, Guamaggiore, Guasila, Guspini, Iglesias, Isili, Las Plassas, Lunamatrona, Mandas, Masainas, Monastir, Muravera, Musei, Narcao, Nuragus, Nurallao, Nuraminis, Nurri, Nuxis, Orroli, Ortacesus, Pabillonis, Pauli Arbarei, Perdaxius, Pimentel, Piscinas, Portoscuso, Sadali, Samassi, Samatzai, San Basilio, San Gavino Monreale, San Giovanni Suergiu, San Nicolo' Gerrei, San Sperate, San Vito, Sanluri, Santadi, Sant'andrea Frius, Sant'anna Arresi, Sant'Antioco, Sardara, Segariu, Selegas, Senorbi, Serdiana, Serramanna, Serrenti, Serri, Setzu, Seui, Seulo, Siddi, Siliqua, Silius, Siurgus Donigala, Soleminis, Suelli, Teulada, Tratalias, Tuili, Turri, Ussana, Ussaramanna, Vallermosa, Villacidro, Villamar, Villamassargia, Villanova Tulo, Villanovaforru, Villanovafranca, Villaperuccio, Villaputzu, Villasalto, Villasimius, Villasor, Villaspeciosa

**Provincia di Nuoro:** Aritzo, Arzana, Atzara, Austis, Bari Sardo, Baunei, Belvì, Birori, Bitti, Bolotana, Borore, Bortigali, Cardedu, Desulo, Dorgali, Dualchi, Elini, Fonni, Gadoni, Gairo, Galtelli, Gavoi, Girasole, Ilbono, Irgoli, Jerzu, Lanusei, Lei, Loceri, Loculi, Lodè, Lodine, Lotzorai, Lula, Macomer, Mamoiada, Meana Sardo, Noragugume, Nuoro, Oliena, Ollolai, Olzai, Onani, Onifai, Oniferi, Orani, Orgosolo, Orosei, Orotelli, Ortuero, Orune, Osidda, Osini, Ottana, Ovodda, Perdasdefogu, Posada, Sarule, Silanus, Sindia, Siniscola, Sorgono, Talana, Tertenia, Teti, Tiana, Tonara, Torpè, Tortolì, Triei, Ulassai, Urzulei, Ussassai, Villagrande Strisaili

**Provincia di Oristano:** Abbasanta, Aidomaggiore, Albagiara, Ales, Allai, Arborea, Ardauli, Assolo, Asuni, Baradili, Baratili San Pietro, Baressa, Bauladu, Bidoni, Bonarcado, Boroneddu, Bosa, Busachi, Cabras, Cuglieri, Curcuris, Flussio, Fordongianus, Ghilarza, Gonnoscodina, Gonnosno', Gonnostramatza, Laconi, Magomadas, Marrubiu, Masullas, Milis, Modolo, Mogorella, Mogoro, Montresta, Morgongiori, Narbolia, Neoneli, Norbello, Nughedu Santa Vittoria, Nurachi, Nureci, Ollastra, Oristano, Palmas Arborea, Pau, Paulilatino, Pompu, Riola Sardo, Ruinas, Sagama, Samugheo, San Nicolo' d'Arcidano, San Vero Milis, Santa Giusta, Santu Lussurgiu, Scano di Montiferro, Sedilo, Seneghe, Senis, Sennariolo, Siamaggiore, Siamanna, Siapiccia, Simala, Simaxis, Sini, Siris, Soddi', Solarussa, Sorradile, Suni, Tadasuni, Terralba, Tinnura, Tramatzza, Tresnuraghes, Ula' Tirso, Uras, Usellus, Villa Sant'Antonio, Villa Verde, Villanova, Truschedu, Villaurbana, Zeddiani, Zerfaliu

**Provincia di Sassari:** Aggius, Aglientu, Alà dei Sardi, Alghero, Anela, Ardara, Arzachena, Badesi, Banari, Benetutti, Berchidda, Bessude, Bonnanaro, Bono, Bonorva, Bortigiadas, Borutta, Bottidda, Buddusò, Budoni, Bultei, Bulzi, Burgos, Calangianus, Cargeghe, Castelsardo, Cheremule, Chiaramonti, Codrongianos, Cossoine, Erula, Esporlatu, Florinas, Giave, Golfo Aranci, Illorai, Ittireddu, Ittiri, La Maddalena, Laerru, Loiri Porto San Paolo, Luogosanto, Luras, Mara, Martis, Monteone Rocca Doria, Monti, Mores, Muros, Nughedu San Nicolo, Nule, Nulvi, Olbia, Olmedo, Oschiri, Osilo, Ossi, Ozieri, Padria, Padru, Palau, Pattada, Perfugas, Ploaghe, Porto Torres, Pozzomaggiore, Putifigari Romana, San Teodoro, Santa Maria Coghinas, Santa Teresa Gallura, Sant'antonio di Gallura, Sassari, Sedini, Semestene, Sennori, Siligo, Sorso, Stintino, Telti, Tempio Pausania, Tergu, Thiesi, Tissi, Torralba, Trinità d'Agultu e Vignola, Tula, Uri, Usini, Valledoria, Viddalba, Villanova Monteone

## Indice dei contenuti

### DATI RILEVATI

Dati della regione Sardegna	
Disaggregazione per provenienza	1
Andamento per provenienza	4
Disaggregazione per provincia	5
Arrivi e presenze 2019 nei principali comuni	6
Disaggregazione per tipologia e categoria	7
Andamento mensile	9
Profilazione Turista	10
Dati della provincia di Sassari	
Disaggregazione per provenienza	11
Disaggregazione per macro-tipologia	14
Andamento mensile	15
Profilazione Turista	16
Dati della provincia di Nuoro	
Disaggregazione per provenienza	17
Disaggregazione per macro-tipologia	20
Andamento mensile	21
Profilazione Turista	22
Dati della provincia del Sud Sardegna	
Disaggregazione per provenienza	23
Disaggregazione per macro-tipologia	26
Andamento mensile	27
Profilazione Turista	28
Dati della Città Metropolitana di Cagliari	
Disaggregazione per provenienza	29
Disaggregazione per macro-tipologia	32
Andamento mensile	33
Profilazione Turista	34

Dati della provincia di Oristano	
Disaggregazione per provenienza	35
Disaggregazione per macro-tipologia	38
Andamento mensile	39
Profilazione Turista	40
Copertura mensile	41

### DATI CONSISTENZA STRUTTURE E POSTI LETTO

Capacità ricettiva	43
--------------------	----

## DATI RILEVATI

### “Disaggregazione per provenienza” 2020 - Sardegna

Provenienza	Arrivi 2020	Presenze 2020	Permanenza 2020	Arrivi 2019	Presenze 2019	Permanenza 2019	Variazione % arrivi	Variazione % presenze
Italiani	1.156.012	5.108.193	4,42	1.748.310	7.713.264	4,41	-33,88%	-33,77%
Stranieri	406.752	1.771.347	4,35	1.809.247	8.111.773	4,48	-77,52%	-78,16%
<b>Totale</b>	<b>1.562.764</b>	<b>6.879.540</b>	<b>4,40</b>	<b>3.557.557</b>	<b>15.825.037</b>	<b>4,45</b>	<b>-56,07%</b>	<b>-56,53%</b>

Italiani								
Sardegna	468.417	1.256.835	2,68	556.196	1.213.123	2,18	-15,78%	3,60%
Lombardia	182.047	1.160.741	6,38	312.961	1.944.834	6,21	-41,83%	-40,32%
Lazio	95.847	502.325	5,24	168.619	855.694	5,07	-43,16%	-41,30%
Piemonte	71.251	425.963	5,98	114.215	665.402	5,83	-37,62%	-35,98%
Emilia Romagna	59.494	320.344	5,38	103.886	547.549	5,27	-42,73%	-41,49%
Veneto	59.133	316.175	5,35	96.702	513.924	5,31	-38,85%	-38,48%
Toscana	55.476	296.469	5,34	97.842	518.409	5,30	-43,30%	-42,81%
Campania	38.382	225.131	5,87	64.891	363.639	5,60	-40,85%	-38,09%
Liguria	23.024	116.546	5,06	40.046	200.367	5,00	-42,51%	-41,83%
Puglia	15.177	71.550	4,71	28.347	123.136	4,34	-46,46%	-41,89%
Sicilia	16.201	62.991	3,89	31.988	109.408	3,42	-49,35%	-42,43%
Marche	12.864	58.175	4,52	24.139	105.756	4,38	-46,71%	-44,99%
Friuli-Venezia Giulia	12.599	56.027	4,45	18.200	83.629	4,60	-30,77%	-33,01%
Bolzano	9.573	54.385	5,68	15.687	94.118	6,00	-38,97%	-42,22%
Umbria	9.697	54.029	5,57	19.451	108.953	5,60	-50,15%	-50,41%
Trento	8.406	44.224	5,26	16.145	88.730	5,50	-47,93%	-50,2%
Abruzzo	8.621	41.032	4,76	17.789	81.168	4,56	-51,54%	-49,45%
Calabria	4.031	16.401	4,07	9.821	36.830	3,75	-58,96%	-55,47%
Valle d'Aosta	2.174	12.515	5,76	3.969	24.652	6,21	-45,23%	-49,23%
Basilicata	2.196	10.101	4,60	4.408	20.583	4,67	-50,18%	-50,93%
Molise	1.402	6.234	4,45	3.008	13.360	4,44	-53,39%	-53,34%

## DATI RILEVATI

### “Disaggregazione per provenienza” 2020 - Sardegna

Provenienza	Arrivi 2020	Presenze 2020	Permanenza 2020	Arrivi 2019	Presenze 2019	Permanenza 2019	Variazione % arrivi	Variazione % presenze
<b>Stranieri</b>								
Germania	116.001	553.048	4,77	458.349	2.250.348	4,91	-74,69%	-75,42%
Francia	71.858	269.404	3,75	332.606	1.404.151	4,22	-78,40%	-80,81%
Svizzera (incluso Liechtenstein)	53.466	260.306	4,87	163.464	772.225	4,72	-67,29%	-66,29%
Regno Unito	25.502	121.807	4,78	121.104	657.779	5,43	-78,94%	-81,48%
Paesi Bassi	24.286	113.867	4,69	92.999	402.004	4,32	-73,89%	-71,68%
Polonia	17.663	65.642	3,72	47.026	224.487	4,77	-62,44%	-70,76%
Austria	13.850	60.422	4,36	61.681	270.007	4,38	-77,55%	-77,62%
Belgio	14.028	55.065	3,93	37.343	147.013	3,94	-62,43%	-62,54%
Spagna	11.311	37.533	3,32	111.572	368.717	3,30	-89,86%	-89,82%
Repubblica Ceca	7.875	33.413	4,24	28.083	141.962	5,06	-71,96%	-76,46%
Romania	3.398	16.837	4,95	12.372	60.397	4,88	-72,53%	-72,12%
Stati Uniti d'America	4.271	14.529	3,40	37.828	115.706	3,06	-88,71%	-87,44%
Slovenia	4.796	14.204	2,96	13.676	44.144	3,23	-64,93%	-67,82%
Altri Paesi Europei	2.427	13.768	5,67	7.656	46.927	6,13	-68,30%	-70,66%
Ungheria	2.640	11.415	4,32	10.623	43.686	4,11	-75,15%	-73,87%
Irlanda	2.237	9.778	4,37	8.051	34.685	4,31	-72,21%	-71,81%
Portogallo	3.010	9.651	3,21	21.053	79.205	3,76	-85,70%	-87,82%
Russia	2.069	8.450	4,08	38.329	220.475	5,75	-94,60%	-96,17%
Ucraina	1.452	7.374	5,08	6.477	31.134	4,81	-77,58%	-76,32%
Brasile	1.773	6.935	3,91	13.414	40.011	2,98	-86,78%	-82,67%
Lussemburgo	1.315	6.912	5,26	3.525	16.475	4,67	-62,70%	-58,05%
Slovacchia	1.616	6.404	3,96	9.699	58.711	6,05	-83,34%	-89,09%
Danimarca	1.598	6.224	3,89	10.672	54.567	5,11	-85,03%	-88,59%
Svezia	1.385	4.981	3,60	23.186	121.236	5,23	-94,03%	-95,89%
Altri Paesi dell'Asia	1.360	4.916	3,61	5.738	25.646	4,47	-76,30%	-80,83%
Altri Paesi Africa Mediterranea	1.112	4.375	3,93	2.558	9.749	3,81	-56,53%	-55,12%
Cina	850	4.356	5,12	4.346	24.860	5,72	-80,44%	-82,48%
Altri Paesi dell'Africa	934	4.094	4,38	2.657	11.507	4,33	-64,85%	-64,42%
Bulgaria	832	3.904	4,69	2.891	11.901	4,12	-71,22%	-67,20%
Altri Paesi Centro - Sud America	1.000	3.896	3,90	4.983	15.571	3,12	-79,93%	-74,98%

## DATI RILEVATI

### “Disaggregazione per provenienza” 2020 - Sardegna

Provenienza	Arrivi 2020	Presenze 2020	Permanenza 2020	Arrivi 2019	Presenze 2019	Permanenza 2019	Variazione % arrivi	Variazione % presenze
Australia	1.067	3.158	2,96	14.205	40.828	2,87	-92,49%	-92,27%
Argentina	633	2.370	3,74	8.924	26.225	2,94	-92,91%	-90,96%
Lituania	676	2.339	3,46	3.716	14.187	3,82	-81,81%	-83,51%
Canada	717	2.237	3,12	11.438	32.109	2,81	-93,73%	-93,03%
Altri Paesi Asia Occidentale	479	1.972	4,12	3.555	14.151	3,98	-86,53%	-86,06%
Finlandia	507	1.816	3,58	6.059	30.872	5,10	-91,63%	-94,12%
Giappone	654	1.766	2,70	3.949	10.898	2,76	-83,44%	-83,80%
Norvegia	438	1.752	4,00	13.172	73.166	5,55	-96,67%	-97,61%
Altri Paesi o territori del Nord Americani	418	1.656	3,96	2.215	7.575	3,42	-81,13%	-78,14%
Turchia	371	1.541	4,15	2.361	8.130	3,44	-84,29%	-81,05%
Grecia	436	1.535	3,52	2.555	7.558	2,96	-82,94%	-79,69%
Croazia	450	1.529	3,40	1.981	6.788	3,43	-77,28%	-77,47%
Israele	442	1.515	3,43	20.822	63.416	3,05	-97,88%	-97,61%
Estonia	442	1.371	3,10	2.283	8.178	3,58	-80,64%	-83,24%
Lettonia	386	1.252	3,24	2.173	7.995	3,68	-82,24%	-84,34%
Moldavia	246	1.224	4,98	576	3.211	5,57	-57,29%	-61,88%
Bielorussia	230	1.150	5,00	1.638	7.901	4,82	-85,96%	-85,44%
India	364	1.090	2,99	1.659	4.983	3,00	-78,06%	-78,13%
Nuova Zelanda	341	986	2,89	1.973	5.714	2,90	-82,72%	-82,74%
Malta	344	969	2,82	3.530	11.549	3,27	-90,25%	-91,61%
Venezuela	210	849	4,04	561	1.908	3,40	-62,57%	-55,50%
Sud Africa	288	819	2,84	954	3.599	3,77	-69,81%	-77,24%
Messico	230	703	3,06	1.118	3.395	3,04	-79,43%	-79,29%
Cipro	113	620	5,49	364	1.406	3,86	-68,96%	-55,90%
Egitto	132	459	3,48	458	1.846	4,03	-71,18%	-75,14%
Corea del Sud	123	439	3,57	637	1.920	3,01	-80,69%	-77,14%
Islanda	48	261	5,44	1.072	3.957	3,69	-95,52%	-93,40%
Altri Paesi o territori dell'Oceania	49	168	3,43	648	1.448	2,23	-92,44%	-88,40%

## DATI RILEVATI

### Disaggregazione per provenienza degli arrivi – Sardegna

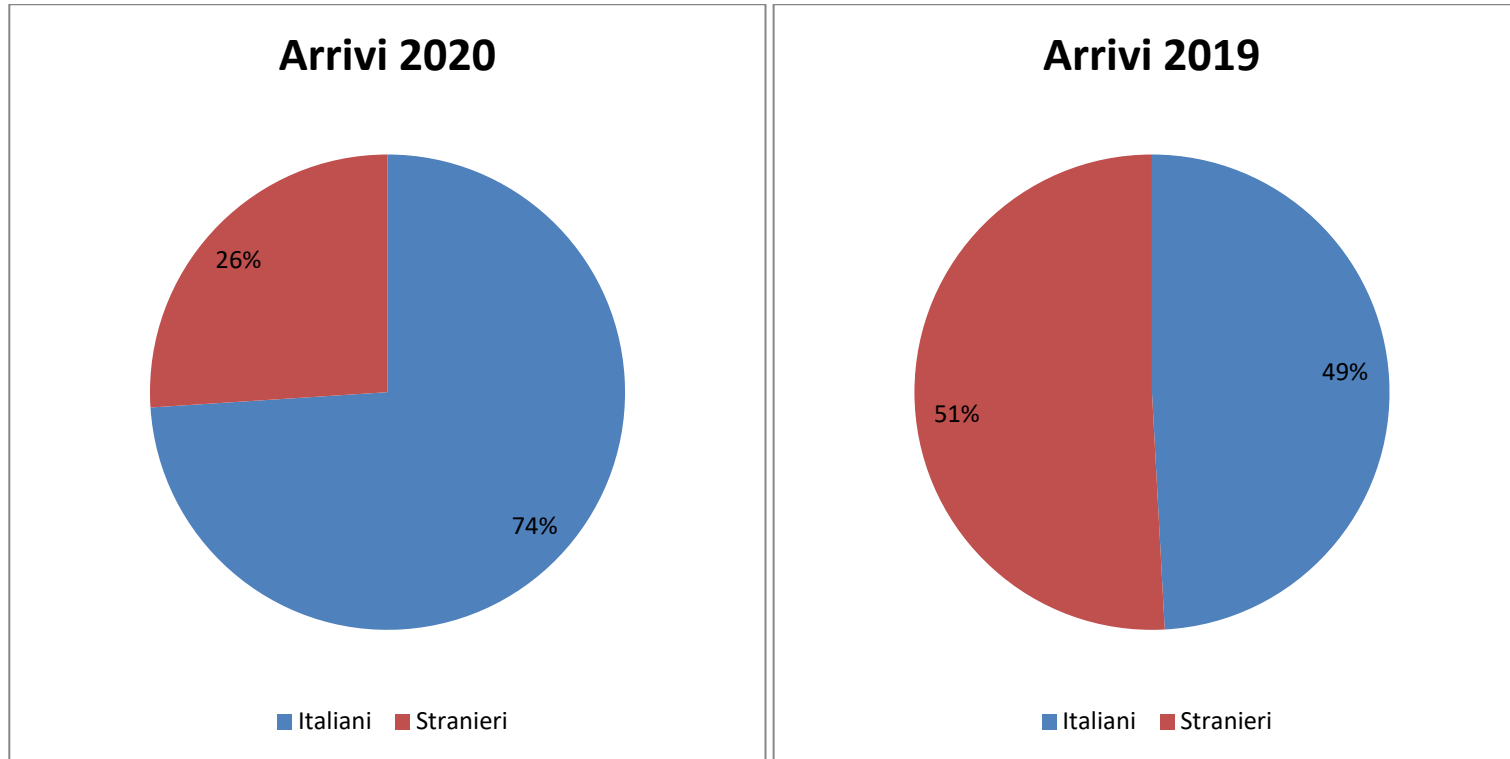



## DATI RILEVATI

### “Disaggregazione per provincia” 2020 - Sardegna

Province	Arrivi 2020	Presenze 2020	Permanenza 2020	Arrivi 2019	Presenze 2019	Permanenza 2019	Variazione % arrivi	Variazione % presenze
Sassari	672.892	3.186.790	4,74	1.728.397	8.217.346	4,75	-61,07%	-61,22%
Nuoro	289.447	1.337.574	4,62	540.505	2.665.098	4,93	-46,45%	-49,81%
Sud-Sardegna	256.169	1.264.762	4,94	496.010	2.473.074	4,99	-48,35%	-48,86%
Città Metropolitana di Cagliari	201.646	657.703	3,26	518.563	1.652.696	3,19	-61,11%	-60,20%
Oristano	142.610	432.711	3,03	274.082	816.823	2,98	-47,97%	-47,03%
<b>Sardegna</b>	<b>1.562.764</b>	<b>6.879.540</b>	<b>4,40</b>	<b>3.557.557</b>	<b>15.825.037</b>	<b>4,45</b>	<b>-56,07%</b>	<b>-56,53%</b>

## DATI RILEVATI

"Arrivi e presenze 2020 nei principali comuni"								
Comuni	Arrivi 2020	Presenze 2020	Permanenza 2020	Arrivi 2019	Presenze 2019	Permanenza 2019	Variazione % arrivi	Variazione % presenze
ARZACHENA	75.285	412.680	5,48	234.697	1.221.813	5,21	-67,92%	-66,22%
ALGHERO	116.997	408.802	3,49	318.457	1.172.016	3,68	-63,26%	-65,12%
OLBIA	114.227	394.820	3,46	272.301	890.582	3,27	-58,05%	-55,67%
VILLASIMIUS	70.640	377.183	5,34	121.977	678.957	5,57	-42,09%	-44,45%
OROSEI	60.464	353.590	5,85	128.345	826.565	6,44	-52,89%	-57,22%
MURAVERA	47.828	327.810	6,85	94.291	673.576	7,14	-49,28%	-51,33%
TORTOLI	61.115	308.865	5,05	119.843	614.526	5,13	-49,00%	-49,74%
CAGLIARI	121.816	298.763	2,45	290.626	664.966	2,29	-58,08%	-55,07%
SAN TEODORO	48.973	278.699	5,69	118.826	704.967	5,93	-58,79%	-60,47%
PALAU	46.276	268.307	5,80	105.764	566.480	5,36	-56,25%	-52,64%
BUDONI	29.248	203.744	6,97	93.769	695.171	7,41	-68,81%	-70,69%
SANTA TERESA GALLURA	32.632	193.814	5,94	90.374	529.098	5,85	-63,89%	-63,37%
DORGALI	50.862	180.383	3,55	98.240	417.369	4,25	-48,23%	-56,78%
PULA	33.436	165.356	4,95	97.754	478.646	4,90	-65,80%	-65,45%
CASTIADAS	21.878	150.082	6,86	43.298	317.358	7,33	-49,47%	-52,71%
AGLIENTU	16.575	129.199	7,79	39.575	303.526	7,67	-58,12%	-57,43%
LA MADDALENA	28.602	122.562	4,29	55.110	239.053	4,34	-48,10%	-48,73%
STINTINO	20.719	108.596	5,24	52.391	314.636	6,01	-60,45%	-65,49%
GOLFO ARANCI	15.792	104.989	6,65	42.696	286.286	6,71	-63,01%	-63,33%
CASTELSARDO	19.432	96.366	4,96	46.208	223.926	4,85	-57,95%	-56,97%
BADESI	12.689	89.060	7,02	33.318	246.210	7,39	-61,92%	-63,83%
ORISTANO	34.757	87.592	2,52	75.107	164.578	2,19	-53,72%	-46,78%
BARI SARDO	16.135	86.957	5,39	29.617	180.922	6,11	-45,52%	-51,94%
SINISCOLA	14.349	86.882	6,05	21.485	132.598	6,17	-33,21%	-34,48%
CUGLIERI	18.368	79.902	4,35	23.021	102.848	4,47	-20,21%	-22,31%
SORSO	12.295	73.368	5,97	25.271	151.720	6,00	-51,35%	-51,64%
SASSARI	31.952	71.165	2,23	75.755	153.939	2,03	-57,82%	-53,77%
LOIRI PORTO SAN PAOLO	12.805	70.436	5,50	30.776	154.770	5,03	-58,39%	-54,49%
DOMUS DE MARIA	12.818	69.222	5,40	33.403	164.650	4,93	-61,63%	-57,96%
LOTZORAI	12.334	68.134	5,52	17.364	90.469	5,21	-28,97%	-24,69%
QUARTU SANT'ELENA	16.634	64.104	3,85	59.706	238.735	4,00	-72,14%	-73,15%
CARDEDU	13.018	63.546	4,88	22.221	129.887	5,85	-41,42%	-51,08%
VALLEDORIA	10.799	55.569	5,15	20.819	106.797	5,13	-48,13%	-47,97%
SANT'ANTIOCO	13.499	50.355	3,73	28.094	105.173	3,74	-51,95%	-52,12%
ARBOREA	15.390	48.529	3,15	29.116	121.937	4,19	-47,14%	-60,20%
CABRAS	13.063	43.350	3,32	26.326	78.944	3,00	-50,38%	-45,09%

## DATI RILEVATI

“Disaggregazione per tipologia e categoria” 2020 - Sardegna - Strutture Alberghiere									
Tipologia	Categoria	Arrivi 2020	Presenze 2020	Permanenza 2020	Arrivi 2019	Presenze 2019	Permanenza 2019	Variazione % arrivi	Variazione % presenze
Albergo	1 Stella	2.847	11.518	4,05	8.242	22.511	2,73	-65,46%	-48,83%
	2 Stelle	12.862	47.693	3,71	26.092	74.819	2,87	-50,71%	-36,26%
	3 Stelle	264.491	872.187	3,30	628.828	2.159.636	3,43	-57,94%	-59,61%
	4 Stelle	476.241	1.924.665	4,04	1.315.007	5.927.339	4,51	-63,78%	-67,53%
	5 Stelle	41.661	213.355	5,12	131.630	635.094	4,82	-68,35%	-66,41%
	5 Stelle Lusso	3.463	13.787	3,98	9.784	42.272	4,32	-64,61%	-67,39%
	<b>Totale</b>	<b>801.565</b>	<b>3.083.205</b>	<b>3,85</b>	<b>2.119.583</b>	<b>8.861.671</b>	<b>4,18</b>	<b>-62,18%</b>	<b>-65,21%</b>
Albergo diffuso	1 Stella	0	0	0,00	0	0	0,00	--	--
	2 Stelle	519	1.084	2,09	1.248	2.753	2,21	-58,41%	-60,62%
	3 Stelle	3.703	7.307	1,97	11.812	23.199	1,96	-68,65%	-68,50%
	4 Stelle	2.731	8.502	3,11	5.880	18.217	3,10	-53,55%	-53,33%
	5 Stelle	0	0	0,00	0	0	0,00	--	--
	5 Stelle Lusso	0	0	0,00	0	0	0,00	--	--
	<b>Totale</b>	<b>6.953</b>	<b>16.893</b>	<b>2,43</b>	<b>18.940</b>	<b>44.169</b>	<b>2,33</b>	<b>-63,29%</b>	<b>-61,75%</b>
Albergo residenziale	2 Stelle	3.089	12.283	3,98	9.276	43.651	4,71	-66,70%	-71,86%
	3 Stelle	57.958	333.039	5,75	133.333	765.399	5,74	-56,53%	-56,49%
	4 Stelle	19.002	109.872	5,78	58.905	359.569	6,10	-67,74%	-69,44%
	<b>Totale</b>	<b>80.049</b>	<b>455.194</b>	<b>5,69</b>	<b>201.514</b>	<b>1.168.619</b>	<b>5,80</b>	<b>-60,28%</b>	<b>-61,05%</b>
Villaggio albergo	1 Stella	0	0	0,00	0	0	0,00	--	--
	2 Stelle	0	0	0,00	0	0	0,00	--	--
	3 Stelle	1.549	3.963	2,56	1.431	4.085	2,85	8,25%	-2,99%
	4 Stelle	64.118	368.566	5,75	88.518	591.582	6,68	-27,57%	-37,70%
	5 Stelle	0	0	0,00	0	0	0,00	--	--
	5 Stelle Lusso	0	0	0,00	0	0	0,00	--	--
	<b>Totale</b>	<b>65.667</b>	<b>372.529</b>	<b>5,67</b>	<b>89.949</b>	<b>595.667</b>	<b>6,62</b>	<b>-27,00%</b>	<b>-37,46%</b>
Turismo Rurale	<b>Totale</b>	<b>10.617</b>	<b>32.639</b>	<b>3,07</b>	<b>23.082</b>	<b>77.252</b>	<b>3,35</b>	<b>-54,00%</b>	<b>-57,75%</b>
<b>Totale Alberghiero</b>		<b>964.851</b>	<b>3.960.460</b>	<b>4,10</b>	<b>2.453.068</b>	<b>10.747.378</b>	<b>4,38</b>	<b>-60,67%</b>	<b>-63,15%</b>

## DATI RILEVATI

“Disaggregazione per tipologia” 2020 - Sardegna - Strutture Extra-Alberghiere: Esercizi Complementari								
Tipologia	Arrivi 2020	Presenze 2020	Permanenza 2020	Arrivi 2019	Presenze 2019	Permanenza 2019	Variazione % arrivi	Variazione % presenze
Affittacamere	74.681	186.010	2,49	134.576	313.486	2,33	-44,51%	-40,66%
Agriturismo	20.886	82.061	3,93	42.256	146.496	3,47	-50,57%	-43,98%
Campeggio	262.218	1.333.174	5,08	489.635	2.456.347	5,02	-46,45%	-45,73%
Case e appartamenti per vacanze	46.459	332.825	7,16	96.158	654.408	6,81	-51,68%	-49,14%
Case per ferie	2.129	28.508	13,39	2.575	62.871	24,42	-17,32%	-54,66%
Locanda	2.159	4.363	2,02	2.589	6.250	2,41	-16,61%	-30,19%
Ostelli per la gioventù	7.298	17.301	2,37	16.258	36.975	2,27	-55,11%	-53,21%
Residence	14.195	92.045	6,48	31.454	194.891	6,20	-54,87%	-52,77%
Villaggi turistici	14.451	79.859	5,53	32.819	178.174	5,43	-55,97%	-55,18%
<b>Totale Extra-Alberghiere: Esercizi Complementari</b>	<b>444.476</b>	<b>2.156.146</b>	<b>4,85</b>	<b>848.320</b>	<b>4.049.898</b>	<b>4,77</b>	<b>-47,61%</b>	<b>-46,76%</b>

“Disaggregazione per tipologia” 2020 - Sardegna - Strutture Extra-Alberghiere: Alloggi privati in affitto								
Tipologia	Arrivi 2020	Presenze 2020	Permanenza 2020	Arrivi 2019	Presenze 2019	Permanenza 2019	Variazione % arrivi	Variazione % presenze
Bed and breakfast	68.048	182.970	2,69	142.668	348.659	2,44	-52,30%	-47,52%
Boat and Breakfast	148	287	1,94	100	248	2,48	48,00%	15,73%
Alloggi privati	85.241	579.677	6,80	113.401	678.854	5,99	-24,83%	-14,61%
<b>Totale Extra-Alberghiere: Alloggi Privati in affitto</b>	<b>153.437</b>	<b>762.934</b>	<b>4,97</b>	<b>256.169</b>	<b>1.027.761</b>	<b>4,01</b>	<b>-40,10%</b>	<b>-25,77%</b>

## DATI RILEVATI

### Variazioni movimenti 2020 su 2019 della Sardegna

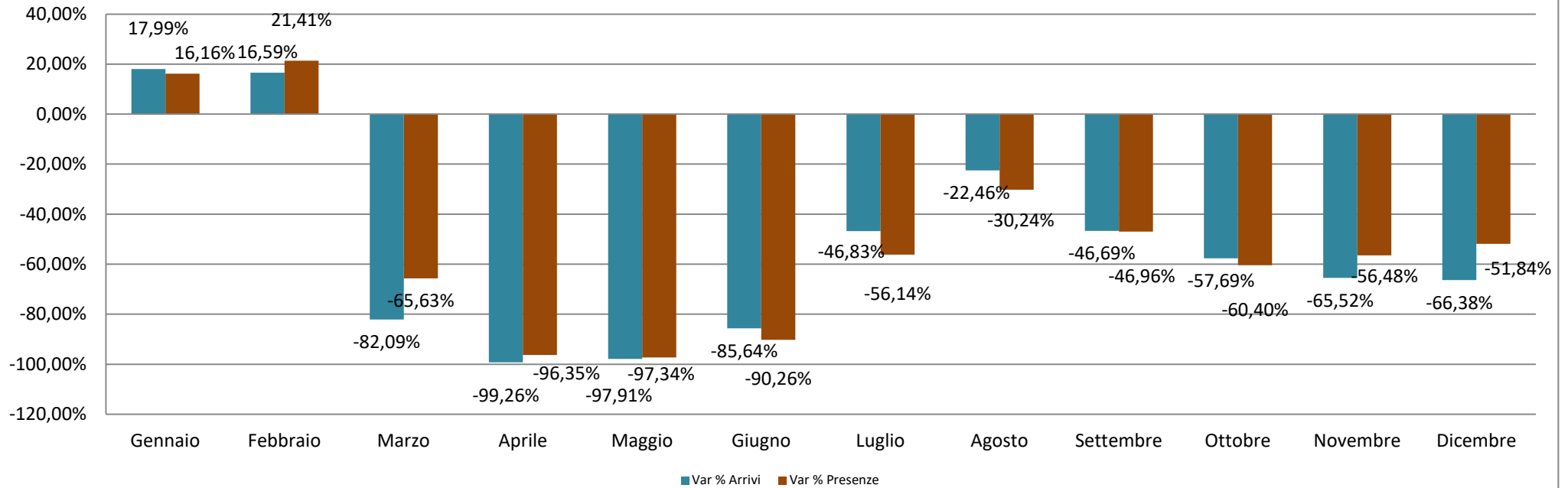

# DATI RILEVATI

## PROFILAZIONE TURISTA

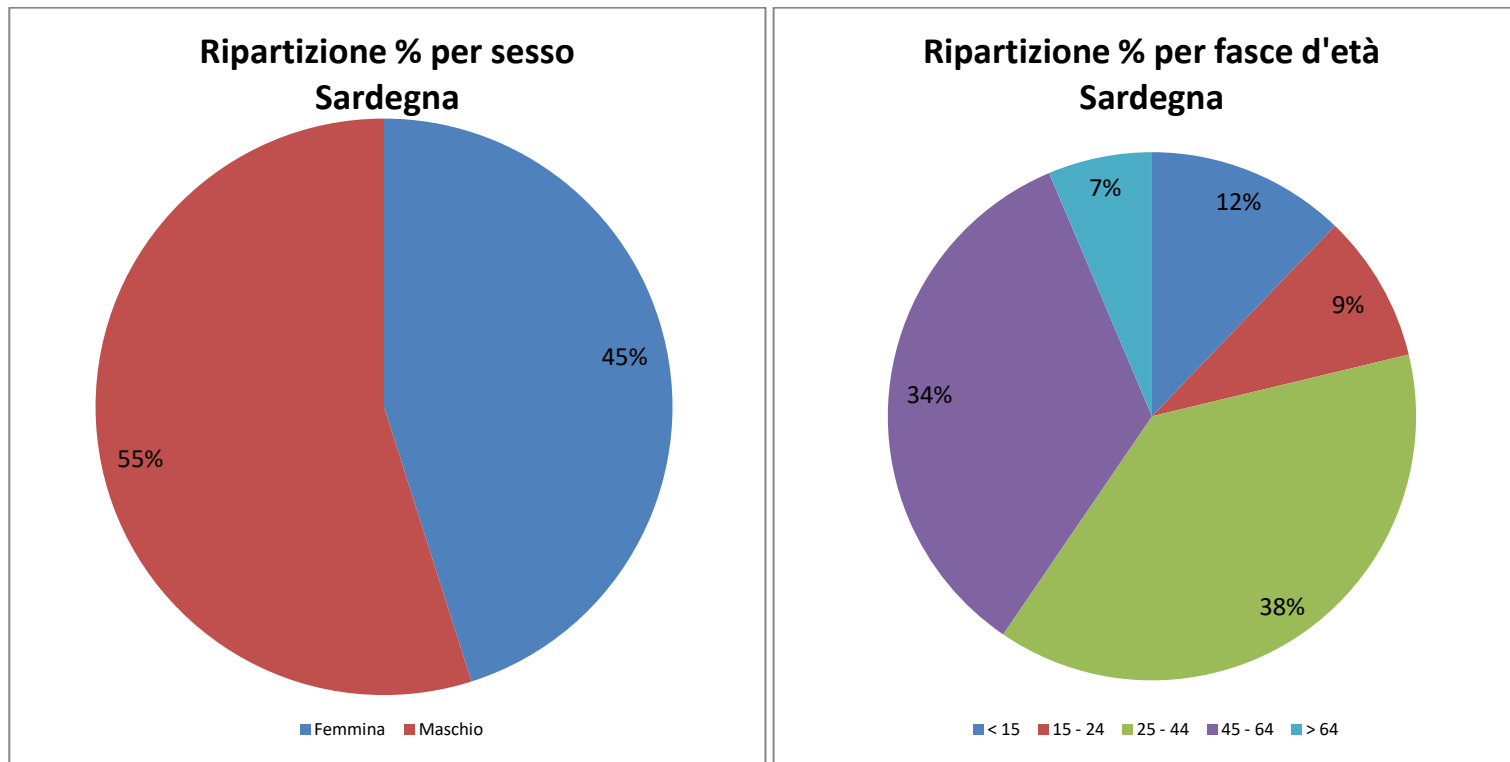

## DATI RILEVATI

### “Disaggregazione per provenienza” 2020 - Provincia di Sassari

Provenienza	Arrivi 2020	Presenze 2020	Permanenza 2020	Arrivi 2019	Presenze 2019	Permanenza 2019	Variazione % arrivi	Variazione % presenze
Italiani	466.355	2.275.615	4,88	734.949	3.557.938	4,84	-36,55%	-36,04%
Stranieri	206.537	911.175	4,41	993.448	4.659.408	4,69	-79,21%	-80,44%
<b>Totale</b>	<b>672.892</b>	<b>3.186.790</b>	<b>4,74</b>	<b>1.728.397</b>	<b>8.217.346</b>	<b>4,75</b>	<b>-61,07%</b>	<b>-61,22%</b>

Italiani								
Lombardia	83.696	548.826	6,56	135.386	877.354	6,48	-38,18%	-37,45%
Sardegna	140.836	365.814	2,60	184.792	371.608	2,01	-23,79%	-1,56%
Lazio	46.335	260.242	5,62	77.208	432.279	5,60	-39,99%	-39,80%
Piemonte	31.832	195.671	6,15	51.383	314.656	6,12	-38,05%	-37,81%
Veneto	28.170	157.099	5,58	46.949	264.892	5,64	-40,00%	-40,69%
Emilia Romagna	26.745	153.695	5,75	47.137	263.430	5,59	-43,26%	-41,66%
Toscana	26.611	148.485	5,58	47.233	263.210	5,57	-43,66%	-43,59%
Campania	22.077	141.956	6,43	33.722	211.116	6,26	-34,53%	-32,76%
Liguria	11.506	62.471	5,43	20.051	110.719	5,52	-42,62%	-43,58%
Puglia	7.418	37.527	5,06	13.858	65.474	4,72	-46,47%	-42,68%
Marche	6.558	31.907	4,87	12.289	57.687	4,69	-46,64%	-44,69%
Umbria	4.938	28.643	5,80	9.892	59.895	6,05	-50,08%	-52,18%
Friuli-Venezia Giulia	5.825	27.692	4,75	8.929	43.733	4,90	-34,76%	-36,68%
Bolzano	4.679	26.295	5,62	7.273	43.518	5,98	-35,67%	-39,58%
Sicilia	6.299	23.484	3,73	12.241	43.870	3,58	-48,54%	-46,47%
Trento	3.839	21.473	5,59	7.484	41.939	5,60	-48,70%	-48,80%
Abruzzo	4.241	21.450	5,06	8.801	43.128	4,90	-51,81%	-50,26%
Calabria	1.914	8.408	4,39	4.756	19.795	4,16	-59,76%	-57,52%
Valle d'Aosta	977	5.540	5,67	1.812	11.476	6,33	-46,08%	-51,73%
Basilicata	1.135	5.528	4,87	2.199	11.241	5,11	-48,39%	-50,82%
Molise	724	3.409	4,71	1.554	6.918	4,45	-53,41%	-50,72%

## DATI RILEVATI

### “Disaggregazione per provenienza” 2020 - Provincia di Sassari

Provenienza	Arrivi 2020	Presenze 2020	Permanenza 2020	Arrivi 2019	Presenze 2019	Permanenza 2019	Variazione % arrivi	Variazione % presenze
<b>Stranieri</b>								
Germania	54.462	259.967	4,77	236.680	1.184.273	5,00	-76,99%	-78,05%
Francia	40.196	156.200	3,89	190.305	852.172	4,48	-78,88%	-81,67%
Svizzera (incluso Liechtenstein)	24.287	119.699	4,93	77.996	367.928	4,72	-68,86%	-67,47%
Paesi Bassi	14.906	76.406	5,13	53.620	257.353	4,80	-72,20%	-70,31%
Regno Unito	13.724	65.487	4,77	78.463	459.731	5,86	-82,51%	-85,76%
Polonia	8.638	33.283	3,85	26.230	132.404	5,05	-67,07%	-74,86%
Belgio	7.081	30.741	4,34	18.608	82.545	4,44	-61,95%	-62,76%
Austria	6.676	28.171	4,22	32.215	142.806	4,43	-79,28%	-80,27%
Spagna	6.271	20.645	3,29	70.187	252.374	3,60	-91,07%	-91,82%
Repubblica Ceca	3.704	14.466	3,91	12.583	63.513	5,05	-70,56%	-77,22%
Romania	1.822	9.102	5,00	8.284	42.928	5,18	-78,01%	-78,80%
Stati Uniti d'America	2.237	7.658	3,42	21.370	68.438	3,20	-89,53%	-88,81%
Altri Paesi Europei	1.412	7.559	5,35	5.403	36.834	6,82	-73,87%	-79,48%
Slovenia	2.375	7.248	3,05	7.727	25.784	3,34	-69,26%	-71,89%
Ungheria	1.412	5.925	4,20	5.875	24.290	4,13	-75,97%	-75,61%
Irlanda	1.083	4.814	4,45	3.624	17.530	4,84	-70,12%	-72,54%
Portogallo	1.448	4.569	3,16	11.642	48.338	4,15	-87,56%	-90,55%
Slovacchia	1.103	4.350	3,94	5.439	31.308	5,76	-79,72%	-86,11%
Russia	1.064	4.136	3,89	16.331	81.976	5,02	-93,48%	-94,95%
Danimarca	989	3.961	4,01	7.087	39.224	5,53	-86,04%	-89,90%
Brasile	1.010	3.921	3,88	9.658	29.577	3,06	-89,54%	-86,74%
Cina	397	3.196	8,05	2.398	18.069	7,54	-83,44%	-82,31%
Svezia	830	3.026	3,65	18.413	104.330	5,67	-95,49%	-97,10%
Ucraina	699	3.012	4,31	3.490	17.053	4,89	-79,97%	-82,34%
Lussemburgo	615	2.952	4,80	1.619	7.663	4,73	-62,01%	-61,48%
Altri Paesi dell'Asia	676	2.756	4,08	3.078	13.782	4,48	-78,04%	-80,00%
Altri Paesi Africa Mediterranea	675	2.584	3,83	1.402	5.347	3,81	-51,85%	-51,67%
Altri Paesi dell'Africa	511	2.152	4,21	1.302	5.125	3,94	-60,75%	-58,01%
Altri Paesi Centro - Sud America	498	2.071	4,16	2.822	8.923	3,16	-82,35%	-76,79%
Bulgaria	347	1.808	5,21	1.554	7.062	4,54	-77,67%	-74,40%



## DATI RILEVATI

### “Disaggregazione per provenienza” 2020 - Provincia di Sassari

Provenienza	Arrivi 2020	Presenze 2020	Permanenza 2020	Arrivi 2019	Presenze 2019	Permanenza 2019	Variazione % arrivi	Variazione % presenze
Australia	517	1.485	2,87	7.537	23.445	3,11	-93,14%	-93,67%
Argentina	320	1.344	4,20	5.752	18.121	3,15	-94,44%	-92,58%
Lituania	311	1.197	3,85	1.577	6.028	3,82	-80,28%	-80,14%
Altri Paesi o territori del Nord Americani	258	1.106	4,29	1.096	4.434	4,05	-76,46%	-75,06%
Altri Paesi Asia Occidentale	277	1.095	3,95	2.374	9.756	4,11	-88,33%	-88,78%
Canada	354	1.085	3,06	5.907	17.890	3,03	-94,01%	-93,94%
Finlandia	305	1.073	3,52	4.783	26.579	5,56	-93,62%	-95,96%
Turchia	209	957	4,58	1.228	4.163	3,39	-82,98%	-77,01%
Norvegia	241	953	3,95	10.531	62.846	5,97	-97,71%	-98,48%
Giappone	287	879	3,06	2.062	5.799	2,81	-86,08%	-84,84%
Estonia	224	782	3,49	1.444	5.473	3,79	-84,49%	-85,71%
Lettonia	200	684	3,42	1.235	4.943	4,00	-83,81%	-86,16%
Croazia	229	645	2,82	1.079	3.540	3,28	-78,78%	-81,78%
Moldavia	142	632	4,45	329	1.714	5,21	-56,84%	-63,13%
Israele	197	563	2,86	2.377	6.073	2,55	-91,71%	-90,73%
Venezuela	126	542	4,30	309	1.143	3,70	-59,22%	-52,58%
Sud Africa	173	526	3,04	602	2.431	4,04	-71,26%	-78,36%
Grecia	136	518	3,81	1.434	4.538	3,16	-90,52%	-88,59%
Bielorussia	93	516	5,55	782	3.786	4,84	-88,11%	-86,37%
Cipro	73	485	6,64	196	863	4,40	-62,76%	-43,80%
Nuova Zelanda	168	468	2,79	1.079	3.405	3,16	-84,43%	-86,26%
India	104	454	4,37	742	2.350	3,17	-85,98%	-80,68%
Malta	178	435	2,44	853	2.365	2,77	-79,13%	-81,61%
Messico	120	390	3,25	654	1.960	3,00	-81,65%	-80,10%
Egitto	58	197	3,40	258	1.196	4,64	-77,52%	-83,53%
Corea del Sud	49	130	2,65	385	1.140	2,96	-87,27%	-88,60%
Islanda	20	100	5,00	730	2.877	3,94	-97,26%	-96,52%
Altri Paesi o territori dell'Oceania	20	69	3,45	195	708	3,63	-89,74%	-90,25%

## DATI RILEVATI

### “Disaggregazione per macro-tipologia” 2020 - Sassari

Tipologia	Totali			Italiani			Stranieri		
	Arrivi	Presenze	Permanenza	Arrivi	Presenze	Permanenza	Arrivi	Presenze	Permanenza
Alberghiero	445.058	1.975.690	4,44	318.385	1.429.318	4,49	126.673	546.372	4,31
Extra-Alberghiero (Esercizi Complementari)	180.759	973.675	5,39	117.065	679.996	5,81	63.694	293.679	4,61
Extra-Alberghiero (Alloggi privati in affitto)	47.075	237.425	5,04	30.905	166.301	5,38	16.170	71.124	4,40
<b>Totale</b>	<b>672.892</b>	<b>3.186.790</b>	<b>4,74</b>	<b>466.355</b>	<b>2.275.615</b>	<b>4,88</b>	<b>206.537</b>	<b>911.175</b>	<b>4,41</b>

### “Disaggregazione per macro-tipologia” 2019 - Sassari

Tipologia	Totali			Italiani			Stranieri		
	Arrivi	Presenze	Permanenza	Arrivi	Presenze	Permanenza	Arrivi	Presenze	Permanenza
Alberghiero	1.249.325	5.879.273	4,71	541.612	2.429.357	4,49	707.713	3.449.916	4,87
Extra-Alberghiero (Esercizi Complementari)	392.644	1.976.158	5,03	158.839	961.853	6,06	233.805	1.014.305	4,34
Extra-Alberghiero (Alloggi privati in affitto)	86.428	361.915	4,19	34.498	166.728	4,83	51.930	195.187	3,76
<b>Totale</b>	<b>1.728.397</b>	<b>8.217.346</b>	<b>4,75</b>	<b>734.949</b>	<b>3.557.938</b>	<b>4,84</b>	<b>993.448</b>	<b>4.659.408</b>	<b>4,69</b>

### “Variazione disaggregata per macro-tipologia” 2020 su 2019 - Sassari

Tipologia	Totali			Italiani			Stranieri		
	Arrivi	Presenze	Permanenza	Arrivi	Presenze	Permanenza	Arrivi	Presenze	Permanenza
Alberghiero	-64,38%	-66,40%	-5,67%	-41,22%	-41,16%	0,09%	-82,10%	-84,16%	-11,52%
Extra-Alberghiero (Esercizi Complementari)	-53,96%	-50,73%	7,03%	-26,30%	-29,30%	-4,08%	-72,76%	-71,05%	6,28%
Extra-Alberghiero (Alloggi privati in affitto)	-45,53%	-34,40%	20,44%	-10,42%	-0,26%	11,34%	-68,86%	-63,56%	17,02%
<b>Totale</b>	<b>-61,07%</b>	<b>-61,22%</b>	<b>-0,39%</b>	<b>-36,55%</b>	<b>-36,04%</b>	<b>0,80%</b>	<b>-79,21%</b>	<b>-80,44%</b>	<b>-5,94%</b>

## DATI RILEVATI

### Variazioni movimenti 2020 su 2019 Provincia di Sassari

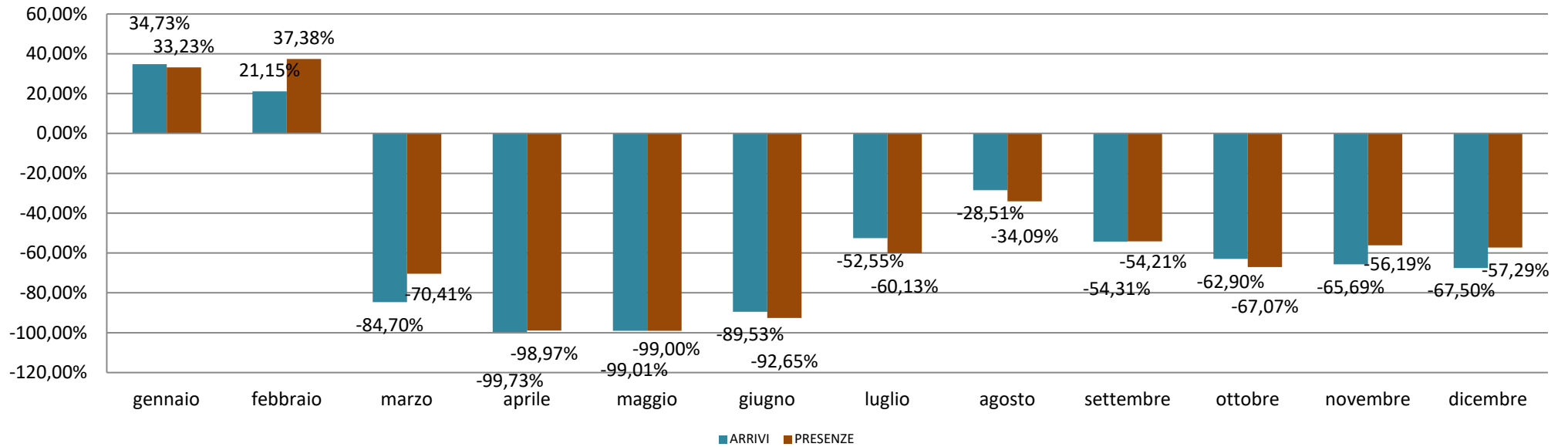

# DATI RILEVATI

## PROFILAZIONE TURISTA

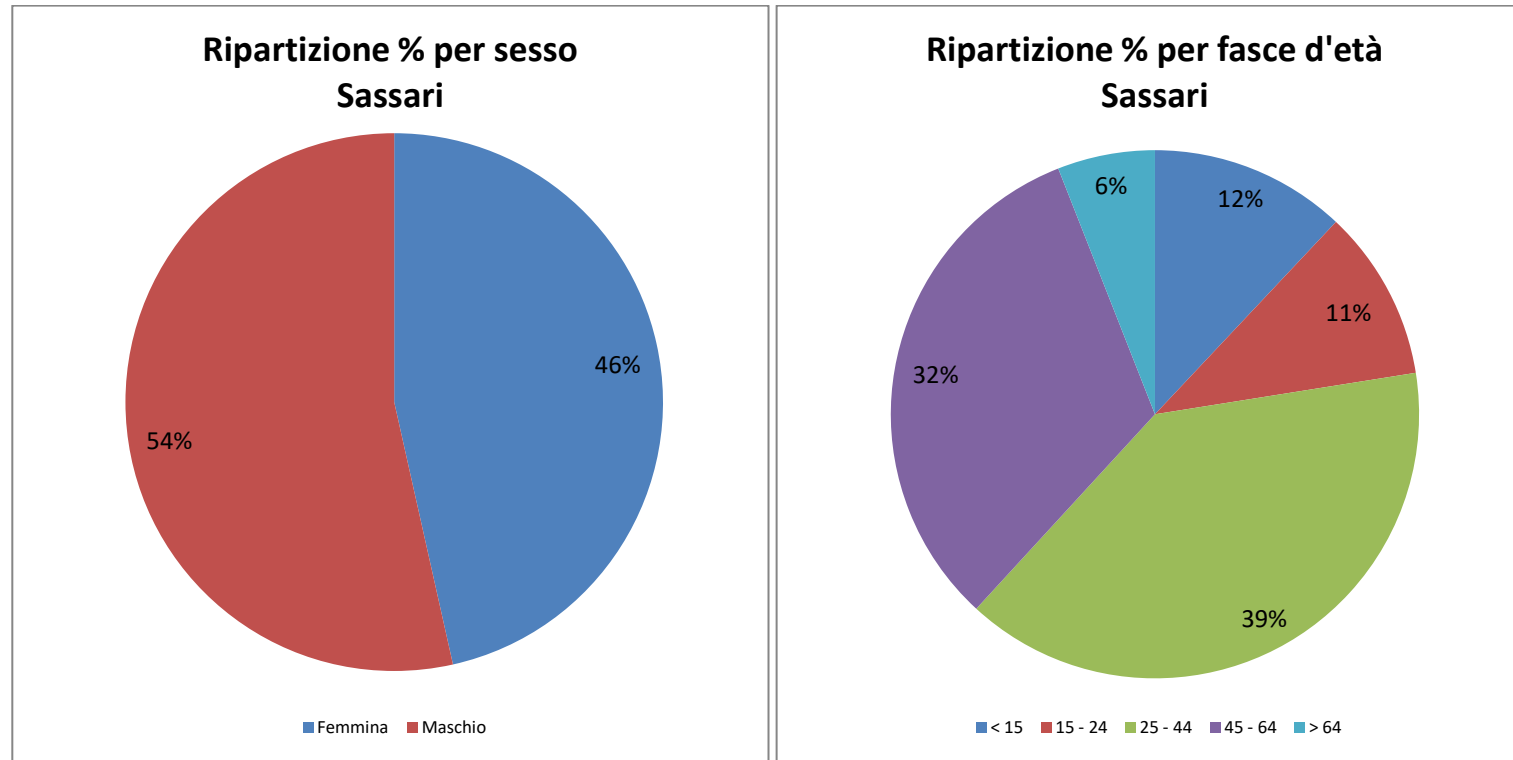

## DATI RILEVATI

### “Disaggregazione per provenienza” 2020 - Provincia di Nuoro

Provenienza	Arrivi 2020	Presenze 2020	Permanenza 2020	Arrivi 2019	Presenze 2019	Permanenza 2019	Variazione % arrivi	Variazione % presenze
Italiani	216.783	998.511	4,61	260.634	1.320.084	5,06	-16,82%	-24,36%
Stranieri	72.664	339.063	4,67	279.871	1.345.014	4,81	-74,04%	-74,79%
<b>Totale</b>	<b>289.447</b>	<b>1.337.574</b>	<b>4,62</b>	<b>540.505</b>	<b>2.665.098</b>	<b>4,93</b>	<b>-46,45%</b>	<b>-49,81%</b>

Italiani								
Sardegna	117.022	371.443	3,17	103.976	278.010	2,67	12,55%	33,61%
Lombardia	27.230	192.450	7,07	44.678	339.289	7,59	-39,05%	-43,28%
Lazio	13.814	88.822	6,43	21.966	146.190	6,66	-37,11%	-39,24%
Piemonte	11.398	76.789	6,74	15.808	109.291	6,91	-27,90%	-29,74%
Toscana	9.570	58.928	6,16	15.062	96.567	6,41	-36,46%	-38,98%
Emilia Romagna	8.892	52.516	5,91	13.963	88.448	6,33	-36,32%	-40,63%
Veneto	7.264	40.611	5,59	11.224	67.509	6,01	-35,28%	-39,84%
Campania	3.879	24.461	6,31	5.775	34.591	5,99	-32,83%	-29,29%
Liguria	3.422	18.209	5,32	5.098	29.505	5,79	-32,88%	-38,29%
Bolzano	1.881	11.985	6,37	2.831	19.901	7,03	-33,56%	-39,78%
Puglia	1.875	10.207	5,44	2.743	15.483	5,64	-31,64%	-34,08%
Umbria	1.565	9.891	6,32	2.756	18.499	6,71	-43,21%	-46,53%
Marche	1.909	8.996	4,71	2.744	13.718	5,00	-30,43%	-34,42%
Friuli-Venezia Giulia	1.564	7.318	4,68	1.916	10.298	5,37	-18,37%	-28,94%
Trento	1.328	7.304	5,50	2.636	17.411	6,61	-49,62%	-58,05%
Sicilia	1.653	6.579	3,98	2.778	10.415	3,75	-40,50%	-36,83%
Abruzzo	1.185	5.449	4,60	2.101	11.113	5,29	-43,60%	-50,97%
Calabria	485	2.189	4,51	900	3.692	4,10	-46,11%	-40,71%
Valle d'Aosta	363	2.035	5,61	721	4.923	6,83	-49,65%	-58,66%
Basilicata	303	1.493	4,93	560	2.970	5,30	-45,89%	-49,73%
Molise	181	836	4,62	398	2.261	5,68	-54,52%	-63,03%

## DATI RILEVATI

### “Disaggregazione per provenienza” 2020 - Provincia di Nuoro

Provenienza	Arrivi 2020	Presenze 2020	Permanenza 2020	Arrivi 2019	Presenze 2019	Permanenza 2019	Variazione % arrivi	Variazione % presenze
<b>Stranieri</b>								
Germania	27.819	142.334	5,12	93.757	497.973	5,31	-70,33%	-71,42%
Svizzera (incluso Liechtenstein)	10.908	54.590	5,00	31.513	159.498	5,06	-65,39%	-65,77%
Francia	10.475	42.582	4,07	45.235	200.342	4,43	-76,84%	-78,75%
Austria	3.264	15.925	4,88	14.240	68.940	4,84	-77,08%	-76,90%
Regno Unito	3.076	15.190	4,94	11.123	56.611	5,09	-72,35%	-73,17%
Paesi Bassi	3.534	14.964	4,23	14.369	58.316	4,06	-75,41%	-74,34%
Polonia	2.525	9.031	3,58	7.634	42.943	5,63	-66,92%	-78,97%
Belgio	2.080	8.550	4,11	5.929	24.878	4,20	-64,92%	-65,63%
Repubblica Ceca	1.434	6.932	4,83	7.272	40.194	5,53	-80,28%	-82,75%
Spagna	1.308	3.987	3,05	11.586	34.079	2,94	-88,71%	-88,30%
Slovenia	815	2.549	3,13	2.094	7.002	3,34	-61,08%	-63,60%
Romania	419	2.463	5,88	1.138	5.573	4,90	-63,18%	-55,80%
Stati Uniti d'America	562	2.064	3,67	3.684	10.837	2,94	-84,74%	-80,95%
Ungheria	345	1.845	5,35	1.312	5.561	4,24	-73,70%	-66,82%
Altri Paesi Europei	297	1.718	5,78	550	2.755	5,01	-46,00%	-37,64%
Irlanda	304	1.214	3,99	838	3.553	4,24	-63,72%	-65,83%
Portogallo	325	1.056	3,25	2.054	7.550	3,68	-84,18%	-86,01%
Russia	225	1.043	4,64	5.224	35.240	6,75	-95,69%	-97,04%
Brasile	247	818	3,31	1.376	3.745	2,72	-82,05%	-78,16%
Lussemburgo	163	770	4,72	493	2.408	4,88	-66,94%	-68,02%
Danimarca	190	735	3,87	1.449	6.923	4,78	-86,89%	-89,38%
Slovacchia	187	633	3,39	3.220	22.566	7,01	-94,19%	-97,19%
Ucraina	122	590	4,84	667	3.382	5,07	-81,71%	-82,55%
Svezia	160	551	3,44	1.776	7.013	3,95	-90,99%	-92,14%
Israele	78	509	6,53	794	1.701	2,14	-90,18%	-70,08%
Altri Paesi dell'Asia	121	506	4,18	559	2.753	4,92	-78,35%	-81,62%
Australia	147	475	3,23	1.714	4.853	2,83	-91,42%	-90,21%
Altri Paesi Centro - Sud America	123	436	3,54	508	1.513	2,98	-75,79%	-71,18%
Altri Paesi Africa Mediterranea	127	403	3,17	194	764	3,94	-34,54%	-47,25%
Norvegia	70	374	5,34	1.019	4.108	4,03	-93,13%	-90,90%

## DATI RILEVATI

### “Disaggregazione per provenienza” 2020 - Provincia di Nuoro

Provenienza	Arrivi 2020	Presenze 2020	Permanenza 2020	Arrivi 2019	Presenze 2019	Permanenza 2019	Variazione % arrivi	Variazione % presenze
Lituania	89	329	3,70	475	1.507	3,17	-81,26%	-78,17%
Bulgaria	60	328	5,47	217	1.022	4,71	-72,35%	-67,91%
Argentina	85	318	3,74	593	1.555	2,62	-85,67%	-79,55%
Altri Paesi dell'Africa	74	297	4,01	226	1.034	4,58	-67,26%	-71,28%
Canada	87	279	3,21	1.325	3.594	2,71	-93,43%	-92,24%
Turchia	52	233	4,48	144	470	3,26	-63,89%	-50,43%
Grecia	24	222	9,25	102	333	3,26	-76,47%	-33,33%
Cina	69	207	3,00	368	1.111	3,02	-81,25%	-81,37%
Nuova Zelanda	57	168	2,95	254	745	2,93	-77,56%	-77,45%
Moldavia	30	161	5,37	73	417	5,71	-58,90%	-61,39%
Lettonia	61	158	2,59	326	1.263	3,87	-81,29%	-87,49%
Finlandia	52	138	2,65	327	1.104	3,38	-84,10%	-87,50%
Croazia	43	136	3,16	182	733	4,03	-76,37%	-81,45%
Altri Paesi Asia Occidentale	46	133	2,89	125	417	3,34	-63,20%	-68,11%
Giappone	60	132	2,20	224	597	2,67	-73,21%	-77,89%
Estonia	66	130	1,97	202	629	3,11	-67,33%	-79,33%
Bielorussia	25	128	5,12	162	840	5,19	-84,57%	-84,76%
Sud Africa	41	128	3,12	97	402	4,14	-57,73%	-68,16%
Malta	26	112	4,31	418	1.345	3,22	-93,78%	-91,67%
India	35	86	2,46	169	496	2,93	-79,29%	-82,66%
Altri Paesi o territori del Nord Americani	26	84	3,23	123	574	4,67	-78,86%	-85,37%
Egitto	30	84	2,80	48	85	1,77	-37,50%	-1,18%
Venezuela	20	83	4,15	63	192	3,05	-68,25%	-56,77%
Corea del Sud	18	63	3,50	31	72	2,32	-41,94%	-12,50%
Messico	22	53	2,41	99	255	2,58	-77,78%	-79,22%
Islanda	7	19	2,71	125	443	3,54	-94,40%	-95,71%
Cipro	5	11	2,20	21	54	2,57	-76,19%	-79,63%
Altri Paesi o territori dell'Oceania	4	6	1,50	9	32	3,56	-55,56%	-81,25%

## DATI RILEVATI

### “Disaggregazione per macro-tipologia” 2020 - Nuoro

Tipologia	Totali			Italiani			Stranieri		
	Arrivi	Presenze	Permanenza	Arrivi	Presenze	Permanenza	Arrivi	Presenze	Permanenza
Alberghiero	162.074	695.767	4,29	129.131	541.021	4,19	32.943	154.746	4,70
Extra-Alberghiero (Esercizi Complementari)	95.799	493.972	5,16	65.908	360.660	5,47	29.891	133.312	4,46
Extra-Alberghiero (Alloggi privati in affitto)	31.574	147.835	4,68	21.744	96.830	4,45	9.830	51.005	5,19
<b>Totale</b>	<b>289.447</b>	<b>1.337.574</b>	<b>4,62</b>	<b>216.783</b>	<b>998.511</b>	<b>4,61</b>	<b>72.664</b>	<b>339.063</b>	<b>4,67</b>

### “Disaggregazione per macro-tipologia” 2019 - Nuoro

Tipologia	Totali			Italiani			Stranieri		
	Arrivi	Presenze	Permanenza	Arrivi	Presenze	Permanenza	Arrivi	Presenze	Permanenza
Alberghiero	345.622	1.686.607	4,88	174.478	831.974	4,77	171.144	854.633	4,99
Extra-Alberghiero (Esercizi Complementari)	148.747	794.461	5,34	65.470	411.706	6,29	83.277	382.755	4,60
Extra-Alberghiero (Alloggi privati in affitto)	46.133	184.027	3,99	20.683	76.401	3,69	25.450	107.626	4,23
<b>Totale</b>	<b>540.502</b>	<b>2.665.095</b>	<b>4,93</b>	<b>260.631</b>	<b>1.320.081</b>	<b>5,06</b>	<b>279.871</b>	<b>1.345.014</b>	<b>4,81</b>

### “Variazione disaggregata per macro-tipologia” 2020 su 2019 - Nuoro

Tipologia	Totali			Italiani			Stranieri		
	Arrivi	Presenze	Permanenza	Arrivi	Presenze	Permanenza	Arrivi	Presenze	Permanenza
Alberghiero	-53,11%	-58,75%	-12,03%	-25,99%	-34,97%	-12,14%	-80,75%	-81,89%	-5,93%
Extra-Alberghiero (Esercizi Complementari)	-35,60%	-37,82%	-3,46%	0,67%	-12,40%	-12,98%	-64,11%	-65,17%	-2,96%
Extra-Alberghiero (Alloggi privati in affitto)	-31,56%	-19,67%	17,38%	5,13%	26,74%	20,55%	-61,38%	-52,61%	22,70%
<b>Totale</b>	<b>-46,45%</b>	<b>-49,81%</b>	<b>-6,28%</b>	<b>-16,82%</b>	<b>-24,36%</b>	<b>-9,06%</b>	<b>-74,04%</b>	<b>-74,79%</b>	<b>-2,91%</b>



## DATI RILEVATI

### Variazioni movimenti 2020 su 2019 Provincia di Nuoro

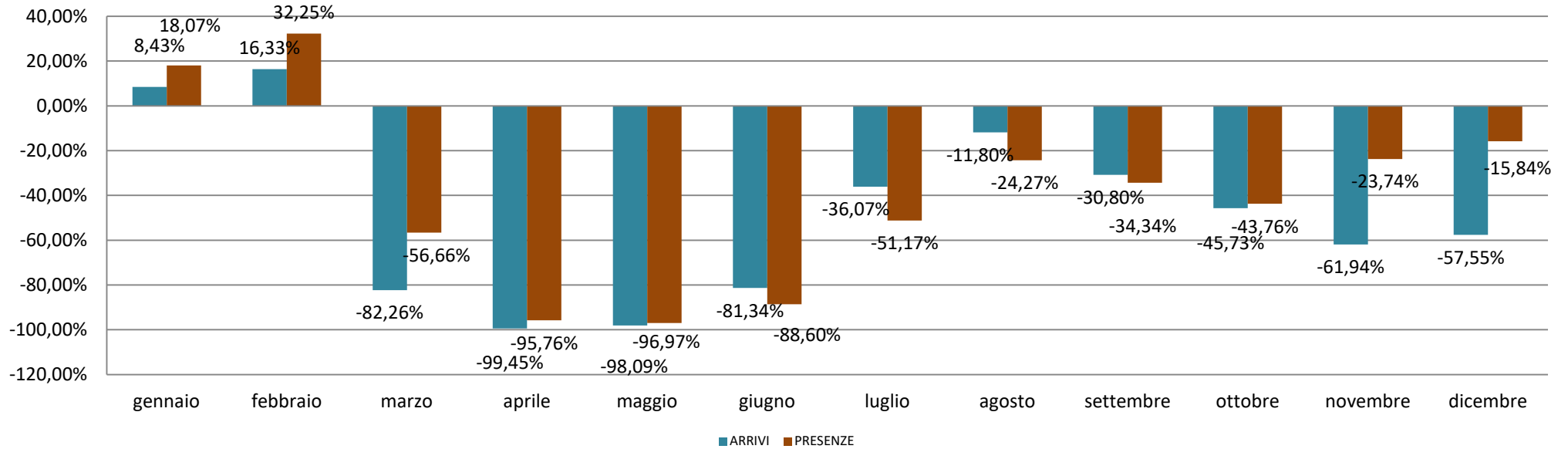

# DATI RILEVATI

## PROFILAZIONE TURISTA

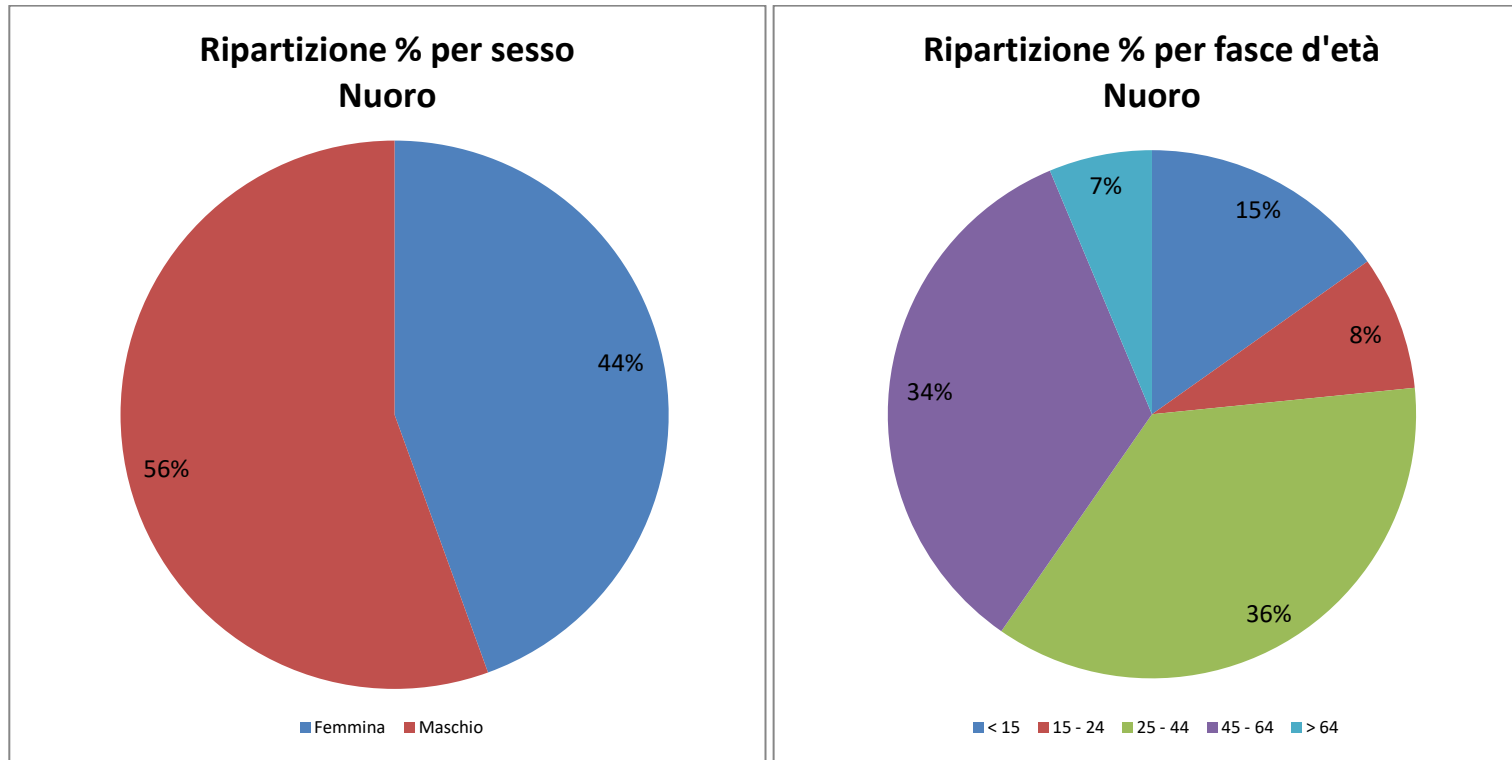

## DATI RILEVATI

### “Disaggregazione per provenienza” 2020 - Provincia del Sud Sardegna

Provenienza	Arrivi 2020	Presenze 2020	Permanenza 2020	Arrivi 2019	Presenze 2019	Permanenza 2019	Variazione % arrivi	Variazione % presenze
Italiani	203.830	1.000.848	4,91	310.440	1.575.091	5,07	-34,34%	-36,46%
Stranieri	52.339	263.914	5,04	185.570	897.983	4,84	-71,80%	-70,61%
<b>Totale</b>	<b>256.169</b>	<b>1.264.762</b>	<b>4,94</b>	<b>496.010</b>	<b>2.473.074</b>	<b>4,99</b>	<b>-48,35%</b>	<b>-48,86%</b>

Italiani								
Lombardia	39.770	287.807	7,24	71.724	497.435	6,94	-44,55%	-42,14%
Sardegna	76.194	188.105	2,47	89.793	190.613	2,12	-15,14%	-1,32%
Piemonte	15.003	101.080	6,74	23.430	152.916	6,53	-35,97%	-33,90%
Lazio	13.708	81.223	5,93	24.402	143.338	5,87	-43,82%	-43,33%
Veneto	12.909	79.517	6,16	19.381	119.451	6,16	-33,39%	-33,43%
Emilia Romagna	12.194	71.620	5,87	20.439	121.426	5,94	-40,34%	-41,02%
Toscana	9.213	53.294	5,78	16.355	96.103	5,88	-43,67%	-44,54%
Campania	4.980	31.446	6,31	8.633	57.041	6,61	-42,31%	-44,87%
Liguria	3.753	21.036	5,61	6.395	34.569	5,41	-41,31%	-39,15%
Friuli-Venezia Giulia	2.318	11.851	5,11	3.057	16.080	5,26	-24,17%	-26,30%
Bolzano	1.789	11.113	6,21	3.438	22.935	6,67	-47,96%	-51,55%
Trento	1.779	10.372	5,83	3.293	20.371	6,19	-45,98%	-49,08%
Umbria	1.512	10.037	6,64	3.226	19.397	6,01	-53,13%	-48,25%
Puglia	1.910	9.825	5,14	3.597	18.677	5,19	-46,90%	-47,40%
Marche	1.970	9.653	4,90	3.892	18.896	4,86	-49,38%	-48,92%
Sicilia	2.187	8.637	3,95	4.216	18.275	4,33	-48,13%	-52,74%
Abruzzo	1.193	6.343	5,32	2.416	12.420	5,14	-50,62%	-48,93%
Valle d'Aosta	534	3.464	6,49	821	5.393	6,57	-34,96%	-35,77%
Calabria	496	2.093	4,22	1.095	5.174	4,73	-54,70%	-59,55%
Basilicata	267	1.376	5,15	508	2.590	5,10	-47,44%	-46,87%
Molise	151	956	6,33	329	1.991	6,05	-54,10%	-51,98%

## DATI RILEVATI

### “Disaggregazione per provenienza” 2020 - Provincia del Sud Sardegna

Provenienza	Arrivi 2020	Presenze 2020	Permanenza 2020	Arrivi 2019	Presenze 2019	Permanenza 2019	Variazione % arrivi	Variazione % presenze
<b>Stranieri</b>								
Germania	17.713	92.786	5,24	57.980	303.601	5,24	-69,45%	-69,44%
Svizzera (incluso Liechtenstein)	10.673	60.854	5,70	28.465	157.546	5,53	-62,50%	-61,37%
Francia	7.329	29.094	3,97	31.306	124.173	3,97	-76,59%	-76,57%
Regno Unito	2.698	14.631	5,42	9.706	50.438	5,20	-72,20%	-70,99%
Austria	2.055	10.250	4,99	7.368	33.582	4,56	-72,11%	-69,48%
Paesi Bassi	1.982	9.852	4,97	7.422	32.863	4,43	-73,30%	-70,02%
Polonia	1.792	7.545	4,21	3.406	15.541	4,56	-47,39%	-51,45%
Belgio	1.505	5.732	3,81	3.578	13.965	3,90	-57,94%	-58,95%
Repubblica Ceca	1.088	5.075	4,66	3.504	19.011	5,43	-68,95%	-73,30%
Spagna	821	4.039	4,92	5.139	16.666	3,24	-84,02%	-75,77%
Altri Paesi Europei	264	2.618	9,92	521	2.930	5,62	-49,33%	-10,65%
Ucraina	227	2.344	10,33	764	4.216	5,52	-70,29%	-44,40%
Lussemburgo	302	2.168	7,18	619	3.564	5,76	-51,21%	-39,17%
Slovenia	600	1.933	3,22	1.074	4.084	3,80	-44,13%	-52,67%
Stati Uniti d'America	340	1.423	4,19	3.153	10.809	3,43	-89,22%	-86,84%
Ungheria	278	1.389	5,00	1.021	4.920	4,82	-72,77%	-71,77%
Irlanda	269	1.270	4,72	1.015	4.204	4,14	-73,50%	-69,79%
Romania	224	1.205	5,38	629	3.103	4,93	-64,39%	-61,17%
Russia	190	943	4,96	5.658	39.796	7,03	-96,64%	-97,63%
Slovacchia	131	744	5,68	354	2.161	6,10	-62,99%	-65,57%
Portogallo	209	727	3,48	1.760	7.988	4,54	-88,13%	-90,90%
Danimarca	138	689	4,99	601	3.212	5,34	-77,04%	-78,55%
Svezia	129	477	3,70	788	2.762	3,51	-83,63%	-82,73%
Altri Paesi Africa Mediterranea	60	468	7,80	207	841	4,06	-71,01%	-44,35%
Altri Paesi Centro - Sud America	94	446	4,74	397	1.595	4,02	-76,32%	-72,04%
Brasile	108	408	3,78	407	1.331	3,27	-73,46%	-69,35%
Altri Paesi dell'Asia	86	393	4,57	519	2.464	4,75	-83,43%	-84,05%
Bulgaria	70	387	5,53	196	918	4,68	-64,29%	-57,84%
Altri Paesi dell'Africa	88	378	4,30	269	1.531	5,69	-67,29%	-75,31%
Australia	98	358	3,65	1.083	3.424	3,16	-90,95%	-89,54%

## DATI RILEVATI

### “Disaggregazione per provenienza” 2020 - Provincia del Sud Sardegna

Provenienza	Arrivi 2020	Presenze 2020	Permanenza 2020	Arrivi 2019	Presenze 2019	Permanenza 2019	Variazione % arrivi	Variazione % presenze
Lituania	49	274	5,59	555	2.413	4,35	-91,17%	-88,64%
Canada	67	242	3,61	1.139	2.975	2,61	-94,12%	-91,87%
Moldavia	30	228	7,60	48	378	7,88	-37,50%	-39,68%
Cina	55	219	3,98	273	2.244	8,22	-79,85%	-90,24%
Norvegia	40	181	4,53	381	1.544	4,05	-89,50%	-88,28%
Argentina	46	170	3,70	384	1.336	3,48	-88,02%	-87,28%
Altri Paesi Asia Occidentale	28	165	5,89	222	1.091	4,91	-87,39%	-84,88%
Altri Paesi o territori del Nord Americani	33	146	4,42	605	1.469	2,43	-94,55%	-90,06%
Lettonia	31	136	4,39	146	563	3,86	-78,77%	-75,84%
Malta	43	135	3,14	733	2.842	3,88	-94,13%	-95,25%
Turchia	27	121	4,48	127	479	3,77	-78,74%	-74,74%
Bielorussia	22	118	5,36	191	1.048	5,49	-88,48%	-88,74%
Nuova Zelanda	31	110	3,55	142	449	3,16	-78,17%	-75,50%
Estonia	29	108	3,72	142	486	3,42	-79,58%	-77,78%
Giappone	48	106	2,21	250	905	3,62	-80,80%	-88,29%
India	20	103	5,15	118	578	4,90	-83,05%	-82,18%
Venezuela	12	98	8,17	74	299	4,04	-83,78%	-67,22%
Grecia	32	88	2,75	103	340	3,30	-68,93%	-74,12%
Egitto	12	81	6,75	27	137	5,07	-55,56%	-40,88%
Finlandia	27	78	2,89	197	694	3,52	-86,29%	-88,76%
Croazia	16	72	4,50	118	410	3,47	-86,44%	-82,44%
Messico	22	62	2,82	72	330	4,58	-69,44%	-81,21%
Sud Africa	14	56	4,00	64	202	3,16	-78,13%	-72,28%
Corea del Sud	12	54	4,50	41	125	3,05	-70,73%	-56,80%
Israele	14	41	2,93	257	775	3,02	-94,55%	-94,71%
Altri Paesi o territori dell'Oceania	5	40	8,00	14	64	4,57	-64,29%	-37,50%
Cipro	9	29	3,22	36	87	2,42	-75,00%	-66,67%
Islanda	4	27	6,75	55	200	3,64	-92,73%	-86,50%

## DATI RILEVATI

### “Disaggregazione per macro-tipologia” 2020 - Sud Sardegna

Tipologia	Totali			Italiani			Stranieri		
	Arrivi	Presenze	Permanenza	Arrivi	Presenze	Permanenza	Arrivi	Presenze	Permanenza
Alberghiero	146.658	698.985	4,77	125.157	593.259	4,74	21.501	105.726	4,92
Extra-Alberghiero (Esercizi Complementari)	76.010	377.673	4,97	52.785	264.704	5,01	23.225	112.969	4,86
Extra-Alberghiero (Alloggi privati in affitto)	32.664	186.783	5,72	25.066	141.588	5,65	7.598	45.195	5,95
<b>Totale</b>	<b>255.332</b>	<b>1.263.441</b>	<b>4,95</b>	<b>203.008</b>	<b>999.551</b>	<b>4,92</b>	<b>52.324</b>	<b>263.890</b>	<b>5,04</b>

### “Disaggregazione per macro-tipologia” 2019 - Sud Sardegna

Tipologia	Totali			Italiani			Stranieri		
	Arrivi	Presenze	Permanenza	Arrivi	Presenze	Permanenza	Arrivi	Presenze	Permanenza
Alberghiero	320.741	1.595.503	4,97	218.433	1.092.851	5,00	102.308	502.652	4,91
Extra-Alberghiero (Esercizi Complementari)	135.757	693.171	5,11	69.341	373.860	5,39	66.416	319.311	4,81
Extra-Alberghiero (Alloggi privati in affitto)	39.328	184.068	4,68	22.499	108.087	4,80	16.829	75.981	4,51
<b>Totale</b>	<b>495.826</b>	<b>2.472.742</b>	<b>4,99</b>	<b>310.273</b>	<b>1.574.798</b>	<b>5,08</b>	<b>185.553</b>	<b>897.944</b>	<b>4,84</b>

### “Variazione disaggregata per macro-tipologia” 2020 su 2019 - Sud Sardegna

Tipologia	Totali			Italiani			Stranieri		
	Arrivi	Presenze	Permanenza	Arrivi	Presenze	Permanenza	Arrivi	Presenze	Permanenza
Alberghiero	-54,28%	-56,19%	-4,19%	-42,70%	-45,71%	-5,26%	-78,98%	-78,97%	0,08%
Extra-Alberghiero (Esercizi Complementari)	-44,01%	-45,52%	-2,69%	-23,88%	-29,20%	-6,99%	-65,03%	-64,62%	1,17%
Extra-Alberghiero (Alloggi privati in affitto)	-16,94%	1,47%	22,18%	11,41%	30,99%	17,58%	-54,85%	-40,52%	31,75%
<b>Totale</b>	<b>-48,50%</b>	<b>-48,91%</b>	<b>-0,78%</b>	<b>-34,57%</b>	<b>-36,53%</b>	<b>-2,99%</b>	<b>-71,80%</b>	<b>-70,61%</b>	<b>4,22%</b>

## DATI RILEVATI

### Variazioni movimenti 2020 su 2019 Provincia del Sud-Sardegna

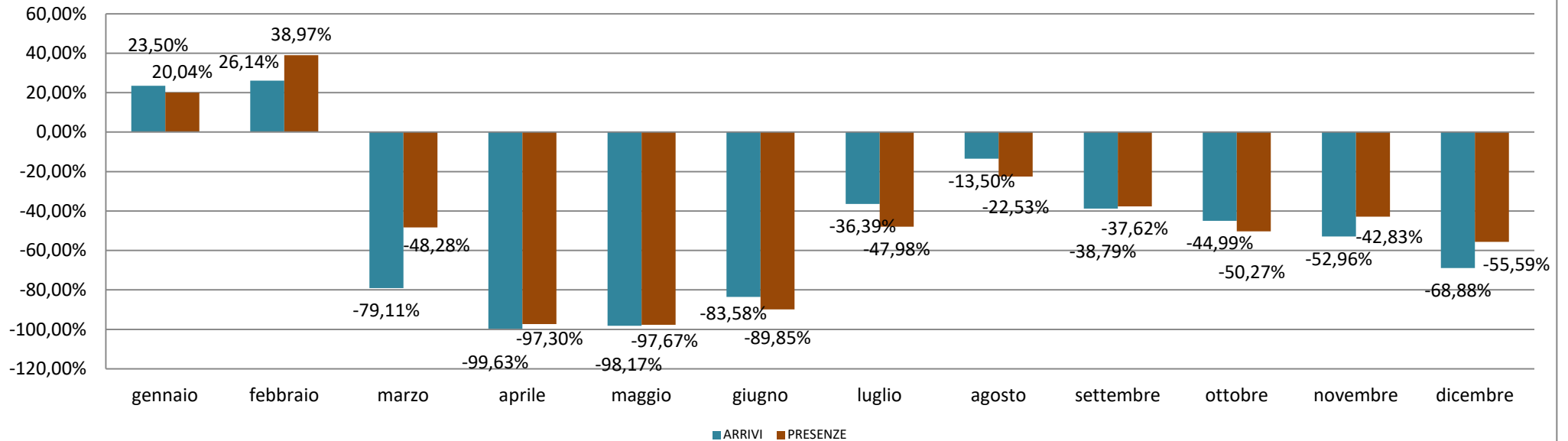

# DATI RILEVATI

## PROFILAZIONE TURISTA

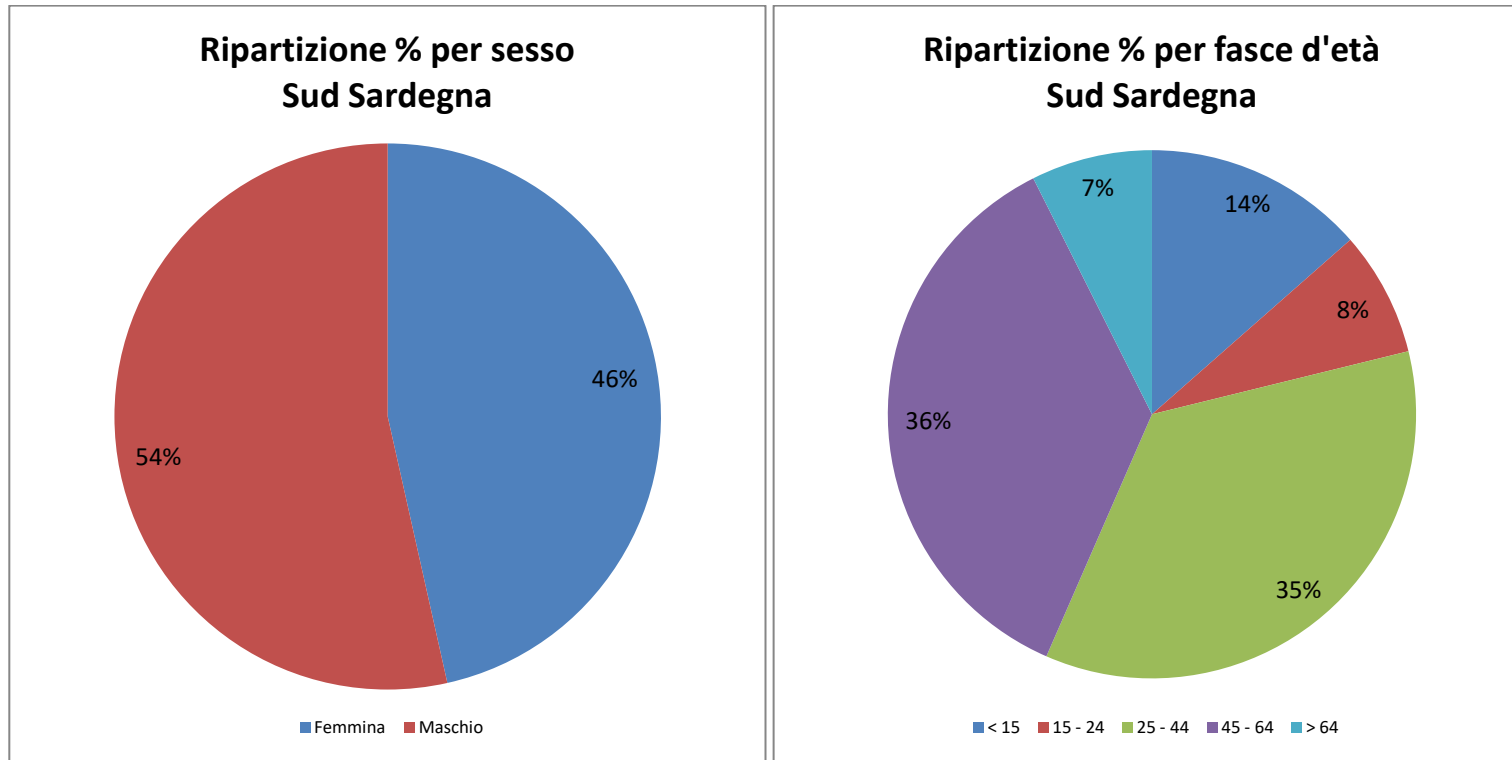



## DATI RILEVATI

### “Disaggregazione per provenienza” 2020 - Città Metropolitana di Cagliari

Provenienza	Arrivi 2020	Presenze 2020	Permanenza 2020	Arrivi 2018	Presenze 2018	Permanenza 2018	Variazione % arrivi	Variazione % presenze
Italiani	153.014	483.126	3,16	286.748	815.569	2,84	-46,64%	-40,76%
Stranieri	48.632	174.577	3,59	231.815	837.127	3,61	-79,02%	-79,15%
<b>Totale</b>	<b>201.646</b>	<b>657.703</b>	<b>3,26</b>	<b>518.563</b>	<b>1.652.696</b>	<b>3,19</b>	<b>-61,11%</b>	<b>-60,20%</b>

Italiani								
Sardegna	60.670	149.489	2,46	91.787	200.621	2,19	-33,90%	-25,49%
Lombardia	20.834	83.016	3,98	44.539	158.474	3,56	-53,22%	-47,62%
Lazio	16.578	50.421	3,04	35.721	95.498	2,67	-53,59%	-47,20%
Piemonte	8.280	31.216	3,77	16.170	55.220	3,41	-48,79%	-43,47%
Veneto	7.301	26.210	3,59	13.348	41.410	3,10	-45,30%	-36,71%
Emilia Romagna	7.299	25.428	3,48	15.194	48.908	3,22	-51,96%	-48,01%
Campania	5.951	22.413	3,77	13.315	46.419	3,49	-55,31%	-51,72%
Sicilia	4.814	21.231	4,41	10.485	30.889	2,95	-54,09%	-31,27%
Toscana	6.231	21.028	3,37	13.171	37.803	2,87	-52,69%	-44,37%
Puglia	3.079	11.560	3,75	6.637	19.439	2,93	-53,61%	-40,53%
Liguria	2.720	8.839	3,25	6.078	17.301	2,85	-55,25%	-48,91%
Friuli-Venezia Giulia	2.034	6.652	3,27	3.125	9.898	3,17	-34,91%	-32,79%
Abruzzo	1.389	5.367	3,86	3.531	11.422	3,23	-60,66%	-53,01%
Marche	1.644	5.176	3,15	3.893	11.729	3,01	-57,77%	-55,87%
Umbria	1.100	3.562	3,24	2.525	7.448	2,95	-56,44%	-52,18%
Trento	742	3.002	4,05	1.583	5.443	3,44	-53,13%	-44,85%
Bolzano	686	2.850	4,15	1.359	4.890	3,60	-49,52%	-41,72%
Calabria	847	2.722	3,21	2.405	6.171	2,57	-64,78%	-55,89%
Basilicata	384	1.390	3,62	881	2.851	3,24	-56,41%	-51,25%
Valle d'Aosta	177	836	4,72	421	1.973	4,69	-57,96%	-57,63%
Molise	254	718	2,83	580	1.762	3,04	-56,21%	-59,25%

## DATI RILEVATI

### “Disaggregazione per provenienza” 2020 - Città Metropolitana di Cagliari

Provenienza	Arrivi 2020	Presenze 2020	Permanenza 2020	Arrivi 2018	Presenze 2018	Permanenza 2018	Variazione % arrivi	Variazione % presenze
<b>Stranieri</b>								
Germania	8.106	30.013	3,70	36.734	135.421	3,69	-77,93%	-77,84%
Francia	8.394	27.308	3,25	42.078	167.531	3,98	-80,05%	-83,70%
Regno Unito	4.928	21.884	4,44	17.081	75.194	4,40	-71,15%	-70,90%
Svizzera (incluso Liechtenstein)	4.436	16.357	3,69	15.027	58.565	3,90	-70,48%	-72,07%
Polonia	3.566	12.444	3,49	6.527	22.770	3,49	-45,37%	-45,35%
Paesi Bassi	2.194	7.596	3,46	8.658	25.824	2,98	-74,66%	-70,59%
Belgio	2.242	6.835	3,05	5.639	15.925	2,82	-60,24%	-57,08%
Spagna	2.163	6.797	3,14	17.467	47.611	2,73	-87,62%	-85,72%
Repubblica Ceca	905	4.092	4,52	2.830	12.953	4,58	-68,02%	-68,41%
Austria	957	3.478	3,63	3.860	13.958	3,62	-75,21%	-75,08%
Romania	705	3.082	4,37	1.703	6.857	4,03	-58,60%	-55,05%
Stati Uniti d'America	990	3.072	3,10	7.572	21.192	2,80	-86,93%	-85,50%
Portogallo	871	2.962	3,40	4.536	12.996	2,87	-80,80%	-77,21%
Irlanda	466	2.154	4,62	2.005	7.570	3,78	-76,76%	-71,55%
Russia	517	2.065	3,99	8.528	48.213	5,65	-93,94%	-95,72%
Ungheria	510	2.018	3,96	1.878	7.283	3,88	-72,84%	-72,29%
Brasile	352	1.632	4,64	1.710	4.848	2,84	-79,42%	-66,34%
Altri Paesi Europei	375	1.541	4,11	963	3.618	3,76	-61,06%	-57,41%
Slovenia	531	1.447	2,73	1.470	4.039	2,75	-63,88%	-64,17%
Ucraina	326	1.215	3,73	1.254	5.417	4,32	-74,00%	-77,57%
Altri Paesi dell'Asia	432	1.148	2,66	1.386	6.118	4,41	-68,83%	-81,24%
Altri Paesi dell'Africa	220	1.109	5,04	690	3.146	4,56	-68,12%	-64,75%
Bulgaria	313	1.044	3,34	819	2.616	3,19	-61,78%	-60,09%
Lussemburgo	185	858	4,64	570	2.141	3,76	-67,54%	-59,93%
Altri Paesi Africa Mediterranea	218	821	3,77	684	2.641	3,86	-68,13%	-68,91%
Altri Paesi Centro - Sud America	237	776	3,27	1.058	2.946	2,78	-77,60%	-73,66%
Australia	257	746	2,90	2.872	7.041	2,45	-91,05%	-89,40%
Svezia	202	684	3,39	1.363	4.370	3,21	-85,18%	-84,35%
Cina	276	639	2,32	1.144	3.114	2,72	-75,87%	-79,48%
Croazia	129	603	4,67	521	1.941	3,73	-75,24%	-68,93%

## DATI RILEVATI

### “Disaggregazione per provenienza” 2020 - Città Metropolitana di Cagliari

Provenienza	Arrivi 2020	Presenze 2020	Permanenza 2020	Arrivi 2018	Presenze 2018	Permanenza 2018	Variazione % arrivi	Variazione % presenze
Danimarca	208	594	2,86	955	3.315	3,47	-78,22%	-82,08%
Grecia	217	548	2,53	747	2.013	2,69	-70,95%	-72,78%
Altri Paesi Asia Occidentale	114	530	4,65	776	2.742	3,53	-85,31%	-80,67%
Slovacchia	133	513	3,86	452	2.112	4,67	-70,58%	-75,71%
Canada	152	504	3,32	2.201	5.838	2,65	-93,09%	-91,37%
Argentina	150	471	3,14	1.987	4.713	2,37	-92,45%	-90,01%
Lituania	185	467	2,52	874	3.359	3,84	-78,83%	-86,10%
Giappone	180	439	2,44	1.111	3.080	2,77	-83,80%	-85,75%
India	192	412	2,15	601	1.488	2,48	-68,05%	-72,31%
Bielorussia	78	368	4,72	394	1.674	4,25	-80,20%	-78,02%
Israele	91	260	2,86	17.129	54.214	3,17	-99,47%	-99,52%
Malta	80	260	3,25	1.210	4.224	3,49	-93,39%	-93,84%
Estonia	110	236	2,15	309	908	2,94	-64,40%	-74,01%
Finlandia	79	226	2,86	494	1.641	3,32	-84,01%	-86,23%
Nuova Zelanda	67	218	3,25	345	830	2,41	-80,58%	-73,73%
Altri Paesi o territori del Nord Americani	83	214	2,58	335	981	2,93	-75,22%	-78,19%
Turchia	70	207	2,96	807	2.908	3,60	-91,33%	-92,88%
Lettonia	79	193	2,44	333	919	2,76	-76,28%	-79,00%
Corea del Sud	42	182	4,33	165	554	3,36	-74,55%	-67,15%
Messico	50	177	3,54	264	805	3,05	-81,06%	-78,01%
Moldavia	34	165	4,85	115	636	5,53	-70,43%	-74,06%
Norvegia	53	156	2,94	590	1.828	3,10	-91,02%	-91,47%
Venezuela	47	114	2,43	95	239	2,52	-50,53%	-52,30%
Sud Africa	51	95	1,86	138	474	3,43	-63,04%	-79,96%
Cipro	26	95	3,65	95	370	3,89	-72,63%	-74,32%
Egitto	29	92	3,17	117	414	3,54	-75,21%	-77,78%
Islanda	9	91	10,11	120	349	2,91	-92,50%	-73,93%
Altri Paesi o territori dell'Oceania	17	39	2,29	422	630	1,49	-95,97%	-93,81%

## DATI RILEVATI

### “Disaggregazione per tipologia” 2020 - provincia di Città Metropolitana

Tipologia	Totali			Italiani			Stranieri		
	Arrivi	Presenze	Permanenza	Arrivi	Presenze	Permanenza	Arrivi	Presenze	Permanenza
Alberghiero	137.631	413.495	3,00	109.547	316.453	2,89	28.084	97.042	3,46
Extra-Alberghiero: Esercizi Complementari	38.368	126.763	3,30	27.226	95.257	3,50	11.142	31.506	2,83
Extra-Alberghiero: Alloggi Privati in affitto	25.647	117.445	4,58	16.241	71.416	4,40	9.406	46.029	4,89
<b>Totale</b>	<b>201.646</b>	<b>657.703</b>	<b>3,26</b>	<b>153.014</b>	<b>483.126</b>	<b>3,16</b>	<b>48.632</b>	<b>174.577</b>	<b>3,59</b>

### “Disaggregazione per tipologia” 2019 - provincia di Città Metropolitana

Tipologia	Totali			Italiani			Stranieri		
	Arrivi	Presenze	Permanenza	Arrivi	Presenze	Permanenza	Arrivi	Presenze	Permanenza
Alberghiero	380.829	1.177.502	3,09	222.034	578.113	2,60	158.795	599.389	3,77
Extra-Alberghiero: Esercizi Complementari	83.898	285.992	3,41	41.893	164.535	3,93	42.005	121.457	2,89
Extra-Alberghiero: Alloggi Privati in affitto	53.832	189.188	3,51	22.821	72.921	3,20	31.011	116.267	3,75
<b>Totale</b>	<b>518.559</b>	<b>1.652.682</b>	<b>3,19</b>	<b>286.748</b>	<b>815.569</b>	<b>2,84</b>	<b>231.811</b>	<b>837.113</b>	<b>3,61</b>

### “Variazione disaggregata per tipologia” 2020 su 2019 - provincia di Città Metropolitana

Tipologia	Totali			Italiani			Stranieri		
	Arrivi	Presenze	Permanenza	Arrivi	Presenze	Permanenza	Arrivi	Presenze	Permanenza
Alberghiero	-63,86%	-64,88%	-2,83%	-50,66%	-45,26%	10,95%	-82,31%	-83,81%	-8,46%
Extra-Alberghiero: Esercizi Complementari	-54,27%	-55,68%	-3,08%	-35,01%	-42,11%	-10,92%	-73,47%	-74,06%	-2,21%
Extra-Alberghiero: Alloggi Privati in affitto	-52,36%	-37,92%	30,30%	-28,83%	-2,06%	37,61%	-69,67%	-60,41%	30,52%
<b>Totale</b>	<b>-61,11%</b>	<b>-60,20%</b>	<b>2,34%</b>	<b>-46,64%</b>	<b>-40,76%</b>	<b>11,01%</b>	<b>-79,02%</b>	<b>-79,15%</b>	<b>-0,59%</b>

## DATI RILEVATI

### Variazioni movimenti 2020 su 2019 Città Metropolitana

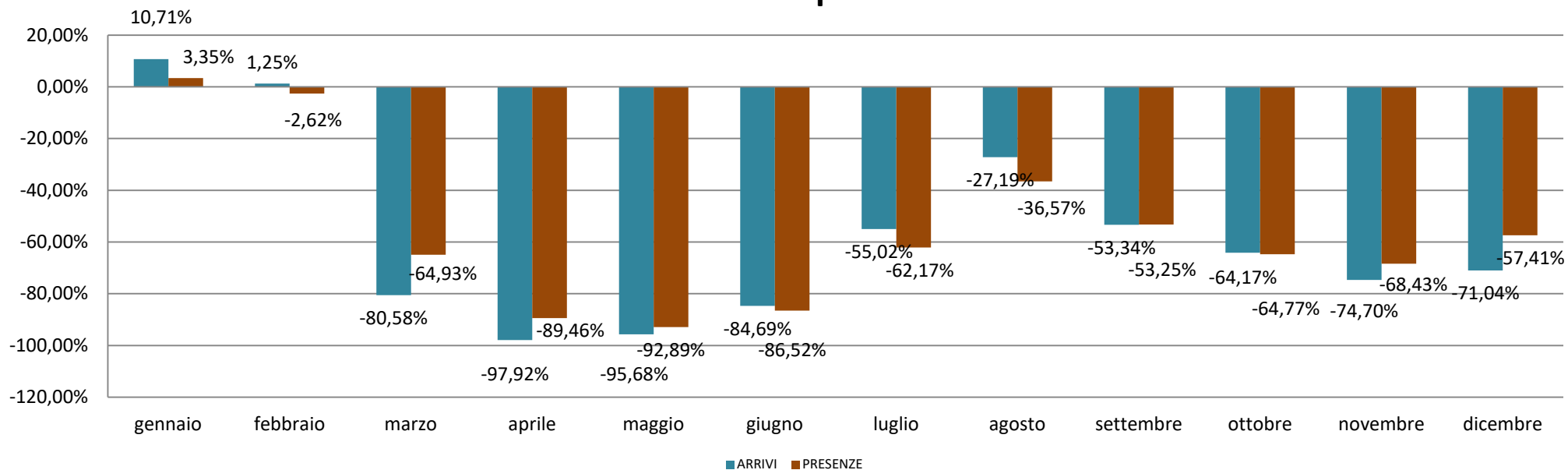

# DATI RILEVATI

## PROFILAZIONE TURISTA

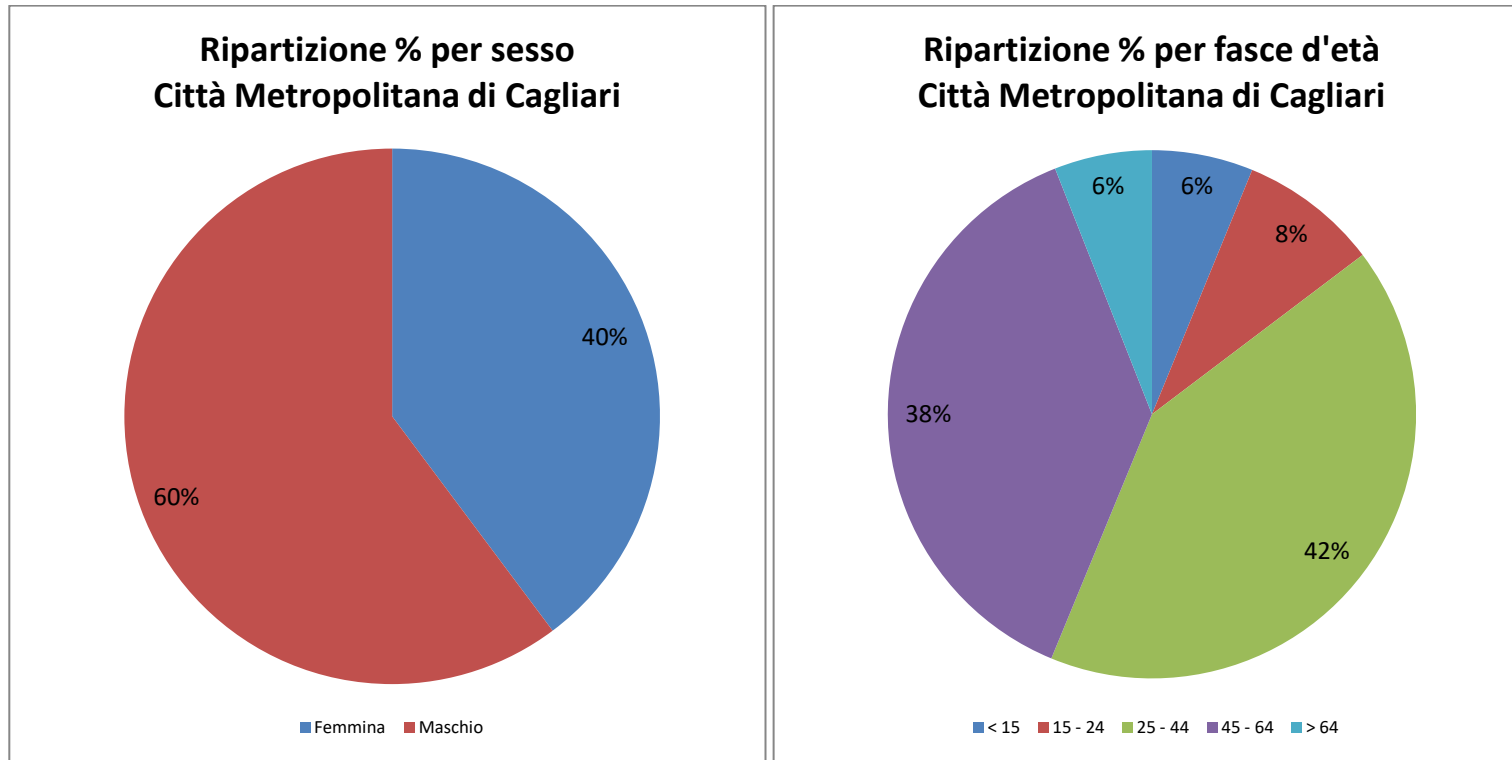

## DATI RILEVATI

### “Disaggregazione per provenienza” 2020 - Provincia di Oristano

Provenienza	Arrivi 2020	Presenze 2020	Permanenza 2020	Arrivi 2019	Presenze 2019	Permanenza 2019	Variazione % arrivi	Variazione % presenze
Italiani	116.030	350.093	3,02	155.539	444.582	2,86	-25,40%	-21,25%
Stranieri	26.580	82.618	3,11	118.543	372.241	3,14	-77,58%	-77,81%
<b>Totale</b>	<b>142.610</b>	<b>432.711</b>	<b>3,03</b>	<b>274.082</b>	<b>816.823</b>	<b>2,98</b>	<b>-47,97%</b>	<b>-47,03%</b>

Italiani								
Sardegna	73.695	181.984	2,47	85.848	172.271	2,01	-14,16%	5,64%
Lombardia	10.517	48.642	4,63	16.634	72.282	4,35	-36,77%	-32,71%
Lazio	5.412	21.617	3,99	9.322	38.389	4,12	-41,94%	-43,69%
Piemonte	4.738	21.207	4,48	7.424	33.319	4,49	-36,18%	-36,35%
Emilia Romagna	4.364	17.085	3,91	7.153	25.337	3,54	-38,99%	-32,57%
Toscana	3.851	14.734	3,83	6.021	24.726	4,11	-36,04%	-40,41%
Veneto	3.489	12.738	3,65	5.800	20.662	3,56	-39,84%	-38,35%
Liguria	1.623	5.991	3,69	2.424	8.273	3,41	-33,04%	-27,58%
Campania	1.495	4.855	3,25	3.446	14.472	4,20	-56,62%	-66,45%
Sicilia	1.248	3.060	2,45	2.268	5.959	2,63	-44,97%	-48,65%
Friuli-Venezia Giulia	858	2.514	2,93	1.173	3.620	3,09	-26,85%	-30,55%
Marche	783	2.443	3,12	1.321	3.726	2,82	-40,73%	-34,43%
Puglia	895	2.431	2,72	1.512	4.063	2,69	-40,81%	-40,17%
Abruzzo	613	2.423	3,95	940	3.085	3,28	-34,79%	-21,46%
Bolzano	538	2.142	3,98	786	2.874	3,66	-31,55%	-25,47%
Trento	718	2.073	2,89	1.149	3.566	3,10	-37,51%	-41,87%
Umbria	582	1.896	3,26	1.052	3.714	3,53	-44,68%	-48,95%
Calabria	289	989	3,42	665	1.998	3,00	-56,54%	-50,50%
Valle d'Aosta	123	640	5,20	194	887	4,57	-36,60%	-27,85%
Molise	92	315	3,42	147	428	2,91	-37,41%	-26,40%
Basilicata	107	314	2,93	260	931	3,58	-58,85%	-66,27%

## DATI RILEVATI

### “Disaggregazione per provenienza” 2020 - Provincia di Oristano

Provenienza	Arrivi 2020	Presenze 2020	Permanenza 2020	Arrivi 2019	Presenze 2019	Permanenza 2019	Variazione % arrivi	Variazione % presenze
<b>Stranieri</b>								
Germania	7.901	27.948	3,54	33.198	129.080	3,89	-76,20%	-78,35%
Francia	5.464	14.220	2,60	23.682	59.933	2,53	-76,93%	-76,27%
Svizzera (incluso Liechtenstein)	3.162	8.806	2,78	10.463	28.688	2,74	-69,78%	-69,30%
Paesi Bassi	1.670	5.049	3,02	8.930	27.648	3,10	-81,30%	-81,74%
Regno Unito	1.076	4.615	4,29	4.731	15.805	3,34	-77,26%	-70,80%
Polonia	1.142	3.339	2,92	3.229	10.829	3,35	-64,63%	-69,17%
Belgio	1.120	3.207	2,86	3.589	9.700	2,70	-68,79%	-66,94%
Repubblica Ceca	744	2.848	3,83	1.894	6.291	3,32	-60,72%	-54,73%
Austria	898	2.598	2,89	3.998	10.721	2,68	-77,54%	-75,77%
Spagna	748	2.065	2,76	7.193	17.987	2,50	-89,60%	-88,52%
Slovenia	475	1.027	2,16	1.311	3.235	2,47	-63,77%	-68,25%
Romania	228	985	4,32	618	1.936	3,13	-63,11%	-49,12%
Portogallo	157	337	2,15	1.061	2.333	2,20	-85,20%	-85,56%
Bulgaria	42	337	8,02	105	283	2,70	-60,00%	19,08%
Altri Paesi Europei	79	332	4,20	219	790	3,61	-63,93%	-57,97%
Irlanda	115	326	2,83	569	1.828	3,21	-79,79%	-82,17%
Stati Uniti d'America	142	312	2,20	2.049	4.430	2,16	-93,07%	-92,96%
Finlandia	44	301	6,84	258	854	3,31	-82,95%	-64,75%
Russia	73	263	3,60	2.588	15.250	5,89	-97,18%	-98,28%
Danimarca	73	245	3,36	580	1.893	3,26	-87,41%	-87,06%
Svezia	64	243	3,80	846	2.761	3,26	-92,43%	-91,20%
Ungheria	95	238	2,51	537	1.632	3,04	-82,31%	-85,42%
Ucraina	78	213	2,73	302	1.066	3,53	-74,17%	-80,02%
Giappone	79	210	2,66	302	517	1,71	-73,84%	-59,38%
Altri Paesi Centro - Sud America	48	167	3,48	198	594	3,00	-75,76%	-71,89%
Lussemburgo	50	164	3,28	224	699	3,12	-77,68%	-76,54%
Slovacchia	62	164	2,65	234	564	2,41	-73,50%	-70,92%
Grecia	27	159	5,89	169	334	1,98	-84,02%	-52,40%
Altri Paesi dell'Africa	41	158	3,85	170	671	3,95	-75,88%	-76,45%
Brasile	56	156	2,79	263	510	1,94	-78,71%	-69,41%



## DATI RILEVATI

### “Disaggregazione per provenienza” 2020 - Provincia di Oristano

Provenienza	Arrivi 2020	Presenze 2020	Permanenza 2020	Arrivi 2019	Presenze 2019	Permanenza 2019	Variazione % arrivi	Variazione % presenze
Israele	62	142	2,29	265	653	2,46	-76,60%	-78,25%
Canada	57	127	2,23	866	1.812	2,09	-93,42%	-92,99%
Estonia	13	115	8,85	186	682	3,67	-93,01%	-83,14%
Altri Paesi dell'Asia	45	113	2,51	196	529	2,70	-77,04%	-78,64%
Altri Paesi o territori del Nord Americani	18	106	5,89	56	117	2,09	-67,86%	-9,40%
Altri Paesi Africa Mediterranea	32	99	3,09	71	156	2,20	-54,93%	-36,54%
Cina	53	95	1,79	163	322	1,98	-67,48%	-70,50%
Australia	48	94	1,96	999	2.065	2,07	-95,20%	-95,45%
Norvegia	34	88	2,59	651	2.840	4,36	-94,78%	-96,90%
Lettonia	15	81	5,40	133	307	2,31	-88,72%	-73,62%
Croazia	33	73	2,21	81	164	2,02	-59,26%	-55,49%
Lituania	42	72	1,71	235	880	3,74	-82,13%	-91,82%
Argentina	32	67	2,09	208	500	2,40	-84,62%	-86,60%
Altri Paesi Asia Occidentale	14	49	3,50	58	145	2,50	-75,86%	-66,21%
Moldavia	10	38	3,80	11	66	6,00	-9,09%	-42,42%
India	13	35	2,69	29	71	2,45	-55,17%	-50,70%
Malta	17	27	1,59	316	773	2,45	-94,62%	-96,51%
Islanda	8	24	3,00	42	88	2,10	-80,95%	-72,73%
Turchia	13	23	1,77	55	110	2,00	-76,36%	-79,09%
Nuova Zelanda	18	22	1,22	153	285	1,86	-88,24%	-92,28%
Messico	16	21	1,31	29	45	1,55	-44,83%	-53,33%
Bielorussia	12	20	1,67	109	553	5,07	-88,99%	-96,38%
Sud Africa	9	14	1,56	53	90	1,70	-83,02%	-84,44%
Altri Paesi o territori dell'Oceania	3	14	4,67	8	14	1,75	-62,50%	0,00%
Venezuela	5	12	2,40	20	35	1,75	-75,00%	-65,71%
Corea del Sud	2	10	5,00	15	29	1,93	-86,67%	-65,52%
Egitto	3	5	1,67	8	14	1,75	-62,50%	-64,29%
Cipro	0	0	ND	16	32	2,00	-100,00%	-100,00%

## DATI RILEVATI

### “Disaggregazione per tipologia” 2020 - provincia di Oristano

Tipologia	Totali			Italiani			Stranieri		
	Arrivi	Presenze	Permanenza	Arrivi	Presenze	Permanenza	Arrivi	Presenze	Permanenza
Alberghiero	72.684	175.456	2,41	62.268	148.541	2,39	10.416	26.915	2,58
Extra-Alberghiero: Esercizi Complementari	53.504	184.002	3,44	41.744	148.160	3,55	11.760	35.842	3,05
Extra-Alberghiero: Alloggi Privati in affitto	16.422	73.253	4,46	12.018	53.392	4,44	4.404	19.861	4,51
<b>Totale</b>	<b>142.610</b>	<b>432.711</b>	<b>3,03</b>	<b>116.030</b>	<b>350.093</b>	<b>3,02</b>	<b>26.580</b>	<b>82.618</b>	<b>3,11</b>

### “Disaggregazione per tipologia” 2019 - provincia di Oristano

Tipologia	Totali			Italiani			Stranieri		
	Arrivi	Presenze	Permanenza	Arrivi	Presenze	Permanenza	Arrivi	Presenze	Permanenza
Alberghiero	156.548	408.490	2,61	95.930	223.399	2,33	60.618	185.091	3,05
Extra-Alberghiero: Esercizi Complementari	87.257	300.043	3,44	45.594	168.218	3,69	41.663	131.825	3,16
Extra-Alberghiero: Alloggi Privati in affitto	30.277	108.290	3,58	14.015	52.965	3,78	16.262	55.325	3,40
<b>Totale</b>	<b>274.082</b>	<b>816.823</b>	<b>2,98</b>	<b>155.539</b>	<b>444.582</b>	<b>2,86</b>	<b>118.543</b>	<b>372.241</b>	<b>3,14</b>

### “Variazione disaggregata per tipologia” 2020 su 2019 - provincia di Oristano

Tipologia	Totali			Italiani			Stranieri		
	Arrivi	Presenze	Permanenza	Arrivi	Presenze	Permanenza	Arrivi	Presenze	Permanenza
Alberghiero	-53,57%	-57,05%	-7,49%	-35,09%	-33,51%	2,44%	-82,82%	-85,46%	-15,37%
Extra-Alberghiero: Esercizi Complementari	-38,68%	-38,67%	0,01%	-8,44%	-11,92%	-3,80%	-71,77%	-72,81%	-3,68%
Extra-Alberghiero: Alloggi Privati in affitto	-45,76%	-32,35%	24,72%	-14,25%	0,81%	17,56%	-72,92%	-64,10%	32,56%
<b>Totale</b>	<b>-47,97%</b>	<b>-47,03%</b>	<b>1,81%</b>	<b>-25,40%</b>	<b>-21,25%</b>	<b>5,56%</b>	<b>-77,58%</b>	<b>-77,81%</b>	<b>-1,01%</b>

## DATI RILEVATI

### Variazioni movimenti 2020 su 2019 Provincia di Oristano

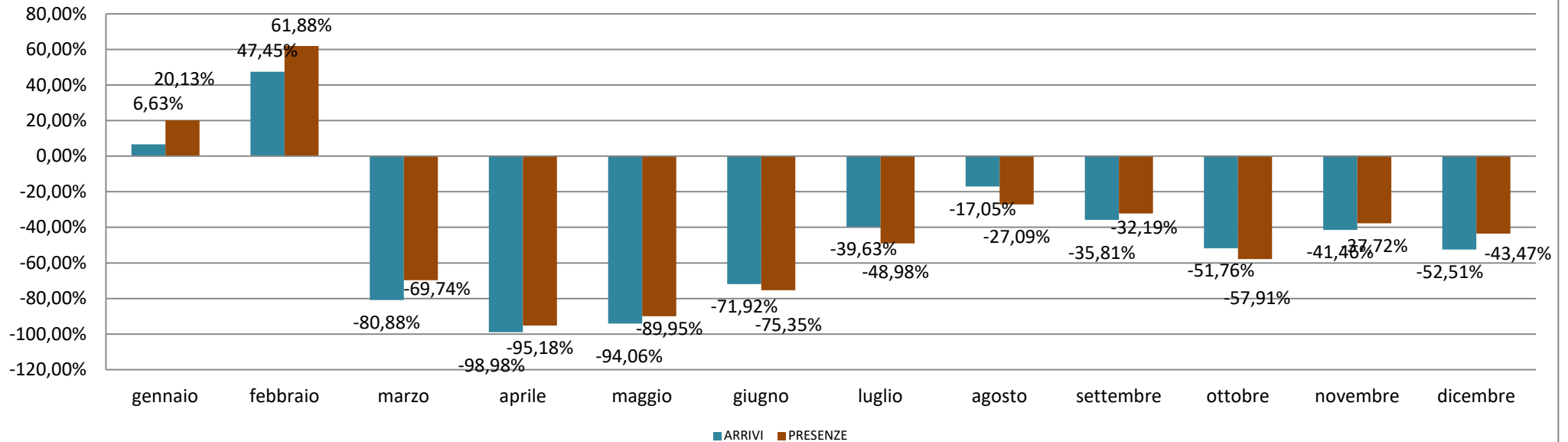

# DATI RILEVATI

## PROFILAZIONE TURISTA

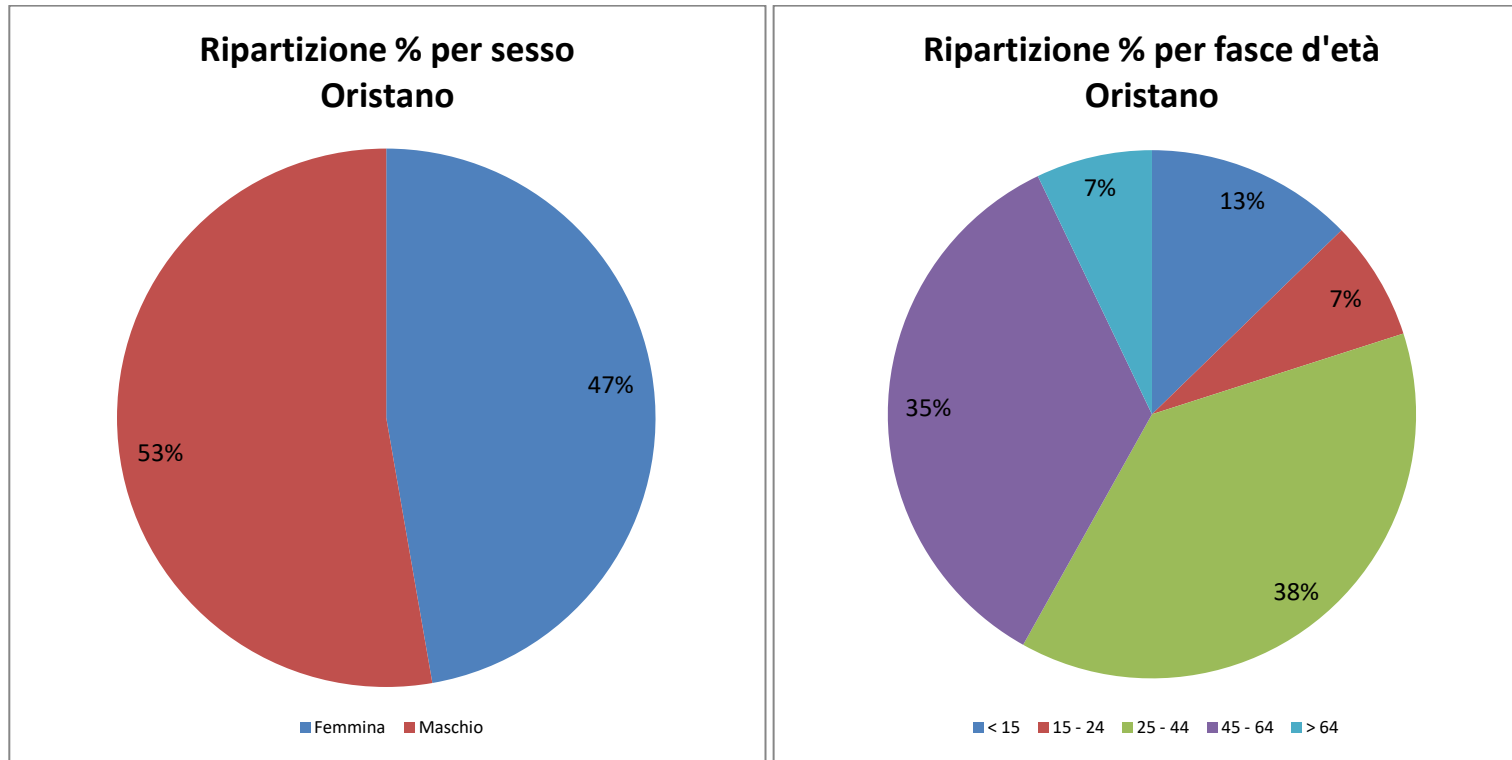

## DATI RILEVATI

### Copertura della rilevazione rispetto alle strutture ricettive Disaggregazione per provincia e per mese 2020

Provincia	Gennaio	Febbraio	Marzo	Aprile	Maggio	Giugno	Luglio	Agosto	Settembre	Ottobre	Novembre	Dicembre
Città Metropolitana di Cagliari	63,17%	61,86%	46,06%	13,28%	15,95%	30,63%	43,41%	48,51%	39,47%	33,44%	21,75%	19,65%
Sud Sardegna	66,38%	63,88%	57,48%	48,57%	52,03%	63,08%	70,58%	73,48%	68,72%	58,88%	43,39%	36,90%
Nuoro	25,62%	23,82%	14,72%	2,47%	6,53%	27,89%	50,73%	57,10%	46,34%	31,06%	15,87%	12,86%
Oristano	66,22%	69,13%	50,00%	14,21%	28,70%	73,12%	87,54%	90,78%	83,23%	68,12%	38,71%	35,11%
Sassari	18,24%	9,93%	7,02%	1,28%	3,85%	16,91%	30,77%	35,12%	26,39%	15,55%	5,82%	5,60%
<b>Sardegna</b>	<b>32,90%</b>	<b>28,05%</b>	<b>20,22%</b>	<b>8,37%</b>	<b>12,73%</b>	<b>30,29%</b>	<b>45,99%</b>	<b>51,08%</b>	<b>41,88%</b>	<b>29,14%</b>	<b>15,69%</b>	<b>13,60%</b>

Copertura mensile delle strutture ricettive per provincia - 2020

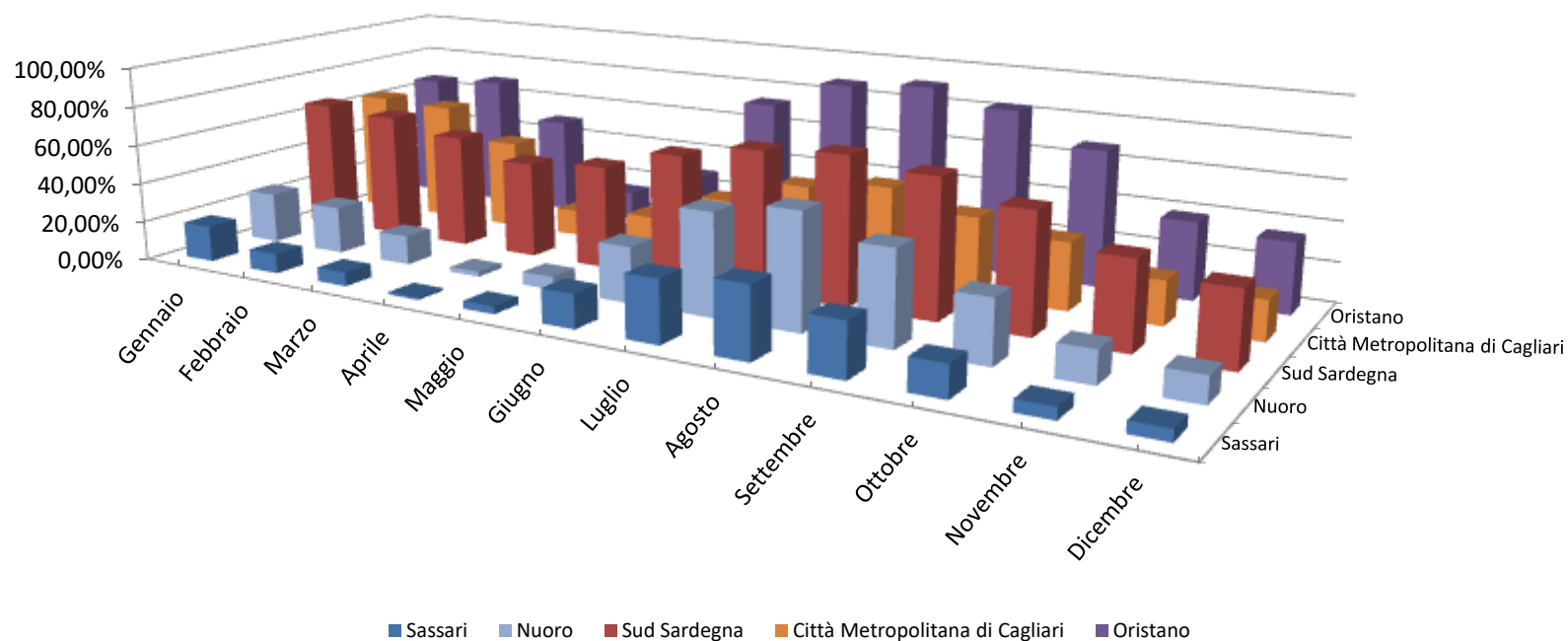

## DATI RILEVATI

### Copertura della rilevazione rispetto ai posti letto Disaggregazione per provincia e per mese 2020

Provincia	Gennaio	Febbraio	Marzo	Aprile	Maggio	Giugno	Luglio	Agosto	Settembre	Ottobre	Novembre	Dicembre
Città Metropolitana di Cagliari	82,87%	82,80%	75,70%	54,88%	55,30%	60,70%	68,11%	67,85%	64,80%	60,27%	42,92%	43,25%
Sud Sardegna	69,97%	66,72%	48,45%	39,98%	45,02%	77,96%	82,16%	80,16%	78,35%	78,18%	57,49%	43,96%
Nuoro	39,80%	32,53%	20,72%	4,17%	10,14%	64,50%	71,95%	73,88%	72,02%	60,41%	31,39%	29,70%
Oristano	60,83%	63,42%	45,47%	5,92%	23,13%	66,44%	84,20%	85,28%	83,18%	76,67%	39,01%	32,97%
Sassari	48,25%	29,59%	19,71%	4,34%	7,56%	50,31%	64,37%	64,93%	61,62%	40,90%	19,79%	13,57%
<b>Sardegna</b>	<b>54,51%</b>	<b>44,79%</b>	<b>31,14%</b>	<b>9,51%</b>	<b>13,48%</b>	<b>58,33%</b>	<b>69,91%</b>	<b>70,30%</b>	<b>67,42%</b>	<b>53,24%</b>	<b>31,97%</b>	<b>25,73%</b>

Copertura mensile dei letti delle strutture ricettive per provincia - 2020

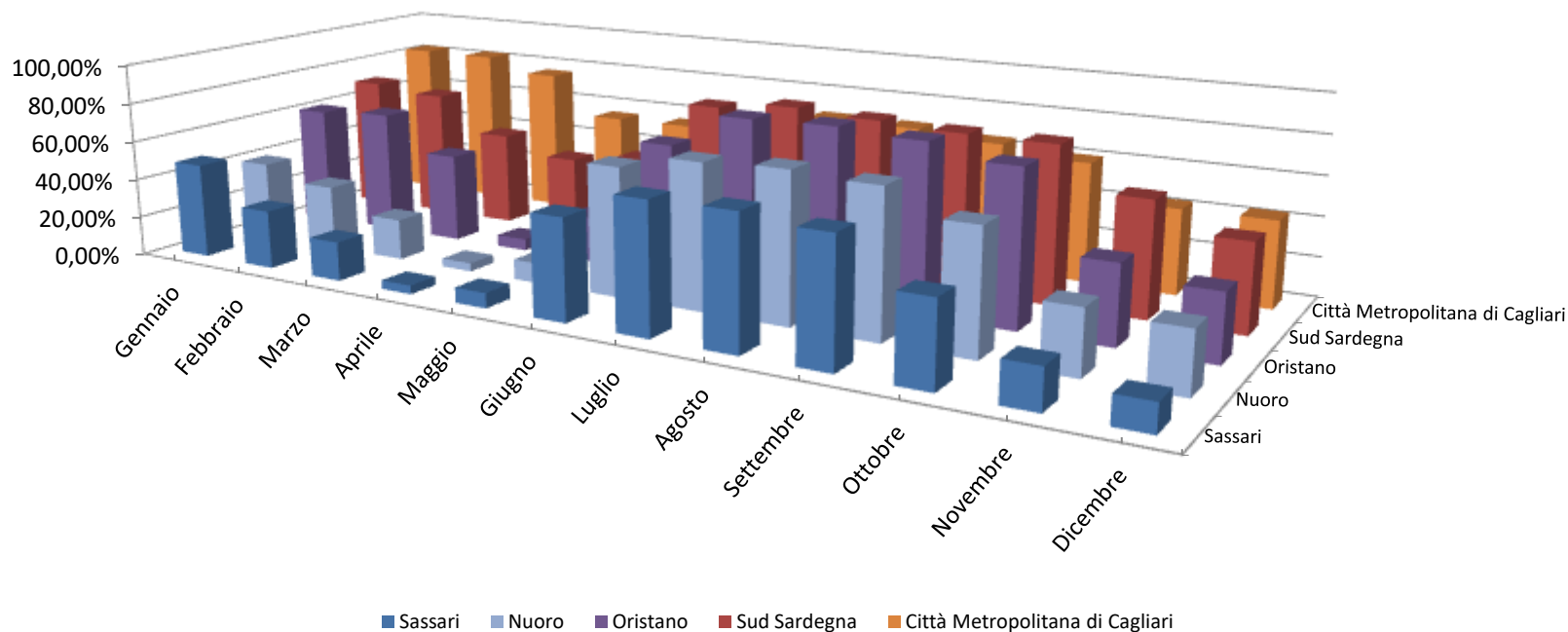

## DATI CONSISTENZA STRUTTURE E POSTI LETTO

Numero delle strutture ricettive - 2020																		
Tipologia	Città Metropolitana di Cagliari			Sud Sardegna			Nuoro			Oristano			Sassari			Sardegna		
	2020	2019	Var % 2020 su 2019	2020	2019	Var % 2020 su 2019	2020	2019	Var % 2020 su 2019	2020	2019	Var % 2020 su 2019	2020	2019	Var % 2020 su 2019	2020	2019	Var % 2020 su 2019
Alloggi privati	1.478	1.012	46,0%	2.147	1.328	61,7%	1.443	960	50,3%	827	617	34,0%	4.048	2.786	45,3%	9.943	6.703	48,3%
Bed and breakfast	518	501	3,4%	391	473	-17,3%	434	434	0,0%	259	311	-16,7%	1.020	1.169	-12,7%	2.622	2.888	-9,2%
Affittacamere	208	165	26,1%	95	87	9,2%	106	92	15,2%	97	80	21,3%	366	298	22,8%	872	722	20,8%
Albergo	77	77	0,0%	162	164	-1,2%	144	144	0,0%	47	47	0,0%	373	379	-1,6%	803	811	-1,0%
Agriturismo	8	3	166,7%	92	88	4,5%	126	124	1,6%	101	102	-1,0%	222	228	-2,6%	549	545	0,7%
Case e appartamenti per vacanze	25	18	38,9%	69	60	15,0%	44	36	22,2%	23	17	35,3%	275	246	11,8%	436	377	15,6%
Albergo residenziale	8	7	14,3%	16	15	6,7%	16	16	0,0%	3	3	0,0%	43	42	2,4%	86	83	3,6%
Campeggio	3	3	0,0%	16	16	0,0%	23	23	0,0%	6	6	0,0%	30	33	-9,1%	78	81	-3,7%
Turismo Rurale	0	0	--	12	11	9,1%	9	9	0,0%	0	0	--	35	34	2,9%	56	54	3,7%
Residence	5	4	25,0%	5	5	0,0%	8	7	14,3%	3	3	0,0%	21	21	0,0%	42	40	5,0%
Case per ferie	9	9	0,0%	5	3	66,7%	2	2	0,0%	4	4	0,0%	7	7	0,0%	27	25	8,0%
Locanda	0	0	--	3	3	0,0%	12	11	9,1%	2	2	0,0%	4	5	-20,0%	21	21	0,0%
Ostelli per la gioventù	2	2	0,0%	3	2	50,0%	4	4	0,0%	1	1	0,0%	6	5	20,0%	16	14	14,3%
Villaggio albergo	0	0	--	5	3	66,7%	9	7	28,6%	1	1	0,0%	1	1	0,0%	16	12	33,3%
Albergo diffuso	0	0	--	1	1	0,0%	3	3	0,0%	8	8	0,0%	3	3	0,0%	15	15	0,0%
Villaggi turistici	0	0	--	1	1	0,0%	4	3	33,3%	3	3	0,0%	5	5	0,0%	13	12	8,3%
Boat and Breakfast	1	1	0,0%	0	0	--	2	0	--	1	1	0,0%	5	1	400,0%	9	3	200,0%
<b>Totale</b>	<b>2.342</b>	<b>1.802</b>	<b>30,0%</b>	<b>3.023</b>	<b>2.260</b>	<b>33,8%</b>	<b>2.389</b>	<b>1.875</b>	<b>27,4%</b>	<b>1.386</b>	<b>1.206</b>	<b>14,9%</b>	<b>6.464</b>	<b>5.263</b>	<b>22,8%</b>	<b>15.604</b>	<b>12.406</b>	<b>25,8%</b>

## DATI CONSISTENZA STRUTTURE E POSTI LETTO

Numero dei letti delle strutture ricettive - 2020																		
Tipologia	Città Metropolitana di Cagliari			Sud Sardegna			Nuoro			Oristano			Sassari			Sardegna		
	2020	2019	Var % 2020 su 2019	2020	2019	Var % 2020 su 2019	2020	2019	Var % 2020 su 2019	2020	2019	Var % 2020 su 2019	2020	2019	Var % 2020 su 2019	2020	2019	Var % 2020 su 2019
Albergo	9.655	9.492	1,7%	13.546	16.586	-18,3%	9.717	9.821	-1,1%	3.471	3.469	0,1%	50.065	51.205	-2,2%	86.454	90.573	-4,5%
Campeggio	1.519	1.519	0,0%	9.183	9.503	-3,4%	12.350	12.644	-2,3%	4.152	4.224	-1,7%	26.044	26.950	-3,4%	53.248	54.840	-2,9%
Alloggi privati	6.857	4.697	46,0%	10.251	6.361	61,2%	6.788	4.577	48,3%	3.951	2.923	35,2%	20.048	14.442	38,8%	47.895	33.000	45,1%
Case e appartamenti per vacanze	1.141	901	26,6%	2.166	1.968	10,1%	850	755	12,6%	424	295	43,7%	14.006	13.516	3,6%	18.587	17.435	6,6%
Albergo residenziale	932	932	0,0%	1.578	1.578	0,0%	1.818	1.818	0,0%	197	197	0,0%	9.700	9.786	-0,9%	14.225	14.311	-0,6%
Bed and breakfast	2.272	2.160	5,2%	1.875	2.237	-16,2%	2.021	2.048	-1,3%	1.236	1.504	-17,8%	4.743	5.362	-11,5%	12.147	13.311	-8,7%
Villaggio albergo	0	0	--	3.375	365	824,7%	4.538	4.453	1,9%	67	67	0,0%	130	130	0,0%	8.110	5.015	61,7%
Affittacamere	1.578	1.279	23,4%	780	717	8,8%	793	691	14,8%	800	694	15,3%	2.992	2.479	20,7%	6.943	5.860	18,5%
Agriturismo	62	31	100,0%	1.292	1.246	3,7%	1.604	1.570	2,2%	1.388	1.408	-1,4%	2.397	2.441	-1,8%	6.743	6.696	0,7%
Residence	352	340	3,5%	380	380	0,0%	470	333	41,1%	72	72	0,0%	2.074	2.183	-5,0%	3.348	3.308	1,2%
Villaggi turistici	0	0	--	37	37	0,0%	1.068	568	88,0%	502	502	0,0%	1.414	1.414	0,0%	3.021	2.521	19,8%
Case per ferie	1.020	1.020	0,0%	56	44	27,3%	117	117	0,0%	113	113	0,0%	159	208	-23,6%	1.465	1.502	-2,5%
Turismo Rurale	0	0	--	229	217	5,5%	153	153	0,0%	0	0	--	754	653	15,5%	1.136	1.023	11,0%
Ostelli per la gioventù	208	208	0,0%	142	117	21,4%	130	130	0,0%	138	138	0,0%	373	297	25,6%	991	890	11,3%
Albergo diffuso	0	0	--	23	23	0,0%	72	85	-15,3%	288	288	0,0%	46	46	0,0%	429	442	-2,9%
Locanda	0	0	--	39	39	0,0%	107	100	7,0%	21	21	0,0%	30	37	-18,9%	197	197	0,0%
Boat and Breakfast	3	3	0,0%	0	0	--	10	0	--	4	4	0,0%	21	4	425,0%	38	11	245,5%
<b>Totale</b>	<b>25.599</b>	<b>22.582</b>	<b>13,4%</b>	<b>44.952</b>	<b>41.418</b>	<b>8,5%</b>	<b>42.606</b>	<b>39.863</b>	<b>6,9%</b>	<b>16.824</b>	<b>15.919</b>	<b>5,7%</b>	<b>134.996</b>	<b>131.153</b>	<b>2,9%</b>	<b>264.977</b>	<b>250.935</b>	<b>5,6%</b>



## DATI CONSISTENZA STRUTTURE E POSTI LETTO

Numero delle camere delle strutture ricettive - 2020																		
Tipologia	Città Metropolitana di Cagliari			Sud Sardegna			Nuoro			Oristano			Sassari			Sardegna		
	2020	2019	Var % 2020 su 2019	2020	2019	Var % 2020 su 2019	2020	2019	Var % 2020 su 2019	2020	2019	Var % 2020 su 2019	2020	2019	Var % 2020 su 2019	2020	2019	Var % 2020 su 2019
Albergo	4.417	4.347	1,6%	6.117	7.116	-14,0%	4.703	4.736	-0,7%	1.565	1.565	0,0%	21.646	22.133	-2,2%	38.448	39.897	-3,6%
Alloggi privati	3.098	2.124	45,9%	4.609	2.812	63,9%	3.097	2.081	48,8%	1.800	1.304	38,0%	8.012	5.681	41,0%	20.616	14.002	47,2%
Campeggio	391	391	0,0%	2.194	2.254	-2,7%	3.908	4.027	-3,0%	1.105	1.101	0,4%	6.841	7.751	-11,7%	14.439	15.524	-7,0%
Bed and breakfast	1.180	1.143	3,2%	920	1.131	-18,7%	1.032	1.050	-1,7%	631	763	-17,3%	2.315	2.627	-11,9%	6.078	6.714	-9,5%
Case e appartamenti per vacanze	301	253	19,0%	758	687	10,3%	394	347	13,5%	161	115	40,0%	3.161	2.894	9,2%	4.775	4.296	11,1%
Albergo residenziale	321	303	5,9%	486	486	0,0%	617	617	0,0%	60	60	0,0%	2.838	2.875	-1,3%	4.322	4.341	-0,4%
Affittacamere	811	654	24,0%	395	358	10,3%	417	356	17,1%	392	338	16,0%	1.422	1.172	21,3%	3.437	2.878	19,4%
Agriturismo	37	15	146,7%	616	593	3,9%	769	753	2,1%	640	650	-1,5%	1.192	1.220	-2,3%	3.254	3.231	0,7%
Villaggio albergo	0	0	--	1.161	181	541,4%	2.039	1.940	5,1%	22	22	0,0%	0	0	--	3.222	2.143	50,3%
Residence	127	120	5,8%	129	129	0,0%	186	130	43,1%	27	27	0,0%	433	417	3,8%	902	823	9,6%
Villaggi turistici	0	0	--	23	23	0,0%	293	127	130,7%	133	133	0,0%	398	398	0,0%	847	681	24,4%
Case per ferie	615	615	0,0%	29	21	38,1%	39	39	0,0%	36	36	0,0%	111	102	8,8%	830	813	2,1%
Turismo Rurale	0	0	--	126	117	7,7%	88	88	0,0%	0	0	--	384	348	10,3%	598	553	8,1%
Ostelli per la gioventù	56	56	0,0%	53	48	10,4%	54	54	0,0%	69	69	0,0%	115	91	26,4%	347	318	9,1%
Albergo diffuso	0	0	--	11	11	0,0%	40	40	0,0%	131	131	0,0%	22	22	0,0%	204	204	0,0%
Locanda	0	0	--	18	18	0,0%	55	51	7,8%	10	10	0,0%	14	19	-26,3%	97	98	-1,0%
Boat and Breakfast	1	1	0,0%	0	0	--	5	0	--	2	2	0,0%	9	1	800,0%	17	4	325,0%
<b>Totale</b>	<b>11.355</b>	<b>10.022</b>	<b>13,3%</b>	<b>17.645</b>	<b>15.985</b>	<b>10,4%</b>	<b>17.736</b>	<b>16.436</b>	<b>7,9%</b>	<b>6.784</b>	<b>6.326</b>	<b>7,2%</b>	<b>48.913</b>	<b>47.751</b>	<b>2,4%</b>	<b>102.433</b>	<b>96.520</b>	<b>6,1%</b>