



UNIONE EUROPEA



REPUBBLICA ITALIANA

ASSESSORADU DE SU TURISMU, ARTESANIA E CUMMÈRTZIU  
ASSESSORATO DEL TURISMO, ARTIGIANATO E COMMERCIO



REGIONE AUTÒNOMA DE SARDIGNA  
REGIONE AUTONOMA DELLA SARDEGNA

# SIREDA

## Movimento turistico Sardegna 2019 su 2018

**Fonte SIREDA**  
(Estrazione del 15 Aprile 2020)

## Note metodologiche

I dati sul movimento turistico sono raccolti dal SIREN - Sistema Informativo di Raccolta ed Elaborazione Dati, sistema federato web gestito dalla Regione Autonoma della Sardegna.

La raccolta dei dati su arrivi e presenze avviene nell'ambito della rilevazione *Movimento dei clienti negli esercizi ricettivi*, che costituisce un'indagine Istat. L'unità di rilevazione è costituita dagli esercizi ricettivi ripartiti fra strutture alberghiere ed extra-alberghiere. L'indagine è censuaria ed ha periodicità mensile.

Come precisato nell'[allegato 1](#) della [Circolare ISTAT](#), la definizione della macro-tipologia per gli esercizi ricettivi è la seguente:

- **Esercizi Alberghieri:** tale categoria include gli alberghi da 1 a 5 stelle, i villaggi albergo, le residenze turistico-alberghiere, le pensioni, i motel, le residenze d'epoca alberghiere, gli alberghi meublè o garnì, le dimore storiche, gli alberghi diffusi, i centri benessere (beauty farm), i centri congressi e conferenze e tutte le altre tipologie di alloggio che in base alle normative regionali sono assimilabili agli alberghi.
- **Esercizi Extra-Alberghieri:** tale categoria si suddivide in:
  - Esercizi Complementari: questa sotto categoria include i campeggi e le aree attrezzate per camper e roulotte, i villaggi turistici, le forme miste di campeggi e villaggi turistici, gli alloggi in affitto gestiti in forma imprenditoriale, gli alloggi agro-turistici, le case per ferie, gli ostelli per la gioventù, i rifugi di montagna, gli "altri esercizi ricettivi non altrove classificati".
  - Alloggi privati in affitto: questa tipologia riguarda le forme di alloggio date in affitto da privati a privati o ad agenzie professionali, su base temporanea, come alloggio turistico. È caratterizzata da una gestione non imprenditoriale e comprende i B&B e gli altri alloggi privati.

Per la lettura dei dati riportati nel presente documento, si precisano alcune definizioni:

- **Copertura della rilevazione:** è il rapporto tra le strutture ricettive che hanno trasmesso i dati del movimento turistico al SIREN e le strutture ricettive che avrebbero dovuto comunicarli in quanto aperte. Può essere espressa in relazione al numero di strutture o al numero di posti letto.
- **Dati Rilevati:** sono i dati del movimento turistico trasmessi dalle strutture ricettive e confluiti nel SIREN.
- **Profilazione turista:** sono i dati qualitativi che rappresentano la disaggregazione dei turisti per sesso e fascia di età.
- **Variazione %:** è calcolata rapportando i dati **Rilevati** relativi all'anno di riferimento del report con i medesimi dati dell'anno precedente. I dati 2018 riportati nel presente documento ed utilizzati per il calcolo, possono differire rispetto a quelli pubblicati nel [Report Annuale 2018](#) a seguito di correzioni o nuovi caricamenti da parte delle strutture ricettive intervenuti successivamente alla data di pubblicazione di quest'ultimo. Nello stesso modo, i valori 2019 riportati nel presente report non sono consolidati e sono suscettibili di variazioni anche apprezzabili a seguito di erronee o incomplete trasmissioni dei dati da parte delle strutture ricettive.

I dati provinciali sono riferiti ai nuovi ambiti definiti dal 1° Gennaio 2017, che comprendono i comuni di seguito indicati nel dettaglio:

**Città Metropolitana di Cagliari:** Assemmini, Cagliari, Capoterra, Decimomannu, Elmas, Maracalagonis, Monserrato, Pula, Quartu Sant'Elena, Quartucciu, Sarroch, Selargius, Sestu, Settimo San Pietro, Sinnai, Uta, Villa San Pietro

**Provincia del Sud Sardegna:** Arbus, Armungia, Ballao, Barrali, Barumini, Buggerru, Burcei, Calasetta, Carbonia, Carloforte, Castiadas, Collinas, Decimoputzu, Dolianova, Domus De Maria, Domusnovas, Donori, Escalaplano, Escolca, Esterzili, Fluminimaggiore, Furtei, Genoni, Genuri, Gergei, Gesico, Gesturi, Giba, Goni, Gonnese, Gonnosfanadiga, Guamaggiore, Guasila, Guspini, Iglesias, Isili, Las Plassas, Lunamatrona, Mandas, Masainas, Monastir, Muravera, Musei, Narcao, Nuragus, Nurallao, Nuraminis, Nurri, Nuxis, Orroli, Ortacesus, Pabillonis, Pauli Arbarei, Perdaxius, Pimentel, Piscinas, Portoscuso, Sadali, Samassi, Samatzai, San Basilio, San Gavino Monreale, San Giovanni Suergiu, San Nicolo' Gerrei, San Sperate, San Vito, Sanluri, Santadi, Sant'andrea Frius, Sant'anna Arresi, Sant'Antioco, Sardara, Segariu, Selegas, Senorbi, Serdiana, Serramanna, Serrenti, Serri, Setzu, Seui, Seulo, Siddi, Siliqua, Silius, Siurgus Donigala, Soleminis, Suelli, Teulada, Tratalias, Tuili, Turri, Ussana, Ussaramanna, Vallermosa, Villacidro, Villamar, Villamassargia, Villanova Tulo, Villanovaforru, Villanovafranca, Villaperuccio, Villaputzu, Villasalto, Villasimius, Villasor, Villaspeciosa

**Provincia di Nuoro:** Aritzo, Arzana, Atzara, Austis, Bari Sardo, Baunei, Belvì, Birori, Bitti, Bolotana, Borore, Bortigali, Cardedu, Desulo, Dorgali, Dualchi, Elini, Fonni, Gadoni, Gairo, Galtelli, Gavoi, Girasole, Ilbono, Irgoli, Jerzu, Lanusei, Lei, Loceri, Loculi, Lodè, Lodine, Lotzorai, Lula, Macomer, Mamoiada, Meana Sardo, Noragugume, Nuoro, Oliena, Ollolai, Olzai, Onani, Onifai, Oniferi, Orani, Orgosolo, Orosei, Orotelli, Ortuero, Orune, Osidda, Osini, Ottana, Ovodda, Perdasdefogu, Posada, Sarule, Silanus, Sindia, Siniscola, Sorgono, Talana, Tertenia, Teti, Tiana, Tonara, Torpè, Tortolì, Triei, Ulassai, Urzulei, Ussassai, Villagrande Strisaili

**Provincia di Oristano:** Abbasanta, Aidomaggiore, Albagiara, Ales, Allai, Arborea, Ardauli, Assolo, Asuni, Baradili, Baratili San Pietro, Baressa, Bauladu, Bidoni, Bonarcado, Boroneddu, Bosa, Busachi, Cabras, Cuglieri, Curcuris, Flussio, Fordongianus, Ghilarza, Gonnoscodina, Gonnosno', Gonnostramatza, Laconi, Magomadas, Marrubiu, Masullas, Milis, Modolo, Mogorella, Mogoro, Montresta, Morgongiori, Narbolia, Neoneli, Norbello, Nughedu Santa Vittoria, Nurachi, Nureci, Ollastra, Oristano, Palmas Arborea, Pau, Paulilatino, Pompu, Riola Sardo, Ruinas, Sagama, Samugheo, San Nicolo' d'Arcidano, San Vero Milis, Santa Giusta, Santu Lussurgiu, Scano di Montiferro, Sedilo, Seneghe, Senis, Sennariolo, Siamaggiore, Siamanna, Siapiccia, Simala, Simaxis, Sini, Siris, Soddi', Solarussa, Sorradile, Suni, Tadasuni, Terralba, Tinnura, Tramatzza, Tresnuraghes, Ula' Tirso, Uras, Usellus, Villa Sant'Antonio, Villa Verde, Villanova, Truschedu, Villaurbana, Zeddiani, Zerfaliu

**Provincia di Sassari:** Aggius, Aglientu, Alà dei Sardi, Alghero, Anela, Ardara, Arzachena, Badesi, Banari, Benetutti, Berchidda, Bessude, Bonnanaro, Bono, Bonorva, Bortigiadas, Borutta, Bottidda, Buddusò, Budoni, Bultei, Bulzi, Burgos, Calangianus, Cargeghe, Castelsardo, Cheremule, Chiaramonti, Codrongianos, Cossoine, Erula, Esporlatu, Florinas, Giave, Golfo Aranci, Illorai, Ittireddu, Ittiri, La Maddalena, Laerru, Loiri Porto San Paolo, Luogosanto, Luras, Mara, Martis, Monteone Rocca Doria, Monti, Mores, Muros, Nughedu San Nicolo, Nule, Nulvi, Olbia, Olmedo, Oschiri, Osilo, Ossi, Ozieri, Padria, Padru, Palau, Pattada, Perfugas, Ploaghe, Porto Torres, Pozzomaggiore, Putifigari Romana, San Teodoro, Santa Maria Coghinas, Santa Teresa Gallura, Sant'antonio di Gallura, Sassari, Sedini, Semestene, Sennori, Siligo, Sorso, Stintino, Telti, Tempio Pausania, Tergu, Thiesi, Tissi, Torralba, Trinità d'Agultu e Vignola, Tula, Uri, Usini, Valledoria, Viddalba, Villanova Monteone

## Indice dei contenuti

### DATI RILEVATI

Dati della regione Sardegna	
Disaggregazione per provenienza	1
Andamento per provenienza	4
Disaggregazione per provincia	5
Arrivi e presenze 2019 nei principali comuni	6
Disaggregazione per tipologia e categoria	7
Andamento mensile	9
Profilazione Turista	10
Dati della provincia di Sassari	
Disaggregazione per provenienza	11
Disaggregazione per macro-tipologia	14
Andamento mensile	15
Profilazione Turista	16
Dati della provincia di Nuoro	
Disaggregazione per provenienza	17
Disaggregazione per macro-tipologia	20
Andamento mensile	21
Profilazione Turista	22
Dati della provincia del Sud Sardegna	
Disaggregazione per provenienza	23
Disaggregazione per macro-tipologia	26
Andamento mensile	27
Profilazione Turista	28
Dati della Città Metropolitana di Cagliari	
Disaggregazione per provenienza	29
Disaggregazione per macro-tipologia	32
Andamento mensile	33
Profilazione Turista	34

Dati della provincia di Oristano	
Disaggregazione per provenienza	35
Disaggregazione per macro-tipologia	38
Andamento mensile	39
Profilazione Turista	40
Copertura mensile	41

### DATI CONSISTENZA STRUTTURE E POSTI LETTO

Capacità ricettiva	43
--------------------	----

### DATI AEROPORTI SARDI

Arrivi Aeroportuali	46
---------------------	----

### DATI PORTI SARDI

Arrivi Portuali	48
-----------------	----

## DATI RILEVATI

### “Disaggregazione per provenienza” 2019 - Sardegna

Provenienza	Arrivi 2019	Presenze 2019	Permanenza 2019	Arrivi 2018	Presenze 2018	Permanenza 2018	Variazione % arrivi	Variazione % presenze
Italiani	1.748.310	7.713.264	4,41	1.637.397	7.291.129	4,45	6,77%	5,79%
Stranieri	1.809.247	8.111.721	4,48	1.662.555	7.761.217	4,67	8,82%	4,52%
<b>Totale</b>	<b>3.557.557</b>	<b>15.824.985</b>	<b>4,45</b>	<b>3.299.952</b>	<b>15.052.346</b>	<b>4,56</b>	<b>7,81%</b>	<b>5,13%</b>

Italiani								
Lombardia	312.961	1.944.834	6,21	293.459	1.840.637	6,27	6,65%	5,66%
Sardegna	556.196	1.213.123	2,18	537.141	1.202.757	2,24	3,55%	0,86%
Lazio	168.619	855.694	5,07	152.752	789.143	5,17	10,39%	8,43%
Piemonte	114.215	665.402	5,83	105.724	621.904	5,88	8,03%	6,99%
Emilia Romagna	103.886	547.549	5,27	95.630	513.099	5,37	8,63%	6,71%
Toscana	97.842	518.409	5,30	88.778	478.964	5,40	10,21%	8,24%
Veneto	96.702	513.924	5,31	92.437	498.187	5,39	4,61%	3,16%
Campania	64.891	363.639	5,60	60.720	347.038	5,72	6,87%	4,78%
Liguria	40.046	200.367	5,00	38.133	190.812	5,00	5,02%	5,01%
Puglia	28.347	123.136	4,34	25.831	116.307	4,50	9,74%	5,87%
Sicilia	31.988	109.408	3,42	28.445	95.911	3,37	12,46%	14,07%
Umbria	19.451	108.953	5,60	17.298	100.727	5,82	12,45%	8,17%
Marche	24.139	105.756	4,38	20.467	92.244	4,51	17,94%	14,65%
Bolzano	15.687	94.118	6,00	15.769	93.454	5,93	-0,52%	0,71%
Trento	16.145	88.730	5,50	13.896	77.094	5,55	16,18%	15,1%
Friuli-Venezia Giulia	18.200	83.629	4,60	16.480	76.739	4,66	10,44%	8,98%
Abruzzo	17.789	81.168	4,56	14.784	68.325	4,62	20,33%	18,80%
Calabria	9.821	36.830	3,75	9.310	36.512	3,92	5,49%	0,87%
Valle d'Aosta	3.969	24.652	6,21	3.702	22.380	6,05	7,21%	10,15%
Basilicata	4.408	20.583	4,67	3.763	16.595	4,41	17,14%	24,03%
Molise	3.008	13.360	4,44	2.878	12.300	4,27	4,52%	8,62%

## DATI RILEVATI

### “Disaggregazione per provenienza” 2019 - Sardegna

Provenienza	Arrivi 2019	Presenze 2019	Permanenza 2019	Arrivi 2018	Presenze 2018	Permanenza 2018	Variazione % arrivi	Variazione % presenze
-------------	-------------	---------------	-----------------	-------------	---------------	-----------------	---------------------	-----------------------

Stranieri								
Germania	458.349	2.250.348	4,91	418.421	2.112.256	5,05	9,54%	6,54%
Francia	332.606	1.404.151	4,22	306.533	1.336.524	4,36	8,51%	5,06%
Svizzera (incluso Liechtenstein)	163.464	772.225	4,72	167.080	801.221	4,80	-2,16%	-3,62%
Regno Unito	121.104	657.779	5,43	118.479	660.136	5,57	2,22%	-0,36%
Paesi Bassi	92.999	401.952	4,32	95.361	422.651	4,43	-2,48%	-4,90%
Spagna	111.572	368.717	3,30	86.084	297.202	3,45	29,61%	24,06%
Austria	61.681	270.007	4,38	64.527	291.583	4,52	-4,41%	-7,40%
Polonia	47.026	224.487	4,77	41.964	223.296	5,32	12,06%	0,53%
Russia	38.329	220.475	5,75	26.789	182.353	6,81	43,08%	20,91%
Belgio	37.343	147.013	3,94	35.206	135.238	3,84	6,07%	8,71%
Repubblica Ceca	28.083	141.962	5,06	24.672	130.957	5,31	13,83%	8,40%
Svezia	23.186	121.236	5,23	32.603	179.771	5,51	-28,88%	-32,56%
Stati Uniti d'America	37.828	115.706	3,06	31.193	97.428	3,12	21,27%	18,76%
Portogallo	21.053	79.205	3,76	12.903	53.660	4,16	63,16%	47,61%
Norvegia	13.172	73.166	5,55	13.732	72.524	5,28	-4,08%	0,89%
Israele	20.822	63.416	3,05	5.518	13.909	2,52	277,35%	355,94%
Romania	12.372	60.397	4,88	11.290	53.930	4,78	9,58%	11,99%
Slovacchia	9.699	58.711	6,05	12.087	79.518	6,58	-19,76%	-26,17%
Danimarca	10.672	54.567	5,11	14.448	71.027	4,92	-26,14%	-23,17%
Altri Paesi Europei	7.656	46.927	6,13	7.063	39.826	5,64	8,40%	17,83%
Slovenia	13.676	44.144	3,23	11.798	39.527	3,35	15,92%	11,68%
Ungheria	10.623	43.686	4,11	7.489	32.650	4,36	41,85%	33,80%
Australia	14.205	40.828	2,87	12.716	35.209	2,77	11,71%	15,96%
Brasile	13.414	40.011	2,98	11.506	38.346	3,33	16,58%	4,34%
Irlanda	8.051	34.685	4,31	6.662	32.641	4,90	20,85%	6,26%
Canada	11.438	32.109	2,81	8.378	23.980	2,86	36,52%	33,90%
Ucraina	6.477	31.134	4,81	4.967	24.162	4,86	30,40%	28,86%
Finlandia	6.059	30.872	5,10	5.939	31.824	5,36	2,02%	-2,99%
Argentina	8.924	26.225	2,94	7.928	23.068	2,91	12,56%	13,69%
Altri Paesi dell'Asia	5.738	25.646	4,47	4.618	21.051	4,56	24,25%	21,83%

## DATI RILEVATI

### “Disaggregazione per provenienza” 2019 - Sardegna

Provenienza	Arrivi 2019	Presenze 2019	Permanenza 2019	Arrivi 2018	Presenze 2018	Permanenza 2018	Variazione % arrivi	Variazione % presenze
Cina	4.346	24.860	5,72	3.886	23.125	5,95	11,84%	7,50%
Lussemburgo	3.525	16.475	4,67	2.946	14.288	4,85	19,65%	15,31%
Altri Paesi Centro - Sud America	4.983	15.571	3,12	3.361	11.004	3,27	48,26%	41,50%
Lituania	3.716	14.187	3,82	3.266	14.000	4,29	13,78%	1,34%
Altri Paesi Asia Occidentale	3.555	14.151	3,98	2.508	10.582	4,22	41,75%	33,73%
Bulgaria	2.891	11.901	4,12	2.368	10.117	4,27	22,09%	17,63%
Malta	3.530	11.549	3,27	2.338	8.014	3,43	50,98%	44,11%
Altri Paesi dell'Africa	2.657	11.507	4,33	2.176	10.116	4,65	22,10%	13,75%
Giappone	3.949	10.898	2,76	3.351	9.316	2,78	17,85%	16,98%
Altri Paesi Africa Mediterranea	2.558	9.749	3,81	2.170	8.693	4,01	17,88%	12,15%
Estonia	2.283	8.178	3,58	1.463	5.445	3,72	56,05%	50,19%
Turchia	2.361	8.130	3,44	1.900	6.310	3,32	24,26%	28,84%
Lettonia	2.173	7.995	3,68	1.515	5.768	3,81	43,43%	38,61%
Bielorussia	1.638	7.901	4,82	1.277	6.696	5,24	28,27%	18,00%
Altri Paesi o territori del Nord Americani	2.215	7.575	3,42	1.430	5.756	4,03	54,90%	31,60%
Grecia	2.555	7.558	2,96	1.842	5.663	3,07	38,71%	33,46%
Croazia	1.981	6.788	3,43	1.835	6.171	3,36	7,96%	10,00%
Nuova Zelanda	1.973	5.714	2,90	1.662	4.618	2,78	18,71%	23,73%
India	1.659	4.983	3,00	1.339	4.013	3,00	23,90%	24,17%
Islanda	1.072	3.957	3,69	638	2.378	3,73	68,03%	66,40%
Sud Africa	954	3.599	3,77	869	3.350	3,86	9,78%	7,43%
Messico	1.118	3.395	3,04	866	2.917	3,37	29,10%	16,39%
Moldavia	576	3.211	5,57	441	2.132	4,83	30,61%	50,61%
Corea del Sud	637	1.920	3,01	624	1.616	2,59	2,08%	18,81%
Venezuela	561	1.908	3,40	448	1.710	3,82	25,22%	11,58%
Egitto	458	1.846	4,03	494	1.700	3,44	-7,29%	8,59%
Altri Paesi o territori dell'Oceania	648	1.448	2,23	1.425	2.583	1,81	-54,53%	-43,94%
Cipro	364	1.406	3,86	250	974	3,90	45,60%	44,35%

## DATI RILEVATI

### Disaggregazione per provenienza degli arrivi - Sardegna

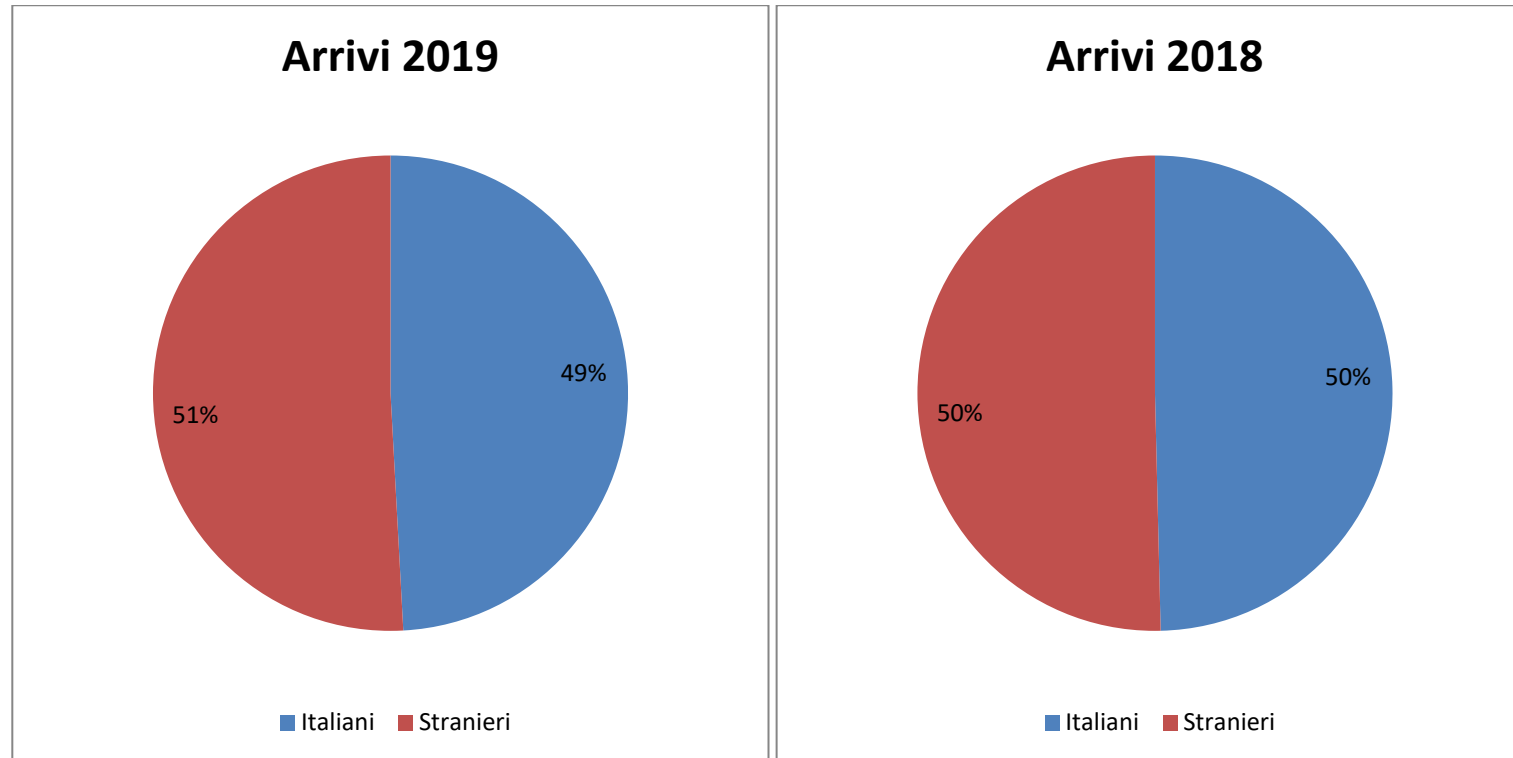

Nell'anno 2019 continua a esserci un incremento degli arrivi con provenienza estera maggiore degli arrivi con provenienza italiana, confermando la tendenza registrata negli ultimi anni. Nel 2018, per la prima volta, il numero assoluto degli arrivi e delle presenze straniere in Sardegna aveva superato quello degli arrivi italiani.



## DATI RILEVATI

### “Disaggregazione per provincia” 2019 - Sardegna

Province	Arrivi 2019	Presenze 2019	Permanenza 2019	Arrivi 2018	Presenze 2018	Permanenza 2018	Variazione % arrivi	Variazione % presenze
Sassari	1.728.397	8.217.294	4,75	1.640.100	8.018.412	4,89	5,38%	2,48%
Nuoro	540.505	2.665.098	4,93	492.429	2.504.711	5,09	9,76%	6,40%
Sud-Sardegna	496.010	2.473.074	4,99	460.395	2.325.923	5,05	7,74%	6,33%
Città Metropolitana di Cagliari	518.563	1.652.696	3,19	461.975	1.473.054	3,19	12,25%	12,20%
Oristano	274.082	816.823	2,98	245.053	730.246	2,98	11,85%	11,86%
Sardegna	3.557.557	15.824.985	4,45	3.299.952	15.052.346	4,56	7,81%	5,13%

## DATI RILEVATI

### "Arrivi e presenze 2019 nei principali comuni"

Comuni	Arrivi 2019	Presenze 2019	Permanenza 2019	Arrivi 2018	Presenze 2018	Permanenza 2018	Variazione % arrivi	Variazione % presenze
ARZACHENA	234.697	1.221.813	5,21	226.492	1.206.974	5,33	3,62%	1,23%
ALGHERO	318.457	1.172.016	3,68	303.038	1.156.260	3,82	5,09%	1,36%
OLBIA	272.301	890.582	3,27	261.533	851.131	3,25	4,12%	4,64%
OROSEI	128.345	826.565	6,44	118.159	779.673	6,60	8,62%	6,01%
SAN TEODORO	118.826	704.967	5,93	109.058	690.915	6,34	8,96%	2,03%
BUDONI	93.769	695.171	7,41	97.428	735.883	7,55	-3,76%	-5,53%
VILLASIMIUS	121.977	678.957	5,57	112.229	631.816	5,63	8,69%	7,46%
MURAVERA	94.291	673.576	7,14	95.080	685.475	7,21	-0,83%	-1,74%
CAGLIARI	290.626	664.966	2,29	257.550	577.309	2,24	12,84%	15,18%
TORTOLI	119.843	614.526	5,13	117.727	606.038	5,15	1,80%	1,40%
PALAU	105.764	566.480	5,36	106.474	591.856	5,56	-0,67%	-4,29%
SANTA TERESA GALLURA	90.374	529.098	5,85	89.207	529.762	5,94	1,31%	-0,13%
PULA	97.754	478.646	4,90	90.173	463.381	5,14	8,41%	3,29%
DORGALI	98.240	417.369	4,25	85.377	386.572	4,53	15,07%	7,97%
CASTIADAS	43.298	317.358	7,33	40.873	302.051	7,39	5,93%	5,07%
STINTINO	52.391	314.636	6,01	51.151	318.360	6,22	2,42%	-1,17%
AGLIENTU	39.575	303.526	7,67	35.177	281.653	8,01	12,50%	7,77%
GOLFO ARANCI	42.696	286.286	6,71	31.389	209.520	6,67	36,02%	36,64%
BADESI	33.318	246.210	7,39	31.707	236.686	7,46	5,08%	4,02%
LA MADDALENA	55.110	239.053	4,34	47.848	187.707	3,92	15,18%	27,35%
QUARTU SANT'ELENA	59.706	238.735	4,00	51.858	193.708	3,74	15,13%	23,24%
CASTELSARDO	46.208	223.874	4,84	44.696	230.075	5,15	3,38%	-2,70%
BARI SARDO	29.617	180.922	6,11	28.989	177.203	6,11	2,17%	2,10%
DOMUS DE MARIA	33.403	164.650	4,93	30.833	160.636	5,21	8,34%	2,50%
ORISTANO	75.107	164.578	2,19	68.889	148.342	2,15	9,03%	10,94%
LOIRI PORTO SAN PAOLO	30.776	154.770	5,03	23.147	118.672	5,13	32,96%	30,42%
SASSARI	75.755	153.939	2,03	70.577	144.832	2,05	7,34%	6,29%
SORSO	25.271	151.720	6,00	26.741	147.430	5,51	-5,50%	2,91%
SINISCOLA	21.485	132.598	6,17	16.903	108.322	6,41	27,11%	22,41%
CARDEDU	22.221	129.887	5,85	18.013	108.806	6,04	23,36%	19,37%
MARACALAGONIS	16.404	123.454	7,53	14.381	116.510	8,10	14,07%	5,96%
ARBOREA	29.116	121.937	4,19	30.130	131.205	4,35	-3,37%	-7,06%
TRINITÀ D'AGULTU E VIGNOLA	17.950	113.829	6,34	15.239	101.235	6,64	17,79%	12,44%
VALLEDORIA	20.819	106.797	5,13	21.391	113.713	5,32	-2,67%	-6,08%
BOSA	41.009	105.303	2,57	35.412	97.701	2,76	15,81%	7,78%
SANT'ANTIOCO	28.094	105.173	3,74	23.478	85.074	3,62	19,66%	23,63%

## DATI RILEVATI

“Disaggregazione per tipologia e categoria” 2019 - Sardegna - Strutture Alberghiere									
Tipologia	Categoria	Arrivi 2019	Presenze 2019	Permanenza 2019	Arrivi 2018	Presenze 2018	Permanenza 2018	Variazione % arrivi	Variazione % presenze
Albergo	1 Stella	8.242	22.511	2,73	8.038	21.059	2,62	2,54%	6,89%
	2 Stelle	26.092	74.819	2,87	26.202	76.685	2,93	-0,42%	-2,43%
	3 Stelle	646.227	2.209.348	3,42	622.150	2.208.002	3,55	3,87%	0,06%
	4 Stelle	1.315.007	5.927.287	4,51	1.294.911	5.959.332	4,60	1,55%	-0,54%
	5 Stelle	131.630	635.094	4,82	117.544	613.419	5,22	11,98%	3,53%
	5 Stelle Lusso	9.784	42.272	4,32	8.954	41.184	4,60	9,27%	2,64%
	<b>Totale</b>	<b>2.136.982</b>	<b>8.911.331</b>	<b>4,17</b>	<b>2.077.799</b>	<b>8.919.681</b>	<b>4,29</b>	<b>2,85%</b>	<b>-0,09%</b>
Albergo diffuso	1 Stella	0	0	0,00	0	0	0,00	--	--
	2 Stelle	1.248	2.753	2,21	760	1.665	2,19	64,21%	65,35%
	3 Stelle	11.812	23.199	1,96	11.148	23.463	2,10	5,96%	-1,13%
	4 Stelle	5.880	18.217	3,10	5.595	17.095	3,06	5,09%	6,56%
	5 Stelle	0	0	0,00	0	0	0,00	--	--
	5 Stelle Lusso	0	0	0,00	0	0	0,00	--	--
	<b>Totale</b>	<b>18.940</b>	<b>44.169</b>	<b>2,33</b>	<b>17.503</b>	<b>42.223</b>	<b>2,41</b>	<b>8,21%</b>	<b>4,61%</b>
Albergo residenziale	2 Stelle	9.276	43.651	4,71	7.103	43.355	6,10	30,59%	0,68%
	3 Stelle	114.761	712.531	6,21	111.551	729.565	6,54	2,88%	-2,33%
	4 Stelle	58.905	359.569	6,10	56.599	367.370	6,49	4,07%	-2,12%
		1.173	3.156	2,69	0	0	0,00	--	--
	<b>Totale</b>	<b>184.115</b>	<b>1.118.907</b>	<b>6,08</b>	<b>175.253</b>	<b>1.140.290</b>	<b>6,51</b>	<b>5,06%</b>	<b>-1,88%</b>
Villaggio albergo	1 Stella	0	0	0,00	0	0	0,00	--	--
	2 Stelle	0	0	0,00	0	0	0,00	--	--
	3 Stelle	1.431	4.085	2,85	43	361	8,40	3227,91%	1031,58%
	4 Stelle	80.035	527.309	6,59	79.684	530.900	6,66	0,44%	-0,68%
	5 Stelle	0	0	0,00	0	0	0,00	--	--
	5 Stelle Lusso	0	0	0,00	0	0	0,00	--	--
		8.483	64.273	7,58	0	0	0,00	--	--
	<b>Totale</b>	<b>89.949</b>	<b>595.667</b>	<b>6,62</b>	<b>79.727</b>	<b>531.261</b>	<b>6,66</b>	<b>12,82%</b>	<b>12,12%</b>
Turismo Rurale	<b>Totale</b>	<b>23.082</b>	<b>77.252</b>	<b>3,35</b>	<b>24.035</b>	<b>81.524</b>	<b>3,39</b>	<b>-3,97%</b>	<b>-5,24%</b>
<b>Totale Alberghiero</b>		<b>2.453.068</b>	<b>10.747.326</b>	<b>4,38</b>	<b>2.374.317</b>	<b>10.714.979</b>	<b>4,51</b>	<b>3,32%</b>	<b>0,30%</b>

## DATI RILEVATI

“Disaggregazione per tipologia” 2019 - Sardegna - Strutture Extra-Alberghiere: Esercizi Complementari								
Tipologia	Arrivi 2019	Presenze 2019	Permanenza 2019	Arrivi 2018	Presenze 2018	Permanenza 2018	Variazione % arrivi	Variazione % presenze
Affittacamere	134.576	313.486	2,33	100.303	252.178	2,51	34,17%	24,31%
Agriturismo	42.256	146.496	3,47	37.791	132.060	3,49	11,81%	10,93%
Campeggio	489.635	2.456.347	5,02	487.228	2.462.678	5,05	0,49%	-0,26%
Case e appartamenti per vacanze	96.158	654.408	6,81	89.740	638.419	7,11	7,15%	2,50%
Case per ferie	2.575	62.871	24,42	7.192	74.918	10,42	-64,20%	-16,08%
Locanda	2.589	6.250	2,41	1.149	2.735	2,38	125,33%	128,52%
Ostelli per la gioventù	16.258	36.975	2,27	15.424	35.832	2,32	5,41%	3,19%
Residence	31.454	194.891	6,20	23.971	159.621	6,66	31,22%	22,10%
Villaggi turistici	32.819	178.174	5,43	30.757	182.972	5,95	6,70%	-2,62%
<b>Totale Extra-Alberghiere: Esercizi Complementari</b>	<b>848.320</b>	<b>4.049.898</b>	<b>4,77</b>	<b>793.555</b>	<b>3.941.413</b>	<b>4,97</b>	<b>6,90%</b>	<b>2,75%</b>

“Disaggregazione per tipologia” 2019 - Sardegna - Strutture Extra-Alberghiere: Alloggi privati in affitto								
Tipologia	Arrivi 2019	Presenze 2019	Permanenza 2019	Arrivi 2018	Presenze 2018	Permanenza 2018	Variazione % arrivi	Variazione % presenze
Bed and breakfast	142.668	348.659	2,44	112.979	283.656	2,51	26,28%	22,92%
Boat and Breakfast	100	248	2,48	0	0	0,00	--	--
Alloggi privati	113.401	678.854	5,99	19.101	112.298	5,88	493,69%	504,51%
<b>Totale Extra-Alberghiere: Alloggi Privati in affitto</b>	<b>256.169</b>	<b>1.027.761</b>	<b>4,01</b>	<b>132.080</b>	<b>395.954</b>	<b>3,00</b>	<b>93,95%</b>	<b>159,57%</b>

- (\*) Tra il 2018 ed il 2019 si è registrata una riduzione del numero di Case per ferie, che ha determinato una flessione dei volumi ed una sostanziale variazione della permanenza media.
- (\*\*) La tipologia **Boat and Breakfast** è stata introdotta dall'art.16 della Legge regionale n. 16 del 2017; nel 2019 sono nate le prime strutture di questo tipo.
- (\*\*\*) La Legge regionale n. 23 del 2018 ha modificato la legge regionale n. 16 del 2017 introducendo l'art. 21 bis che disciplina l'esercizio della Locazione occasionale a fini ricettivi; ne è conseguito un forte incremento di questa tipologia negli ultimi due anni.

## DATI RILEVATI

### Variazioni movimenti 2019 su 2018 della Sardegna

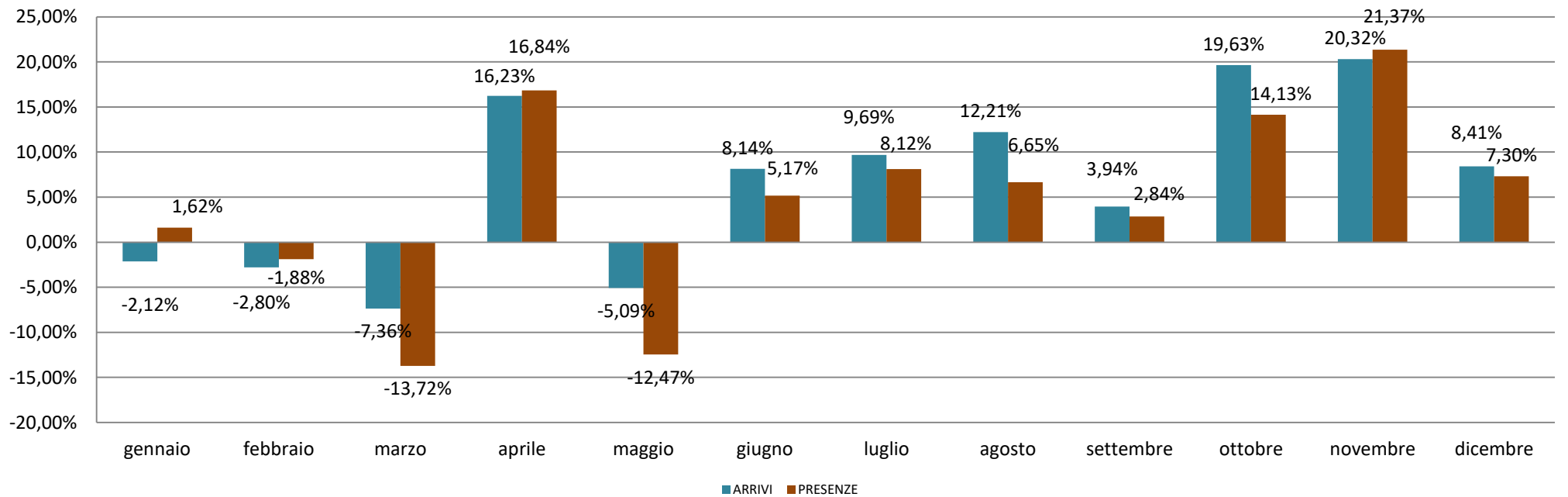

# DATI RILEVATI

## PROFILAZIONE TURISTA

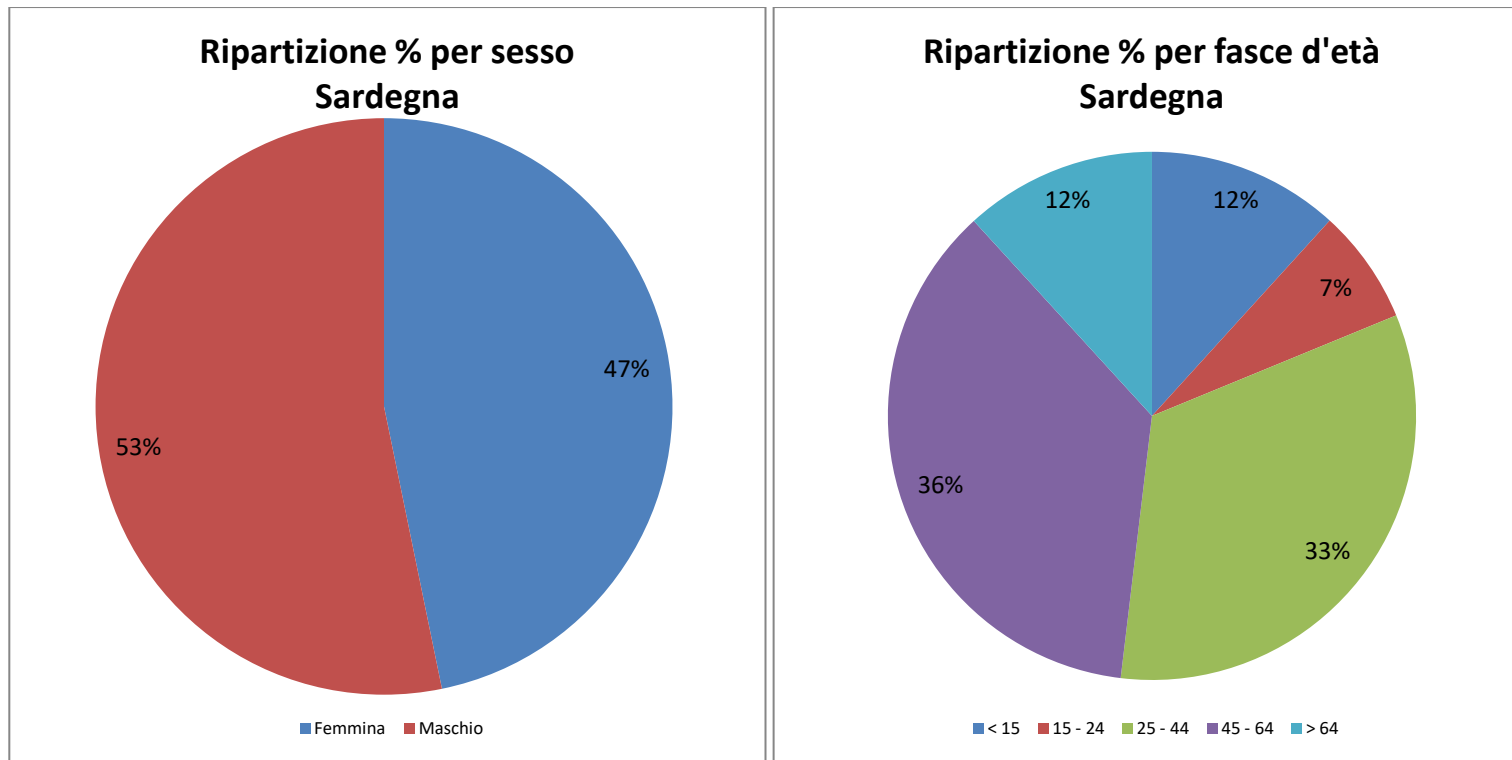

## DATI RILEVATI

### “Disaggregazione per provenienza” 2019 - Provincia di Sassari

Provenienza	Arrivi 2019	Presenze 2019	Permanenza 2019	Arrivi 2018	Presenze 2018	Permanenza 2018	Variazione % arrivi	Variazione % presenze
Italiani	734.949	3.557.938	4,84	696.539	3.431.111	4,93	5,51%	3,70%
Stranieri	993.448	4.659.356	4,69	943.561	4.587.301	4,86	5,29%	1,57%
<b>Totale</b>	<b>1.728.397</b>	<b>8.217.294</b>	<b>4,75</b>	<b>1.640.100</b>	<b>8.018.412</b>	<b>4,89</b>	<b>5,38%</b>	<b>2,48%</b>

Italiani								
Lombardia	135.386	877.354	6,48	132.309	874.286	6,61	2,33%	0,35%
Lazio	77.208	432.279	5,60	68.777	405.252	5,89	12,26%	6,67%
Sardegna	184.792	371.608	2,01	180.534	378.560	2,10	2,36%	-1,84%
Piemonte	51.383	314.656	6,12	48.843	302.011	6,18	5,20%	4,19%
Veneto	46.949	264.892	5,64	45.522	261.429	5,74	3,13%	1,32%
Emilia Romagna	47.137	263.430	5,59	44.832	257.170	5,74	5,14%	2,43%
Toscana	47.233	263.210	5,57	43.077	240.460	5,58	9,65%	9,46%
Campania	33.722	211.116	6,26	32.301	199.992	6,19	4,40%	5,56%
Liguria	20.051	110.719	5,52	19.344	106.638	5,51	3,65%	3,83%
Puglia	13.858	65.474	4,72	12.056	57.458	4,77	14,95%	13,95%
Umbria	9.892	59.895	6,05	8.804	54.950	6,24	12,36%	9,00%
Marche	12.289	57.687	4,69	10.407	48.789	4,69	18,08%	18,24%
Sicilia	12.241	43.870	3,58	10.834	41.237	3,81	12,99%	6,39%
Friuli-Venezia Giulia	8.929	43.733	4,90	7.965	41.028	5,15	12,10%	6,59%
Bolzano	7.273	43.518	5,98	7.870	45.902	5,83	-7,59%	-5,19%
Abruzzo	8.801	43.128	4,90	7.395	36.417	4,92	19,01%	18,43%
Trento	7.484	41.939	5,60	6.119	34.692	5,67	22,31%	20,89%
Calabria	4.756	19.795	4,16	4.496	19.104	4,25	5,78%	3,62%
Valle d'Aosta	1.812	11.476	6,33	1.555	9.151	5,88	16,53%	25,41%
Basilicata	2.199	11.241	5,11	1.989	9.711	4,88	10,56%	15,76%
Molise	1.554	6.918	4,45	1.510	6.874	4,55	2,91%	0,64%

## DATI RILEVATI

### “Disaggregazione per provenienza” 2019 - Provincia di Sassari

Provenienza	Arrivi 2019	Presenze 2019	Permanenza 2019	Arrivi 2018	Presenze 2018	Permanenza 2018	Variazione % arrivi	Variazione % presenze
<b>Stranieri</b>								
Germania	236.680	1.184.273	5,00	219.895	1.145.827	5,21	7,63%	3,36%
Francia	190.305	852.172	4,48	180.466	836.493	4,64	5,45%	1,87%
Regno Unito	78.463	459.731	5,86	75.461	454.619	6,02	3,98%	1,12%
Svizzera (incluso Liechtenstein)	77.996	367.928	4,72	80.066	381.698	4,77	-2,59%	-3,61%
Paesi Bassi	53.620	257.301	4,80	57.168	275.373	4,82	-6,21%	-6,56%
Spagna	70.187	252.374	3,60	55.523	208.042	3,75	26,41%	21,31%
Austria	32.215	142.806	4,43	34.708	159.312	4,59	-7,18%	-10,36%
Polonia	26.230	132.404	5,05	24.957	138.648	5,56	5,10%	-4,50%
Svezia	18.413	104.330	5,67	27.073	160.830	5,94	-31,99%	-35,13%
Belgio	18.608	82.545	4,44	17.918	76.705	4,28	3,85%	7,61%
Russia	16.331	81.976	5,02	10.851	65.642	6,05	50,50%	24,88%
Stati Uniti d'America	21.370	68.438	3,20	18.256	59.596	3,26	17,06%	14,84%
Repubblica Ceca	12.583	63.513	5,05	12.035	59.559	4,95	4,55%	6,64%
Norvegia	10.531	62.846	5,97	10.900	61.990	5,69	-3,39%	1,38%
Portogallo	11.642	48.338	4,15	6.893	26.701	3,87	68,90%	81,03%
Romania	8.284	42.928	5,18	7.618	37.759	4,96	8,74%	13,69%
Danimarca	7.087	39.224	5,53	9.018	46.027	5,10	-21,41%	-14,78%
Altri Paesi Europei	5.403	36.834	6,82	3.758	21.259	5,66	43,77%	73,26%
Slovacchia	5.439	31.308	5,76	6.689	43.992	6,58	-18,69%	-28,83%
Brasile	9.658	29.577	3,06	7.842	25.635	3,27	23,16%	15,38%
Finlandia	4.783	26.579	5,56	4.925	28.694	5,83	-2,88%	-7,37%
Slovenia	7.727	25.784	3,34	6.624	22.616	3,41	16,65%	14,01%
Ungheria	5.875	24.290	4,13	5.010	22.073	4,41	17,27%	10,04%
Australia	7.537	23.445	3,11	7.157	21.317	2,98	5,31%	9,98%
Argentina	5.752	18.121	3,15	5.278	16.706	3,17	8,98%	8,47%
Cina	2.398	18.069	7,54	1.945	18.051	9,28	23,29%	0,10%
Canada	5.907	17.890	3,03	4.479	13.980	3,12	31,88%	27,97%
Irlanda	3.624	17.530	4,84	4.224	22.993	5,44	-14,20%	-23,76%
Ucraina	3.490	17.053	4,89	2.857	13.809	4,83	22,16%	23,49%
Altri Paesi dell'Asia	3.078	13.782	4,48	2.472	10.988	4,44	24,51%	25,43%
Altri Paesi Asia Occidentale	2.374	9.756	4,11	1.598	6.831	4,27	48,56%	42,82%



## DATI RILEVATI

### “Disaggregazione per provenienza” 2019 - Provincia di Sassari

Provenienza	Arrivi 2019	Presenze 2019	Permanenza 2019	Arrivi 2018	Presenze 2018	Permanenza 2018	Variazione % arrivi	Variazione % presenze
Altri Paesi Centro - Sud America	2.822	8.923	3,16	1.908	6.491	3,40	47,90%	37,47%
Lussemburgo	1.619	7.663	4,73	1.513	7.292	4,82	7,01%	5,09%
Bulgaria	1.554	7.062	4,54	1.266	5.566	4,40	22,75%	26,88%
Israele	2.377	6.073	2,55	2.810	7.535	2,68	-15,41%	-19,40%
Lituania	1.577	6.028	3,82	1.583	6.480	4,09	-0,38%	-6,98%
Giappone	2.062	5.799	2,81	1.771	4.998	2,82	16,43%	16,03%
Estonia	1.444	5.473	3,79	858	3.352	3,91	68,30%	63,28%
Altri Paesi Africa Mediterranea	1.402	5.347	3,81	1.246	5.067	4,07	12,52%	5,53%
Altri Paesi dell'Africa	1.302	5.125	3,94	1.145	5.236	4,57	13,71%	-2,12%
Lettonia	1.235	4.943	4,00	810	3.325	4,10	52,47%	48,66%
Grecia	1.434	4.538	3,16	795	2.779	3,50	80,38%	63,30%
Altri Paesi o territori del Nord Americani	1.096	4.434	4,05	905	3.816	4,22	21,10%	16,19%
Turchia	1.228	4.163	3,39	1.080	3.671	3,40	13,70%	13,40%
Bielorussia	782	3.786	4,84	628	3.484	5,55	24,52%	8,67%
Croazia	1.079	3.540	3,28	1.116	3.542	3,17	-3,32%	-0,06%
Nuova Zelanda	1.079	3.405	3,16	886	2.663	3,01	21,78%	27,86%
Islanda	730	2.877	3,94	388	1.620	4,18	88,14%	77,59%
Sud Africa	602	2.431	4,04	473	1.936	4,09	27,27%	25,57%
Malta	853	2.365	2,77	745	2.335	3,13	14,50%	1,28%
India	742	2.350	3,17	598	1.999	3,34	24,08%	17,56%
Messico	654	1.960	3,00	466	1.360	2,92	40,34%	44,12%
Moldavia	329	1.714	5,21	247	1.250	5,06	33,20%	37,12%
Egitto	258	1.196	4,64	264	973	3,69	-2,27%	22,92%
Venezuela	309	1.143	3,70	273	989	3,62	13,19%	15,57%
Corea del Sud	385	1.140	2,96	363	1.008	2,78	6,06%	13,10%
Cipro	196	863	4,40	142	599	4,22	38,03%	44,07%
Altri Paesi o territori dell'Oceania	195	708	3,63	77	202	2,62	153,25%	250,50%

## DATI RILEVATI

### “Disaggregazione per macro-tipologia” 2019 - Sassari

Tipologia	Totali			Italiani			Stranieri		
	Arrivi	Presenze	Permanenza	Arrivi	Presenze	Permanenza	Arrivi	Presenze	Permanenza
Alberghiero	1.249.325	5.879.221	4,71	541.612	2.429.357	4,49	707.713	3.449.864	4,87
Extra-Alberghiero (Esercizi Complementari)	392.644	1.976.158	5,03	158.839	961.853	6,06	233.805	1.014.305	4,34
Extra-Alberghiero (Alloggi privati in affitto)	86.428	361.915	4,19	34.498	166.728	4,83	51.930	195.187	3,76
<b>Totale</b>	<b>1.728.397</b>	<b>8.217.294</b>	<b>4,75</b>	<b>734.949</b>	<b>3.557.938</b>	<b>4,84</b>	<b>993.448</b>	<b>4.659.356</b>	<b>4,69</b>

### “Disaggregazione per macro-tipologia” 2018 - Sassari

Tipologia	Totali			Italiani			Stranieri		
	Arrivi	Presenze	Permanenza	Arrivi	Presenze	Permanenza	Arrivi	Presenze	Permanenza
Alberghiero	1.212.586	5.888.689	4,86	522.985	2.370.254	4,53	689.601	3.518.435	5,10
Extra-Alberghiero (Esercizi Complementari)	375.767	1.952.709	5,20	152.504	979.488	6,42	223.263	973.221	4,36
Extra-Alberghiero (Alloggi privati in affitto)	51.747	177.014	3,42	21.050	81.369	3,87	30.697	95.645	3,12
<b>Totale</b>	<b>1.640.100</b>	<b>8.018.412</b>	<b>4,89</b>	<b>696.539</b>	<b>3.431.111</b>	<b>4,93</b>	<b>943.561</b>	<b>4.587.301</b>	<b>4,86</b>

### “Variazione disaggregata per macro-tipologia” 2019 su 2018 - Sassari

Tipologia	Totali			Italiani			Stranieri		
	Arrivi	Presenze	Permanenza	Arrivi	Presenze	Permanenza	Arrivi	Presenze	Permanenza
Alberghiero	3,03%	-0,16%	-3,10%	3,56%	2,49%	-1,03%	2,63%	-1,95%	-4,46%
Extra-Alberghiero (Esercizi Complementari)	4,49%	1,20%	-3,15%	4,15%	-1,80%	-5,72%	4,72%	4,22%	-0,48%
Extra-Alberghiero (Alloggi privati in affitto)	67,02%	104,46%	22,41%	63,89%	104,90%	25,03%	69,17%	104,07%	20,63%
<b>Totale</b>	<b>5,38%</b>	<b>2,48%</b>	<b>-2,75%</b>	<b>5,51%</b>	<b>3,70%</b>	<b>-1,72%</b>	<b>5,29%</b>	<b>1,57%</b>	<b>-3,53%</b>

## DATI RILEVATI

### Variazioni movimenti 2019 su 2018 Provincia di Sassari

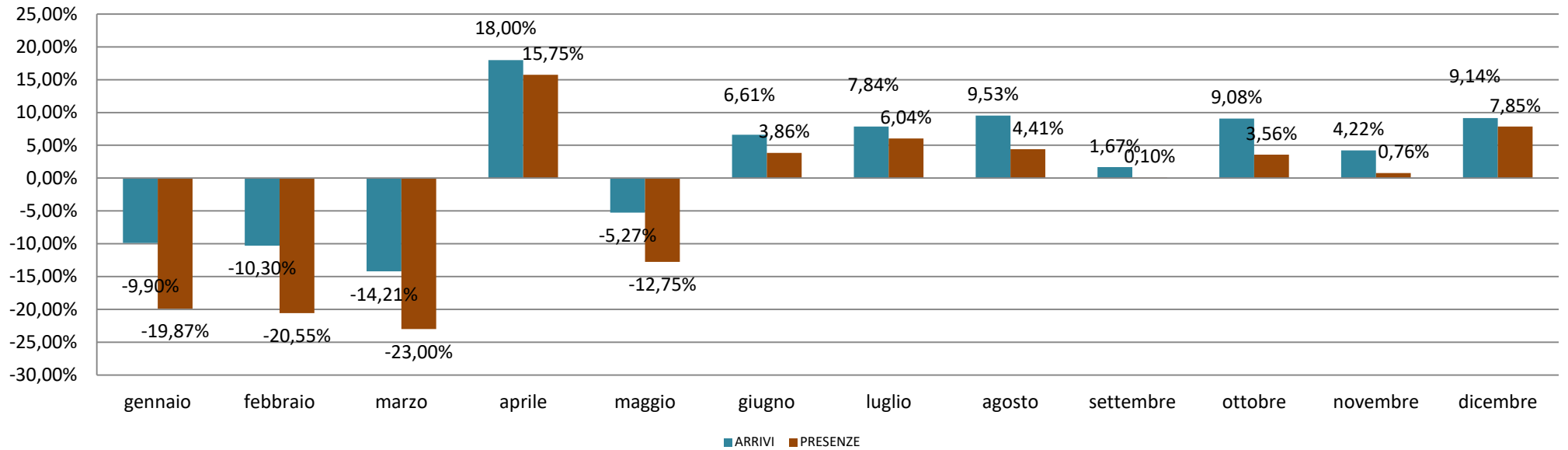

# DATI RILEVATI

## PROFILAZIONE TURISTA

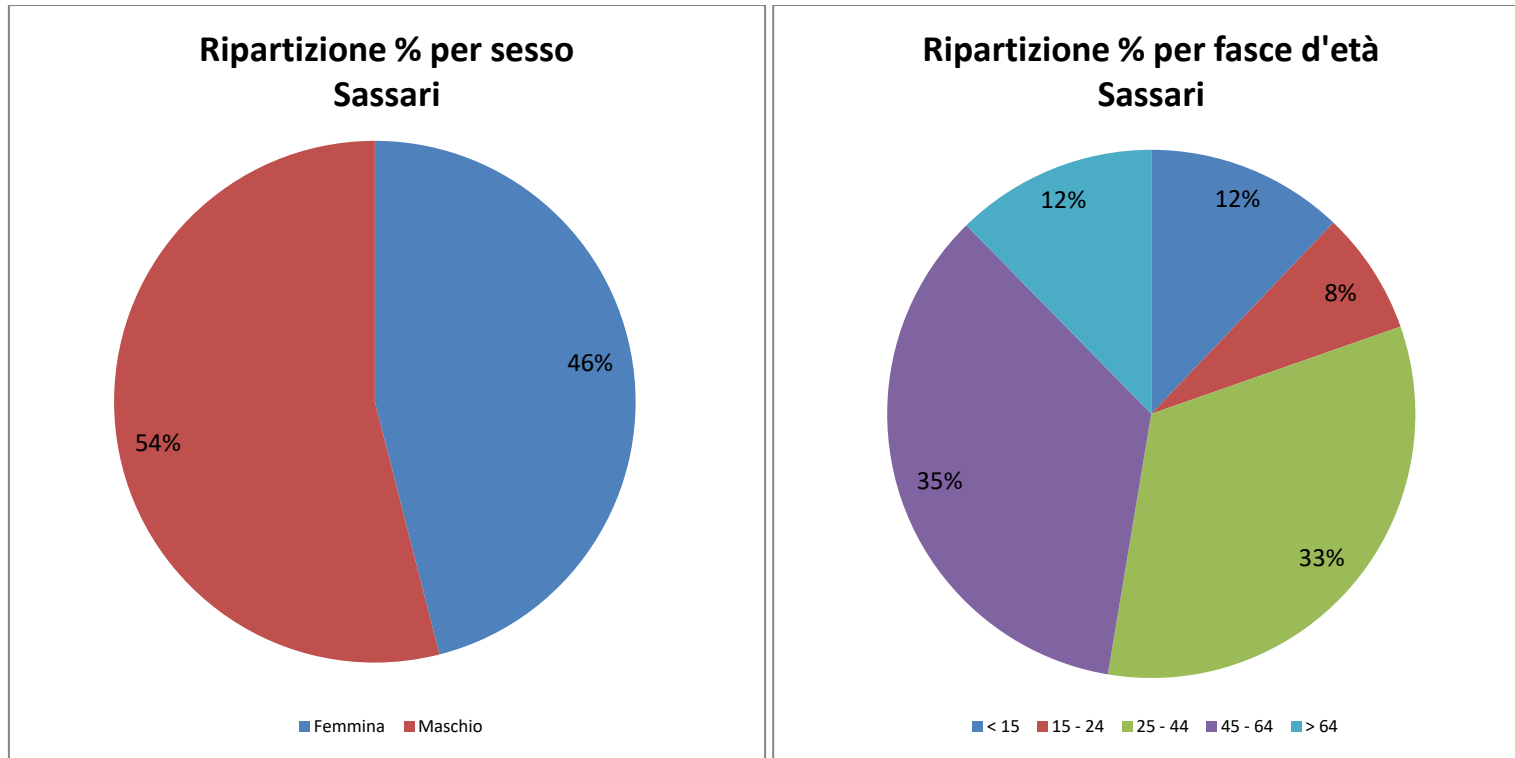

## DATI RILEVATI

### “Disaggregazione per provenienza” 2019 - Provincia di Nuoro

Provenienza	Arrivi 2019	Presenze 2019	Permanenza 2019	Arrivi 2018	Presenze 2018	Permanenza 2018	Variazione % arrivi	Variazione % presenze
Italiani	260.634	1.320.084	5,06	238.503	1.226.705	5,14	9,28%	7,61%
Stranieri	279.871	1.345.014	4,81	253.926	1.278.006	5,03	10,22%	5,24%
<b>Totale</b>	<b>540.505</b>	<b>2.665.098</b>	<b>4,93</b>	<b>492.429</b>	<b>2.504.711</b>	<b>5,09</b>	<b>9,76%</b>	<b>6,40%</b>

Italiani								
Lombardia	44.678	339.289	7,59	38.110	296.517	7,78	17,23%	14,42%
Sardegna	103.976	278.010	2,67	98.647	271.358	2,75	5,40%	2,45%
Lazio	21.966	146.190	6,66	19.487	133.616	6,86	12,72%	9,41%
Piemonte	15.808	109.291	6,91	14.696	108.061	7,35	7,57%	1,14%
Toscana	15.062	96.567	6,41	13.551	89.970	6,64	11,15%	7,33%
Emilia Romagna	13.963	88.448	6,33	12.092	77.047	6,37	15,47%	14,80%
Veneto	11.224	67.509	6,01	10.205	62.300	6,10	9,99%	8,36%
Campania	5.775	34.591	5,99	5.982	40.998	6,85	-3,46%	-15,63%
Liguria	5.098	29.505	5,79	4.657	28.446	6,11	9,47%	3,72%
Bolzano	2.831	19.901	7,03	2.749	18.154	6,60	2,98%	9,62%
Umbria	2.756	18.499	6,71	2.593	17.232	6,65	6,29%	7,35%
Trento	2.636	17.411	6,61	2.301	15.292	6,65	14,56%	13,86%
Puglia	2.743	15.483	5,64	2.553	13.752	5,39	7,44%	12,59%
Marche	2.744	13.718	5,00	2.485	13.079	5,26	10,42%	4,89%
Abruzzo	2.101	11.113	5,29	1.654	8.933	5,40	27,03%	24,40%
Sicilia	2.778	10.415	3,75	2.541	9.470	3,73	9,33%	9,98%
Friuli-Venezia Giulia	1.916	10.298	5,37	1.675	8.467	5,05	14,39%	21,63%
Valle d'Aosta	721	4.923	6,83	860	5.850	6,80	-16,16%	-15,85%
Calabria	900	3.692	4,10	930	4.207	4,52	-3,23%	-12,24%
Basilicata	560	2.970	5,30	418	2.096	5,01	33,97%	41,70%
Molise	398	2.261	5,68	317	1.860	5,87	25,55%	21,56%

## DATI RILEVATI

### “Disaggregazione per provenienza” 2019 - Provincia di Nuoro

Provenienza	Arrivi 2019	Presenze 2019	Permanenza 2019	Arrivi 2018	Presenze 2018	Permanenza 2018	Variazione % arrivi	Variazione % presenze
<b>Stranieri</b>								
Germania	93.757	497.973	5,31	80.765	436.331	5,40	16,09%	14,13%
Francia	45.235	200.342	4,43	42.705	197.387	4,62	5,92%	1,50%
Svizzera (incluso Liechtenstein)	31.513	159.498	5,06	31.647	166.903	5,27	-0,42%	-4,44%
Austria	14.240	68.940	4,84	14.155	69.761	4,93	0,60%	-1,18%
Paesi Bassi	14.369	58.316	4,06	13.817	55.012	3,98	4,00%	6,01%
Regno Unito	11.123	56.611	5,09	11.889	65.131	5,48	-6,44%	-13,08%
Polonia	7.634	42.943	5,63	7.528	46.777	6,21	1,41%	-8,20%
Repubblica Ceca	7.272	40.194	5,53	6.799	43.655	6,42	6,96%	-7,93%
Russia	5.224	35.240	6,75	3.836	30.955	8,07	36,18%	13,84%
Spagna	11.586	34.079	2,94	8.131	25.573	3,15	42,49%	33,26%
Belgio	5.929	24.878	4,20	5.236	22.169	4,23	13,24%	12,22%
Slovacchia	3.220	22.566	7,01	3.465	24.651	7,11	-7,07%	-8,46%
Stati Uniti d'America	3.684	10.837	2,94	2.831	8.322	2,94	30,13%	30,22%
Portogallo	2.054	7.550	3,68	1.211	5.442	4,49	69,61%	38,74%
Svezia	1.776	7.013	3,95	1.946	7.438	3,82	-8,74%	-5,71%
Slovenia	2.094	7.002	3,34	1.876	7.707	4,11	11,62%	-9,15%
Danimarca	1.449	6.923	4,78	2.645	14.282	5,40	-45,22%	-51,53%
Romania	1.138	5.573	4,90	779	4.176	5,36	46,08%	33,45%
Ungheria	1.312	5.561	4,24	799	3.585	4,49	64,21%	55,12%
Australia	1.714	4.853	2,83	1.508	4.072	2,70	13,66%	19,18%
Norvegia	1.019	4.108	4,03	1.091	4.719	4,33	-6,60%	-12,95%
Brasile	1.376	3.745	2,72	993	2.801	2,82	38,57%	33,70%
Canada	1.325	3.594	2,71	1.032	2.773	2,69	28,39%	29,61%
Irlanda	838	3.553	4,24	623	2.591	4,16	34,51%	37,13%
Ucraina	667	3.382	5,07	477	2.546	5,34	39,83%	32,84%
Altri Paesi Europei	550	2.755	5,01	534	2.936	5,50	3,00%	-6,16%
Altri Paesi dell'Asia	559	2.753	4,92	351	1.839	5,24	59,26%	49,70%
Lussemburgo	493	2.408	4,88	396	2.161	5,46	24,49%	11,43%
Israele	794	1.701	2,14	621	1.613	2,60	27,86%	5,46%
Argentina	593	1.555	2,62	394	1.127	2,86	50,51%	37,98%

## DATI RILEVATI

### “Disaggregazione per provenienza” 2019 - Provincia di Nuoro

Provenienza	Arrivi 2019	Presenze 2019	Permanenza 2019	Arrivi 2018	Presenze 2018	Permanenza 2018	Variazione % arrivi	Variazione % presenze
Altri Paesi Centro - Sud America	508	1.513	2,98	313	949	3,03	62,30%	59,43%
Lituania	475	1.507	3,17	234	680	2,91	102,99%	121,62%
Malta	418	1.345	3,22	170	474	2,79	145,88%	183,76%
Lettonia	326	1.263	3,87	187	650	3,48	74,33%	94,31%
Cina	368	1.111	3,02	303	806	2,66	21,45%	37,84%
Finlandia	327	1.104	3,38	197	593	3,01	65,99%	86,17%
Altri Paesi dell'Africa	226	1.034	4,58	233	1.369	5,88	-3,00%	-24,47%
Bulgaria	217	1.022	4,71	158	771	4,88	37,34%	32,56%
Bielorussia	162	840	5,19	123	758	6,16	31,71%	10,82%
Altri Paesi Africa Mediterranea	194	764	3,94	160	784	4,90	21,25%	-2,55%
Nuova Zelanda	254	745	2,93	224	618	2,76	13,39%	20,55%
Croazia	182	733	4,03	126	552	4,38	44,44%	32,79%
Estonia	202	629	3,11	131	508	3,88	54,20%	23,82%
Giappone	224	597	2,67	243	731	3,01	-7,82%	-18,33%
Altri Paesi o territori del Nord Americani	123	574	4,67	99	366	3,70	24,24%	56,83%
India	169	496	2,93	90	195	2,17	87,78%	154,36%
Turchia	144	470	3,26	134	534	3,99	7,46%	-11,99%
Islanda	125	443	3,54	101	333	3,30	23,76%	33,03%
Altri Paesi Asia Occidentale	125	417	3,34	81	260	3,21	54,32%	60,38%
Moldavia	73	417	5,71	50	247	4,94	46,00%	68,83%
Sud Africa	97	402	4,14	69	216	3,13	40,58%	86,11%
Grecia	102	333	3,26	111	321	2,89	-8,11%	3,74%
Messico	99	255	2,58	65	142	2,18	52,31%	79,58%
Venezuela	63	192	3,05	48	197	4,10	31,25%	-2,54%
Egitto	48	85	1,77	87	158	1,82	-44,83%	-46,20%
Corea del Sud	31	72	2,32	48	88	1,83	-35,42%	-18,18%
Cipro	21	54	2,57	15	28	1,87	40,00%	92,86%
Altri Paesi o territori dell'Oceania	9	32	3,56	12	51	4,25	-25,00%	-37,25%

## DATI RILEVATI

### “Disaggregazione per macro-tipologia” 2019 - Nuoro

Tipologia	Totali			Italiani			Stranieri		
	Arrivi	Presenze	Permanenza	Arrivi	Presenze	Permanenza	Arrivi	Presenze	Permanenza
Alberghiero	345.625	1.686.610	4,88	174.481	831.977	4,77	171.144	854.633	4,99
Extra-Alberghiero (Esercizi Complementari)	148.747	794.461	5,34	65.470	411.706	6,29	83.277	382.755	4,60
Extra-Alberghiero (Alloggi privati in affitto)	46.133	184.027	3,99	20.683	76.401	3,69	25.450	107.626	4,23
<b>Totale</b>	<b>540.505</b>	<b>2.665.098</b>	<b>4,93</b>	<b>260.634</b>	<b>1.320.084</b>	<b>5,06</b>	<b>279.871</b>	<b>1.345.014</b>	<b>4,81</b>

### “Disaggregazione per macro-tipologia” 2018 - Nuoro

Tipologia	Totali			Italiani			Stranieri		
	Arrivi	Presenze	Permanenza	Arrivi	Presenze	Permanenza	Arrivi	Presenze	Permanenza
Alberghiero	334.574	1.688.815	5,05	165.726	798.038	4,82	168.848	890.777	5,28
Extra-Alberghiero (Esercizi Complementari)	137.521	768.546	5,59	62.058	403.543	6,50	75.463	365.003	4,84
Extra-Alberghiero (Alloggi privati in affitto)	20.334	47.350	2,33	10.719	25.124	2,34	9.615	22.226	2,31
<b>Totale</b>	<b>492.429</b>	<b>2.504.711</b>	<b>5,09</b>	<b>238.503</b>	<b>1.226.705</b>	<b>5,14</b>	<b>253.926</b>	<b>1.278.006</b>	<b>5,03</b>

### “Variazione disaggregata per macro-tipologia” 2019 su 2018 - Nuoro

Tipologia	Totali			Italiani			Stranieri		
	Arrivi	Presenze	Permanenza	Arrivi	Presenze	Permanenza	Arrivi	Presenze	Permanenza
Alberghiero	3,30%	-0,13%	-3,32%	5,28%	4,25%	-0,98%	1,36%	-4,06%	-5,34%
Extra-Alberghiero (Esercizi Complementari)	8,16%	3,37%	-4,43%	5,50%	2,02%	-3,29%	10,35%	4,86%	-4,98%
Extra-Alberghiero (Alloggi privati in affitto)	126,88%	288,65%	71,31%	92,96%	204,10%	57,60%	164,69%	384,23%	82,94%
<b>Totale</b>	<b>9,76%</b>	<b>6,40%</b>	<b>-3,06%</b>	<b>9,28%</b>	<b>7,61%</b>	<b>-1,53%</b>	<b>10,22%</b>	<b>5,24%</b>	<b>-4,51%</b>



## DATI RILEVATI

### Variazioni movimenti 2019 su 2018 Provincia di Nuoro

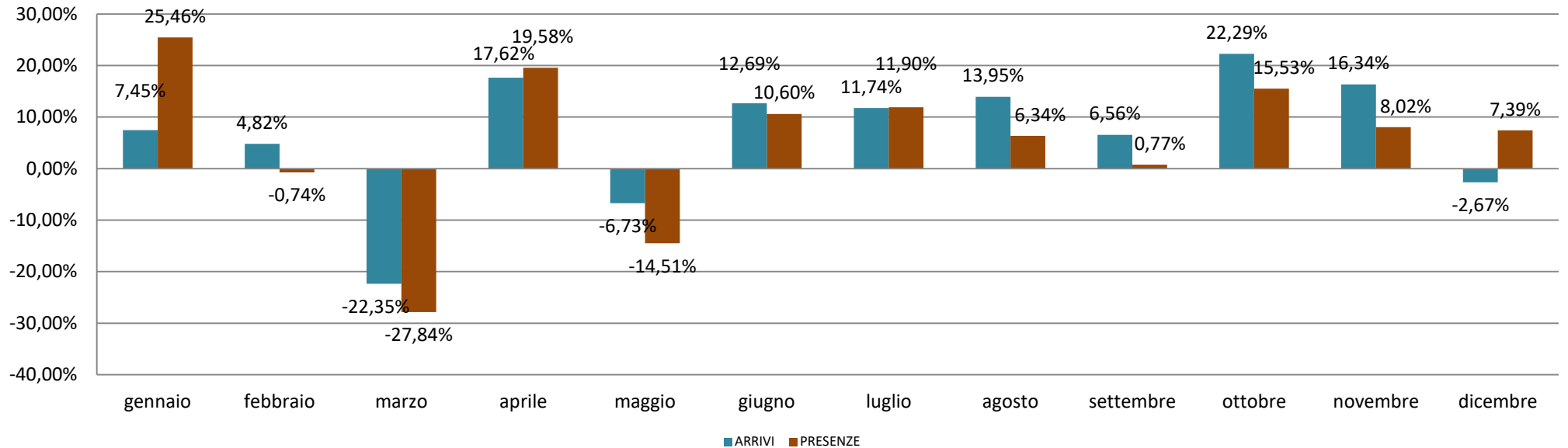

# DATI RILEVATI

## PROFILAZIONE TURISTA

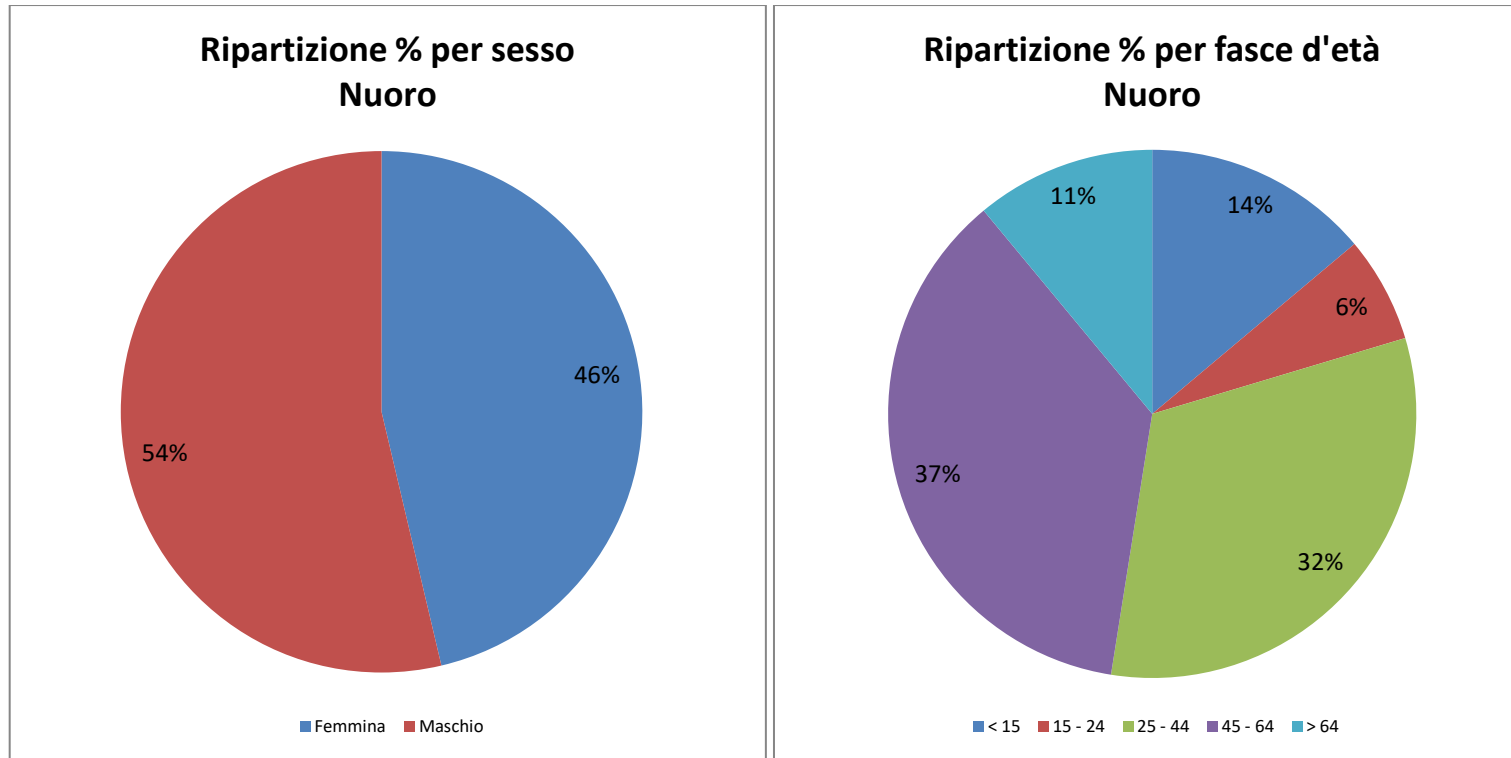

## DATI RILEVATI

### “Disaggregazione per provenienza” 2019 - Provincia del Sud Sardegna

Provenienza	Arrivi 2019	Presenze 2019	Permanenza 2019	Arrivi 2018	Presenze 2018	Permanenza 2018	Variazione % arrivi	Variazione % presenze
Italiani	310.440	1.575.091	5,07	284.973	1.461.885	5,13	8,94%	7,74%
Stranieri	185.570	897.983	4,84	175.422	864.038	4,93	5,78%	3,93%
<b>Totale</b>	<b>496.010</b>	<b>2.473.074</b>	<b>4,99</b>	<b>460.395</b>	<b>2.325.923</b>	<b>5,05</b>	<b>7,74%</b>	<b>6,33%</b>

Italiani								
Lombardia	71.724	497.435	6,94	66.193	460.932	6,96	8,36%	7,92%
Sardegna	89.793	190.613	2,12	83.985	183.243	2,18	6,92%	4,02%
Piemonte	23.430	152.916	6,53	20.766	136.423	6,57	12,83%	12,09%
Lazio	24.402	143.338	5,87	22.154	130.015	5,87	10,15%	10,25%
Emilia Romagna	20.439	121.426	5,94	18.560	113.374	6,11	10,12%	7,10%
Veneto	19.381	119.451	6,16	18.458	114.640	6,21	5,00%	4,20%
Toscana	16.355	96.103	5,88	14.807	89.091	6,02	10,45%	7,87%
Campania	8.633	57.041	6,61	8.204	54.969	6,70	5,23%	3,77%
Liguria	6.395	34.569	5,41	5.701	29.522	5,18	12,17%	17,10%
Bolzano	3.438	22.935	6,67	3.084	20.715	6,72	11,48%	10,72%
Trento	3.293	20.371	6,19	3.088	19.256	6,24	6,64%	5,79%
Umbria	3.226	19.397	6,01	2.755	17.538	6,37	17,10%	10,60%
Marche	3.892	18.896	4,86	3.094	16.402	5,30	25,79%	15,21%
Puglia	3.597	18.677	5,19	3.438	21.832	6,35	4,62%	-14,45%
Sicilia	4.216	18.275	4,33	3.270	12.707	3,89	28,93%	43,82%
Friuli-Venezia Giulia	3.057	16.080	5,26	2.857	14.815	5,19	7,00%	8,54%
Abruzzo	2.416	12.420	5,14	2.079	11.756	5,65	16,21%	5,65%
Valle d'Aosta	821	5.393	6,57	760	5.122	6,74	8,03%	5,29%
Calabria	1.095	5.174	4,73	1.017	5.684	5,59	7,67%	-8,97%
Basilicata	508	2.590	5,10	402	2.160	5,37	26,37%	19,91%
Molise	329	1.991	6,05	301	1.689	5,61	9,30%	17,88%

## DATI RILEVATI

### “Disaggregazione per provenienza” 2019 - Provincia del Sud Sardegna

Provenienza	Arrivi 2019	Presenze 2019	Permanenza 2019	Arrivi 2018	Presenze 2018	Permanenza 2018	Variazione % arrivi	Variazione % presenze
<b>Stranieri</b>								
Germania	57.980	303.601	5,24	56.637	297.600	5,25	2,37%	2,02%
Svizzera (incluso Liechtenstein)	28.465	157.546	5,53	29.517	164.398	5,57	-3,56%	-4,17%
Francia	31.306	124.173	3,97	27.566	108.886	3,95	13,57%	14,04%
Regno Unito	9.706	50.438	5,20	9.344	46.933	5,02	3,87%	7,47%
Russia	5.658	39.796	7,03	4.734	37.951	8,02	19,52%	4,86%
Austria	7.368	33.582	4,56	8.076	37.488	4,64	-8,77%	-10,42%
Paesi Bassi	7.422	32.863	4,43	7.161	32.013	4,47	3,64%	2,66%
Repubblica Ceca	3.504	19.011	5,43	2.938	16.164	5,50	19,26%	17,61%
Spagna	5.139	16.666	3,24	3.680	12.084	3,28	39,65%	37,92%
Polonia	3.406	15.541	4,56	2.833	13.886	4,90	20,23%	11,92%
Belgio	3.578	13.965	3,90	3.168	12.207	3,85	12,94%	14,40%
Stati Uniti d'America	3.153	10.809	3,43	2.526	8.630	3,42	24,82%	25,25%
Portogallo	1.760	7.988	4,54	2.317	14.142	6,10	-24,04%	-43,52%
Ungheria	1.021	4.920	4,82	494	2.518	5,10	106,68%	95,39%
Ucraina	764	4.216	5,52	428	2.661	6,22	78,50%	58,44%
Irlanda	1.015	4.204	4,14	617	2.490	4,04	64,51%	68,84%
Slovenia	1.074	4.084	3,80	1.043	3.378	3,24	2,97%	20,90%
Lussemburgo	619	3.564	5,76	411	2.630	6,40	50,61%	35,51%
Australia	1.083	3.424	3,16	899	2.598	2,89	20,47%	31,79%
Danimarca	601	3.212	5,34	648	3.295	5,08	-7,25%	-2,52%
Romania	629	3.103	4,93	1.069	5.108	4,78	-41,16%	-39,25%
Canada	1.139	2.975	2,61	889	2.656	2,99	28,12%	12,01%
Altri Paesi Europei	521	2.930	5,62	679	3.502	5,16	-23,27%	-16,33%
Malta	733	2.842	3,88	386	1.426	3,69	89,90%	99,30%
Svezia	788	2.762	3,51	1.272	4.246	3,34	-38,05%	-34,95%
Altri Paesi dell'Asia	519	2.464	4,75	433	2.393	5,53	19,86%	2,97%
Lituania	555	2.413	4,35	428	2.127	4,97	29,67%	13,45%
Cina	273	2.244	8,22	270	1.109	4,11	1,11%	102,34%
Slovacchia	354	2.161	6,10	439	2.340	5,33	-19,36%	-7,65%
Altri Paesi Centro - Sud America	397	1.595	4,02	229	968	4,23	73,36%	64,77%

## DATI RILEVATI

### “Disaggregazione per provenienza” 2019 - Provincia del Sud Sardegna

Provenienza	Arrivi 2019	Presenze 2019	Permanenza 2019	Arrivi 2018	Presenze 2018	Permanenza 2018	Variazione % arrivi	Variazione % presenze
Norvegia	381	1.544	4,05	417	1.410	3,38	-8,63%	9,50%
Altri Paesi dell'Africa	269	1.531	5,69	175	988	5,65	53,71%	54,96%
Altri Paesi o territori del Nord Americani	605	1.469	2,43	138	671	4,86	338,41%	118,93%
Argentina	384	1.336	3,48	303	1.051	3,47	26,73%	27,12%
Brasile	407	1.331	3,27	409	1.484	3,63	-0,49%	-10,31%
Altri Paesi Asia Occidentale	222	1.091	4,91	172	875	5,09	29,07%	24,69%
Bielorussia	191	1.048	5,49	131	927	7,08	45,80%	13,05%
Bulgaria	196	918	4,68	309	1.326	4,29	-36,57%	-30,77%
Giappone	250	905	3,62	240	850	3,54	4,17%	6,47%
Altri Paesi Africa Mediterranea	207	841	4,06	165	808	4,90	25,45%	4,08%
Israele	257	775	3,02	280	733	2,62	-8,21%	5,73%
Finlandia	197	694	3,52	170	517	3,04	15,88%	34,24%
India	118	578	4,90	80	227	2,84	47,50%	154,63%
Lettonia	146	563	3,86	140	607	4,34	4,29%	-7,25%
Estonia	142	486	3,42	124	462	3,73	14,52%	5,19%
Turchia	127	479	3,77	133	594	4,47	-4,51%	-19,36%
Nuova Zelanda	142	449	3,16	134	371	2,77	5,97%	21,02%
Croazia	118	410	3,47	108	348	3,22	9,26%	17,82%
Moldavia	48	378	7,88	55	258	4,69	-12,73%	46,51%
Grecia	103	340	3,30	106	324	3,06	-2,83%	4,94%
Messico	72	330	4,58	67	193	2,88	7,46%	70,98%
Venezuela	74	299	4,04	43	132	3,07	72,09%	126,52%
Sud Africa	64	202	3,16	94	323	3,44	-31,91%	-37,46%
Islanda	55	200	3,64	48	114	2,38	14,58%	75,44%
Egitto	27	137	5,07	31	137	4,42	-12,90%	0,00%
Corea del Sud	41	125	3,05	38	99	2,61	7,89%	26,26%
Cipro	36	87	2,42	10	28	2,80	260,00%	210,71%
Altri Paesi o territori dell'Oceania	14	64	4,57	10	36	3,60	40,00%	77,78%

## DATI RILEVATI

### “Disaggregazione per macro-tipologia” 2019 - Sud Sardegna

Tipologia	Totali			Italiani			Stranieri		
	Arrivi	Presenze	Permanenza	Arrivi	Presenze	Permanenza	Arrivi	Presenze	Permanenza
Alberghiero	320.741	1.595.503	4,97	218.433	1.092.851	5,00	102.308	502.652	4,91
Extra-Alberghiero (Esercizi Complementari)	135.774	693.244	5,11	69.358	373.933	5,39	66.416	319.311	4,81
Extra-Alberghiero (Alloggi privati in affitto)	39.495	184.327	4,67	22.649	108.307	4,78	16.846	76.020	4,51
<b>Totale</b>	<b>496.010</b>	<b>2.473.074</b>	<b>4,99</b>	<b>310.440</b>	<b>1.575.091</b>	<b>5,07</b>	<b>185.570</b>	<b>897.983</b>	<b>4,84</b>

### “Disaggregazione per macro-tipologia” 2018 - Sud Sardegna

Tipologia	Totali			Italiani			Stranieri		
	Arrivi	Presenze	Permanenza	Arrivi	Presenze	Permanenza	Arrivi	Presenze	Permanenza
Alberghiero	308.281	1.580.494	5,13	208.767	1.070.212	5,13	99.514	510.282	5,13
Extra-Alberghiero (Esercizi Complementari)	134.708	694.843	5,16	65.280	358.603	5,49	69.428	336.240	4,84
Extra-Alberghiero (Alloggi privati in affitto)	17.406	50.586	2,91	10.926	33.070	3,03	6.480	17.516	2,70
<b>Totale</b>	<b>460.395</b>	<b>2.325.923</b>	<b>5,05</b>	<b>284.973</b>	<b>1.461.885</b>	<b>5,13</b>	<b>175.422</b>	<b>864.038</b>	<b>4,93</b>

### “Variazione disaggregata per macro-tipologia” 2019 su 2018 - Sud Sardegna

Tipologia	Totali			Italiani			Stranieri		
	Arrivi	Presenze	Permanenza	Arrivi	Presenze	Permanenza	Arrivi	Presenze	Permanenza
Alberghiero	4,04%	0,95%	-2,97%	4,63%	2,12%	-2,40%	2,81%	-1,50%	-4,19%
Extra-Alberghiero (Esercizi Complementari)	0,79%	-0,23%	-1,01%	6,25%	4,27%	-1,86%	-4,34%	-5,03%	-0,73%
Extra-Alberghiero (Alloggi privati in affitto)	126,90%	264,38%	60,59%	107,29%	227,51%	57,99%	159,97%	334,00%	66,94%
<b>Totale</b>	<b>7,74%</b>	<b>6,33%</b>	<b>-1,31%</b>	<b>8,94%</b>	<b>7,74%</b>	<b>-1,09%</b>	<b>5,78%</b>	<b>3,93%</b>	<b>-1,75%</b>

## DATI RILEVATI

### Variazioni movimenti 2019 su 2018 Provincia del Sud-Sardegna

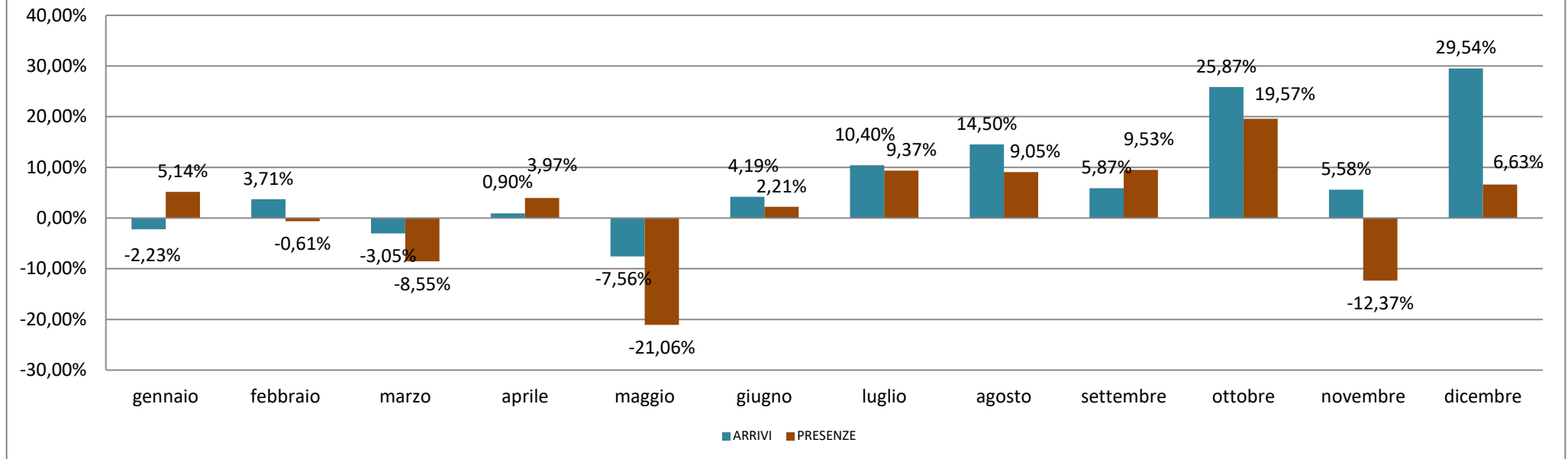

# DATI RILEVATI

## PROFILAZIONE TURISTA

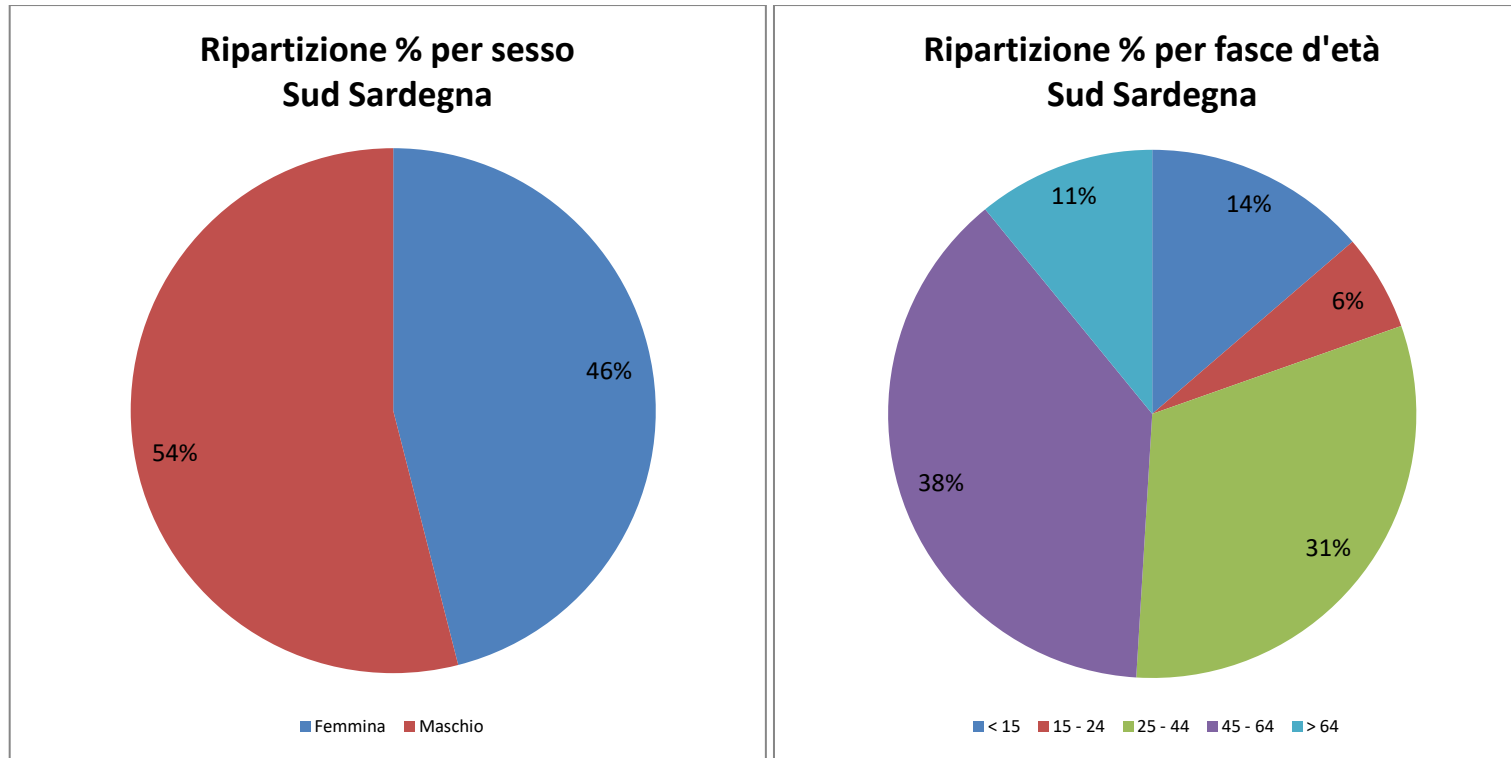



## DATI RILEVATI

### Disaggregazione per provenienza 2019 - Città Metropolitana di Cagliari

Provenienza	Arrivi 2019	Presenze 2019	Permanenza 2019	Arrivi 2018	Presenze 2018	Permanenza 2018	Variazione % arrivi	Variazione % presenze
Italiani	286.748	815.569	2,84	278.125	786.571	2,83	3,10%	3,69%
Stranieri	231.815	837.127	3,61	183.850	686.483	3,73	26,09%	21,94%
<b>Totale</b>	<b>518.563</b>	<b>1.652.696</b>	<b>3,19</b>	<b>461.975</b>	<b>1.473.054</b>	<b>3,19</b>	<b>12,25%</b>	<b>12,20%</b>

Italiani								
Sardegna	91.787	200.621	2,19	91.952	207.277	2,25	-0,18%	-3,21%
Lombardia	44.539	158.474	3,56	42.653	145.306	3,41	4,42%	9,06%
Lazio	35.721	95.498	2,67	35.270	92.149	2,61	1,28%	3,63%
Piemonte	16.170	55.220	3,41	15.433	51.141	3,31	4,78%	7,98%
Emilia Romagna	15.194	48.908	3,22	14.042	44.538	3,17	8,20%	9,81%
Campania	13.315	46.419	3,49	12.014	42.473	3,54	10,83%	9,29%
Veneto	13.348	41.410	3,10	13.349	43.818	3,28	-0,01%	-5,50%
Toscana	13.171	37.803	2,87	12.456	37.502	3,01	5,74%	0,80%
Sicilia	10.485	30.889	2,95	9.772	26.507	2,71	7,30%	16,53%
Puglia	6.637	19.439	2,93	6.545	19.084	2,92	1,41%	1,86%
Liguria	6.078	17.301	2,85	6.099	18.098	2,97	-0,34%	-4,40%
Marche	3.893	11.729	3,01	3.508	11.055	3,15	10,97%	6,10%
Abruzzo	3.531	11.422	3,23	2.952	9.340	3,16	19,61%	22,29%
Friuli-Venezia Giulia	3.125	9.898	3,17	2.965	9.205	3,10	5,40%	7,53%
Umbria	2.525	7.448	2,95	2.263	7.241	3,20	11,58%	2,86%
Calabria	2.405	6.171	2,57	2.415	6.198	2,57	-0,41%	-0,44%
Trento	1.583	5.443	3,44	1.440	5.113	3,55	9,93%	6,45%
Bolzano	1.359	4.890	3,60	1.253	5.540	4,42	8,46%	-11,73%
Basilicata	881	2.851	3,24	785	2.182	2,78	12,23%	30,66%
Valle d'Aosta	421	1.973	4,69	328	1.266	3,86	28,35%	55,85%
Molise	580	1.762	3,04	631	1.538	2,44	-8,08%	14,56%

## DATI RILEVATI

### Disaggregazione per provenienza 2019 - Città Metropolitana di Cagliari

Provenienza	Arrivi 2019	Presenze 2019	Permanenza 2019	Arrivi 2018	Presenze 2018	Permanenza 2018	Variazione % arrivi	Variazione % presenze
<b>Stranieri</b>								
Francia	42.078	167.531	3,98	36.371	147.841	4,06	15,69%	13,32%
Germania	36.734	135.421	3,69	31.001	113.104	3,65	18,49%	19,73%
Regno Unito	17.081	75.194	4,40	17.366	77.577	4,47	-1,64%	-3,07%
Svizzera (incluso Liechtenstein)	15.027	58.565	3,90	15.425	60.163	3,90	-2,58%	-2,66%
Israele	17.129	54.214	3,17	1.525	3.487	2,29	1023,21%	1454,75%
Russia	8.528	48.213	5,65	5.853	38.954	6,66	45,70%	23,77%
Spagna	17.467	47.611	2,73	13.178	36.725	2,79	32,55%	29,64%
Paesi Bassi	8.658	25.824	2,98	6.863	20.879	3,04	26,15%	23,68%
Polonia	6.527	22.770	3,49	4.451	14.278	3,21	46,64%	59,48%
Stati Uniti d'America	7.572	21.192	2,80	6.007	17.880	2,98	26,05%	18,52%
Belgio	5.639	15.925	2,82	5.350	14.495	2,71	5,40%	9,87%
Austria	3.860	13.958	3,62	3.738	14.153	3,79	3,26%	-1,38%
Portogallo	4.536	12.996	2,87	1.928	6.085	3,16	135,27%	113,57%
Repubblica Ceca	2.830	12.953	4,58	1.565	8.278	5,29	80,83%	56,47%
Irlanda	2.005	7.570	3,78	865	3.574	4,13	131,79%	111,81%
Ungheria	1.878	7.283	3,88	753	3.070	4,08	149,40%	137,23%
Australia	2.872	7.041	2,45	2.175	5.406	2,49	32,05%	30,24%
Romania	1.703	6.857	4,03	1.389	5.264	3,79	22,61%	30,26%
Altri Paesi dell'Asia	1.386	6.118	4,41	1.209	5.391	4,46	14,64%	13,49%
Canada	2.201	5.838	2,65	1.399	3.461	2,47	57,33%	68,68%
Ucraina	1.254	5.417	4,32	965	4.399	4,56	29,95%	23,14%
Brasile	1.710	4.848	2,84	2.036	7.918	3,89	-16,01%	-38,77%
Argentina	1.987	4.713	2,37	1.763	3.843	2,18	12,71%	22,64%
Svezia	1.363	4.370	3,21	1.475	4.720	3,20	-7,59%	-7,42%
Malta	1.210	4.224	3,49	828	2.945	3,56	46,14%	43,43%
Slovenia	1.470	4.039	2,75	1.079	3.170	2,94	36,24%	27,41%
Altri Paesi Europei	963	3.618	3,76	1.214	4.820	3,97	-20,68%	-24,94%
Lituania	874	3.359	3,84	671	2.856	4,26	30,25%	17,61%
Danimarca	955	3.315	3,47	1.342	4.518	3,37	-28,84%	-26,63%
Altri Paesi dell'Africa	690	3.146	4,56	526	2.191	4,17	31,18%	43,59%

## DATI RILEVATI

### Disaggregazione per provenienza 2019 - Città Metropolitana di Cagliari

Provenienza	Arrivi 2019	Presenze 2019	Permanenza 2019	Arrivi 2018	Presenze 2018	Permanenza 2018	Variazione % arrivi	Variazione % presenze
Cina	1.144	3.114	2,72	1.191	2.847	2,39	-3,95%	9,38%
Giappone	1.111	3.080	2,77	845	2.323	2,75	31,48%	32,59%
Altri Paesi Centro - Sud America	1.058	2.946	2,78	814	2.340	2,87	29,98%	25,90%
Turchia	807	2.908	3,60	490	1.356	2,77	64,69%	114,45%
Altri Paesi Asia Occidentale	776	2.742	3,53	617	2.507	4,06	25,77%	9,37%
Altri Paesi Africa Mediterranea	684	2.641	3,86	511	1.839	3,60	33,86%	43,61%
Bulgaria	819	2.616	3,19	521	1.891	3,63	57,20%	38,34%
Lussemburgo	570	2.141	3,76	498	1.859	3,73	14,46%	15,17%
Slovacchia	452	2.112	4,67	1.276	8.000	6,27	-64,58%	-73,60%
Grecia	747	2.013	2,69	705	1.943	2,76	5,96%	3,60%
Croazia	521	1.941	3,73	373	1.346	3,61	39,68%	44,21%
Norvegia	590	1.828	3,10	807	2.881	3,57	-26,89%	-36,55%
Bielorussia	394	1.674	4,25	327	1.156	3,54	20,49%	44,81%
Finlandia	494	1.641	3,32	458	1.468	3,21	7,86%	11,78%
India	601	1.488	2,48	545	1.517	2,78	10,28%	-1,91%
Altri Paesi o territori del Nord Americani	335	981	2,93	241	778	3,23	39,00%	26,09%
Lettonia	333	919	2,76	254	927	3,65	31,10%	-0,86%
Estonia	309	908	2,94	251	893	3,56	23,11%	1,68%
Nuova Zelanda	345	830	2,41	316	770	2,44	9,18%	7,79%
Messico	264	805	3,05	232	1.105	4,76	13,79%	-27,15%
Moldavia	115	636	5,53	66	321	4,86	74,24%	98,13%
Altri Paesi o territori dell'Oceania	422	630	1,49	1.321	2.281	1,73	-68,05%	-72,38%
Corea del Sud	165	554	3,36	158	391	2,47	4,43%	41,69%
Sud Africa	138	474	3,43	205	761	3,71	-32,68%	-37,71%
Egitto	117	414	3,54	104	391	3,76	12,50%	5,88%
Cipro	95	370	3,89	73	277	3,79	30,14%	33,57%
Islanda	120	349	2,91	85	277	3,26	41,18%	25,99%
Venezuela	95	239	2,52	79	377	4,77	20,25%	-36,60%

## DATI RILEVATI

### Disaggregazione per tipologia 2019 - Città Metropolitana

Tipologia	Totali			Italiani			Stranieri		
	Arrivi	Presenze	Permanenza	Arrivi	Presenze	Permanenza	Arrivi	Presenze	Permanenza
Alberghiero	380.829	1.177.502	3,09	222.034	578.113	2,60	158.795	599.389	3,77
Extra-Alberghiero: Esercizi Complementari	83.898	285.992	3,41	41.893	164.535	3,93	42.005	121.457	2,89
Extra-Alberghiero: Alloggi Privati in affitto	53.836	189.202	3,51	22.821	72.921	3,20	31.015	116.281	3,75
<b>Totale</b>	<b>518.563</b>	<b>1.652.696</b>	<b>3,19</b>	<b>286.748</b>	<b>815.569</b>	<b>2,84</b>	<b>231.815</b>	<b>837.127</b>	<b>3,61</b>

### Disaggregazione per tipologia 2018 - Città Metropolitana

Tipologia	Totali			Italiani			Stranieri		
	Arrivi	Presenze	Permanenza	Arrivi	Presenze	Permanenza	Arrivi	Presenze	Permanenza
Alberghiero	365.923	1.148.713	3,14	227.980	601.475	2,64	137.943	547.238	3,97
Extra-Alberghiero: Esercizi Complementari	67.066	239.286	3,57	35.645	144.327	4,05	31.421	94.959	3,02
Extra-Alberghiero: Alloggi Privati in affitto	28.986	85.055	2,93	14.500	40.769	2,81	14.486	44.286	3,06
<b>Totale</b>	<b>461.975</b>	<b>1.473.054</b>	<b>3,19</b>	<b>278.125</b>	<b>786.571</b>	<b>2,83</b>	<b>183.850</b>	<b>686.483</b>	<b>3,73</b>

### Variazione per tipologia 2019 su 2018 - Città Metropolitana

Tipologia	Totali			Italiani			Stranieri		
	Arrivi	Presenze	Permanenza	Arrivi	Presenze	Permanenza	Arrivi	Presenze	Permanenza
Alberghiero	4,07%	2,51%	-1,51%	-2,61%	-3,88%	-1,31%	15,12%	9,53%	-4,85%
Extra-Alberghiero: Esercizi Complementari	25,10%	19,52%	-4,46%	17,53%	14,00%	-3,00%	33,68%	27,90%	-4,32%
Extra-Alberghiero: Alloggi Privati in affitto	85,73%	122,45%	19,77%	57,39%	78,86%	13,65%	114,10%	162,57%	22,64%
<b>Totale</b>	<b>12,25%</b>	<b>12,20%</b>	<b>-0,05%</b>	<b>3,10%</b>	<b>3,69%</b>	<b>0,57%</b>	<b>26,09%</b>	<b>21,94%</b>	<b>-3,29%</b>

## DATI RILEVATI

### Variazioni movimenti 2019 su 2018 Città Metropolitana

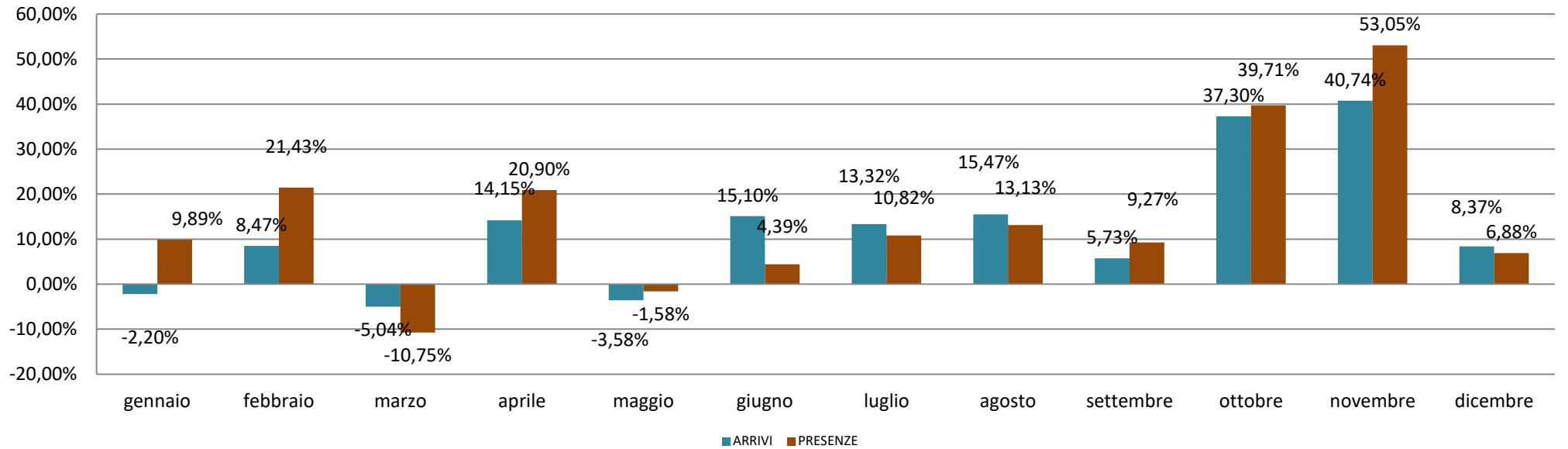

# DATI RILEVATI

## PROFILAZIONE TURISTA

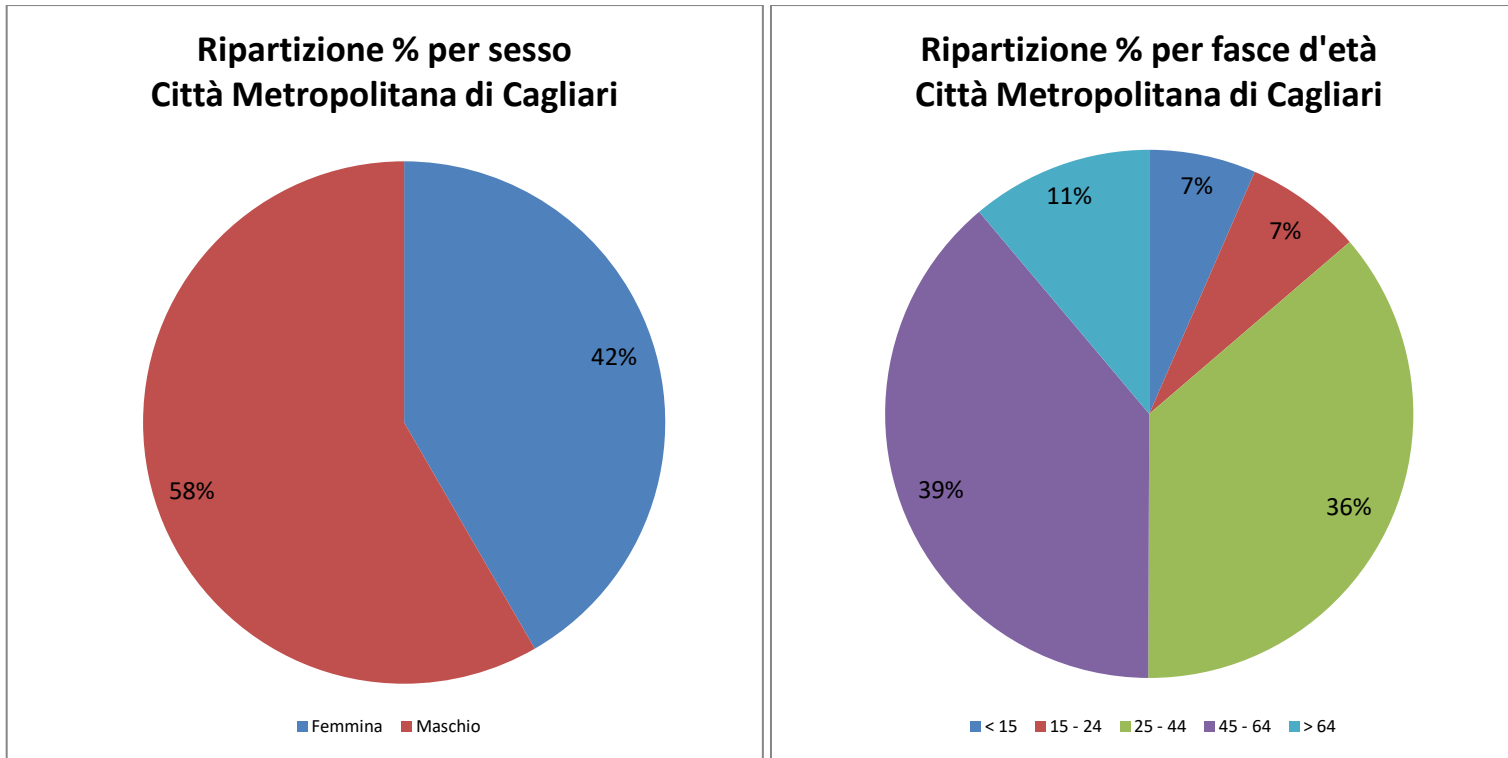

## DATI RILEVATI

### “Disaggregazione per provenienza” 2019 - Provincia di Oristano

Provenienza	Arrivi 2019	Presenze 2019	Permanenza 2019	Arrivi 2018	Presenze 2018	Permanenza 2018	Variazione % arrivi	Variazione % presenze
Italiani	155.539	444.582	2,86	139.257	384.857	2,76	11,69%	15,52%
Stranieri	118.543	372.241	3,14	105.796	345.389	3,26	12,05%	7,77%
<b>Totale</b>	<b>274.082</b>	<b>816.823</b>	<b>2,98</b>	<b>245.053</b>	<b>730.246</b>	<b>2,98</b>	<b>11,85%</b>	<b>11,86%</b>

Italiani								
Sardegna	85.848	172.271	2,01	82.023	162.319	1,98	4,66%	6,13%
Lombardia	16.634	72.282	4,35	14.194	63.596	4,48	17,19%	13,66%
Lazio	9.322	38.389	4,12	7.064	28.111	3,98	31,96%	36,56%
Piemonte	7.424	33.319	4,49	5.986	24.268	4,05	24,02%	37,30%
Emilia Romagna	7.153	25.337	3,54	6.104	20.970	3,44	17,19%	20,82%
Toscana	6.021	24.726	4,11	4.887	21.941	4,49	23,20%	12,69%
Veneto	5.800	20.662	3,56	4.903	16.000	3,26	18,29%	29,14%
Campania	3.446	14.472	4,20	2.219	8.606	3,88	55,30%	68,16%
Liguria	2.424	8.273	3,41	2.332	8.108	3,48	3,95%	2,04%
Sicilia	2.268	5.959	2,63	2.028	5.990	2,95	11,83%	-0,52%
Puglia	1.512	4.063	2,69	1.239	4.181	3,37	22,03%	-2,82%
Marche	1.321	3.726	2,82	973	2.919	3,00	35,77%	27,65%
Umbria	1.052	3.714	3,53	883	3.766	4,27	19,14%	-1,38%
Friuli-Venezia Giulia	1.173	3.620	3,09	1.018	3.224	3,17	15,23%	12,28%
Trento	1.149	3.566	3,10	948	2.741	2,89	21,20%	30,10%
Abruzzo	940	3.085	3,28	704	1.879	2,67	33,52%	64,18%
Bolzano	786	2.874	3,66	813	3.143	3,87	-3,32%	-8,56%
Calabria	665	1.998	3,00	452	1.319	2,92	47,12%	51,48%
Basilicata	260	931	3,58	169	446	2,64	53,85%	108,74%
Valle d'Aosta	194	887	4,57	199	991	4,98	-2,51%	-10,49%
Molise	147	428	2,91	119	339	2,85	23,53%	26,25%

## DATI RILEVATI

### “Disaggregazione per provenienza” 2019 - Provincia di Oristano

Provenienza	Arrivi 2019	Presenze 2019	Permanenza 2019	Arrivi 2018	Presenze 2018	Permanenza 2018	Variazione % arrivi	Variazione % presenze
<b>Stranieri</b>								
Germania	33.198	129.080	3,89	30.123	119.394	3,96	10,21%	8,11%
Francia	23.682	59.933	2,53	19.425	45.917	2,36	21,92%	30,52%
Svizzera (incluso Liechtenstein)	10.463	28.688	2,74	10.425	28.059	2,69	0,36%	2,24%
Paesi Bassi	8.930	27.648	3,10	10.352	39.374	3,80	-13,74%	-29,78%
Spagna	7.193	17.987	2,50	5.572	14.778	2,65	29,09%	21,71%
Regno Unito	4.731	15.805	3,34	4.419	15.876	3,59	7,06%	-0,45%
Russia	2.588	15.250	5,89	1.515	8.851	5,84	70,83%	72,30%
Polonia	3.229	10.829	3,35	2.195	9.707	4,42	47,11%	11,56%
Austria	3.998	10.721	2,68	3.850	10.869	2,82	3,84%	-1,36%
Belgio	3.589	9.700	2,70	3.534	9.662	2,73	1,56%	0,39%
Repubblica Ceca	1.894	6.291	3,32	1.335	3.301	2,47	41,87%	90,58%
Stati Uniti d'America	2.049	4.430	2,16	1.573	3.000	1,91	30,26%	47,67%
Slovenia	1.311	3.235	2,47	1.176	2.656	2,26	11,48%	21,80%
Norvegia	651	2.840	4,36	517	1.524	2,95	25,92%	86,35%
Svezia	846	2.761	3,26	837	2.537	3,03	1,08%	8,83%
Portogallo	1.061	2.333	2,20	554	1.290	2,33	91,52%	80,85%
Australia	999	2.065	2,07	977	1.816	1,86	2,25%	13,71%
Romania	618	1.936	3,13	435	1.623	3,73	42,07%	19,29%
Danimarca	580	1.893	3,26	795	2.905	3,65	-27,04%	-34,84%
Irlanda	569	1.828	3,21	333	993	2,98	70,87%	84,09%
Canada	866	1.812	2,09	579	1.110	1,92	49,57%	63,24%
Ungheria	537	1.632	3,04	433	1.404	3,24	24,02%	16,24%
Ucraina	302	1.066	3,53	240	747	3,11	25,83%	42,70%
Lituania	235	880	3,74	350	1.857	5,31	-32,86%	-52,61%
Finlandia	258	854	3,31	189	552	2,92	36,51%	54,71%
Altri Paesi Europei	219	790	3,61	878	7.309	8,32	-75,06%	-89,19%
Malta	316	773	2,45	209	834	3,99	51,20%	-7,31%
Lussemburgo	224	699	3,12	128	346	2,70	75,00%	102,02%
Estonia	186	682	3,67	99	230	2,32	87,88%	196,52%
Altri Paesi dell'Africa	170	671	3,95	97	332	3,42	75,26%	102,11%



## DATI RILEVATI

### “Disaggregazione per provenienza” 2019 - Provincia di Oristano

Provenienza	Arrivi 2019	Presenze 2019	Permanenza 2019	Arrivi 2018	Presenze 2018	Permanenza 2018	Variazione % arrivi	Variazione % presenze
Israele	265	653	2,46	282	541	1,92	-6,03%	20,70%
Altri Paesi Centro - Sud America	198	594	3,00	97	256	2,64	104,12%	132,03%
Slovacchia	234	564	2,41	218	535	2,45	7,34%	5,42%
Bielorussia	109	553	5,07	68	371	5,46	60,29%	49,06%
Altri Paesi dell'Asia	196	529	2,70	153	440	2,88	28,10%	20,23%
Giappone	302	517	1,71	252	414	1,64	19,84%	24,88%
Brasile	263	510	1,94	226	508	2,25	16,37%	0,39%
Argentina	208	500	2,40	190	341	1,79	9,47%	46,63%
Grecia	169	334	1,98	125	296	2,37	35,20%	12,84%
Cina	163	322	1,98	177	312	1,76	-7,91%	3,21%
Lettonia	133	307	2,31	124	259	2,09	7,26%	18,53%
Nuova Zelanda	153	285	1,86	102	196	1,92	50,00%	45,41%
Bulgaria	105	283	2,70	114	563	4,94	-7,89%	-49,73%
Croazia	81	164	2,02	112	383	3,42	-27,68%	-57,18%
Altri Paesi Africa Mediterranea	71	156	2,20	88	195	2,22	-19,32%	-20,00%
Altri Paesi Asia Occidentale	58	145	2,50	40	109	2,73	45,00%	33,03%
Altri Paesi o territori del Nord Americani	56	117	2,09	47	125	2,66	19,15%	-6,40%
Turchia	55	110	2,00	63	155	2,46	-12,70%	-29,03%
Sud Africa	53	90	1,70	28	114	4,07	89,29%	-21,05%
Islanda	42	88	2,10	16	34	2,13	162,50%	158,82%
India	29	71	2,45	26	75	2,88	11,54%	-5,33%
Moldavia	11	66	6,00	23	56	2,43	-52,17%	17,86%
Messico	29	45	1,55	36	117	3,25	-19,44%	-61,54%
Venezuela	20	35	1,75	5	15	3,00	300,00%	133,33%
Cipro	16	32	2,00	10	42	4,20	60,00%	-23,81%
Corea del Sud	15	29	1,93	17	30	1,76	-11,76%	-3,33%
Egitto	8	14	1,75	8	41	5,13	0,00%	-65,85%
Altri Paesi o territori dell'Oceania	8	14	1,75	5	13	2,60	60,00%	7,69%

## DATI RILEVATI

### “Disaggregazione per tipologia” 2019 - provincia di Oristano

Tipologia	Totali			Italiani			Stranieri		
	Arrivi	Presenze	Permanenza	Arrivi	Presenze	Permanenza	Arrivi	Presenze	Permanenza
Alberghiero	156.548	408.490	2,61	95.930	223.399	2,33	60.618	185.091	3,05
Extra-Alberghiero: Esercizi Complementari	87.257	300.043	3,44	45.594	168.218	3,69	41.663	131.825	3,16
Extra-Alberghiero: Alloggi Privati in affitto	30.277	108.290	3,58	14.015	52.965	3,78	16.262	55.325	3,40
<b>Totale</b>	<b>274.082</b>	<b>816.823</b>	<b>2,98</b>	<b>155.539</b>	<b>444.582</b>	<b>2,86</b>	<b>118.543</b>	<b>372.241</b>	<b>3,14</b>

### “Disaggregazione per tipologia” 2018 - provincia di Oristano

Tipologia	Totali			Italiani			Stranieri		
	Arrivi	Presenze	Permanenza	Arrivi	Presenze	Permanenza	Arrivi	Presenze	Permanenza
Alberghiero	152.953	408.268	2,67	92.724	215.397	2,32	60.229	192.871	3,20
Extra-Alberghiero: Esercizi Complementari	78.493	286.029	3,64	40.273	152.584	3,79	38.220	133.445	3,49
Extra-Alberghiero: Alloggi Privati in affitto	13.607	35.949	2,64	6.260	16.876	2,70	7.347	19.073	2,60
<b>Totale</b>	<b>245.053</b>	<b>730.246</b>	<b>2,98</b>	<b>139.257</b>	<b>384.857</b>	<b>2,76</b>	<b>105.796</b>	<b>345.389</b>	<b>3,26</b>

### “Variazione disaggregata per tipologia” 2019 su 2018 - provincia di Oristano

Tipologia	Totali			Italiani			Stranieri		
	Arrivi	Presenze	Permanenza	Arrivi	Presenze	Permanenza	Arrivi	Presenze	Permanenza
Alberghiero	2,35%	0,05%	-2,24%	3,46%	3,72%	0,25%	0,65%	-4,03%	-4,65%
Extra-Alberghiero: Esercizi Complementari	11,17%	4,90%	-5,64%	13,21%	10,25%	-2,62%	9,01%	-1,21%	-9,38%
Extra-Alberghiero: Alloggi Privati in affitto	122,51%	201,23%	35,38%	123,88%	213,85%	40,18%	121,34%	190,07%	31,05%
<b>Totale</b>	<b>11,85%</b>	<b>11,86%</b>	<b>0,01%</b>	<b>11,69%</b>	<b>15,52%</b>	<b>3,43%</b>	<b>12,05%</b>	<b>7,77%</b>	<b>-3,81%</b>

## DATI RILEVATI

### Variazioni movimenti 2019 su 2018 Provincia di Oristano

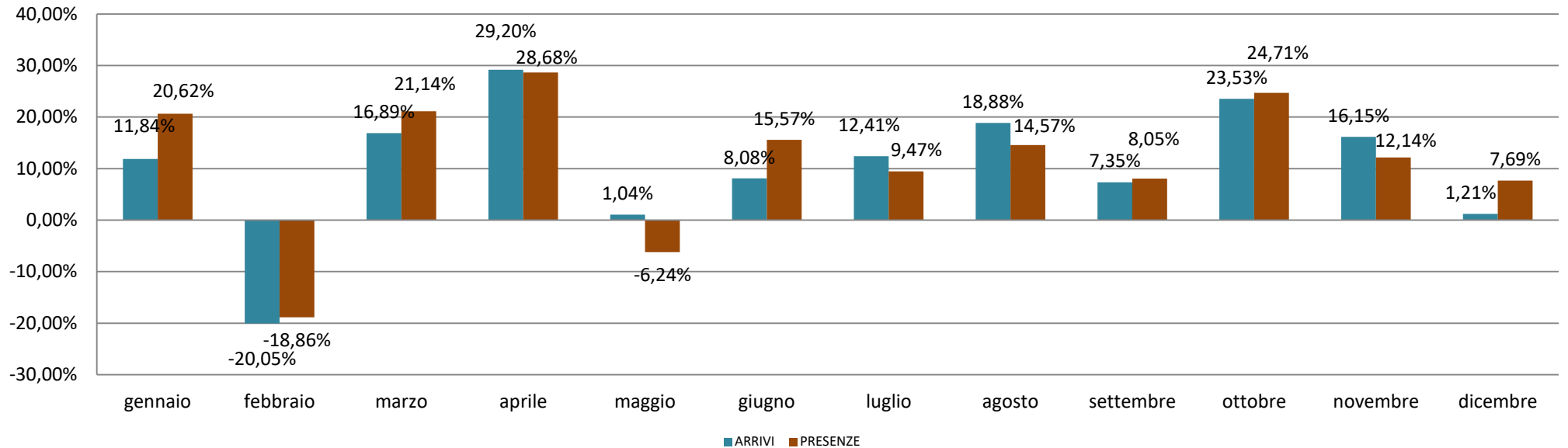

# DATI RILEVATI

## PROFILAZIONE TURISTA

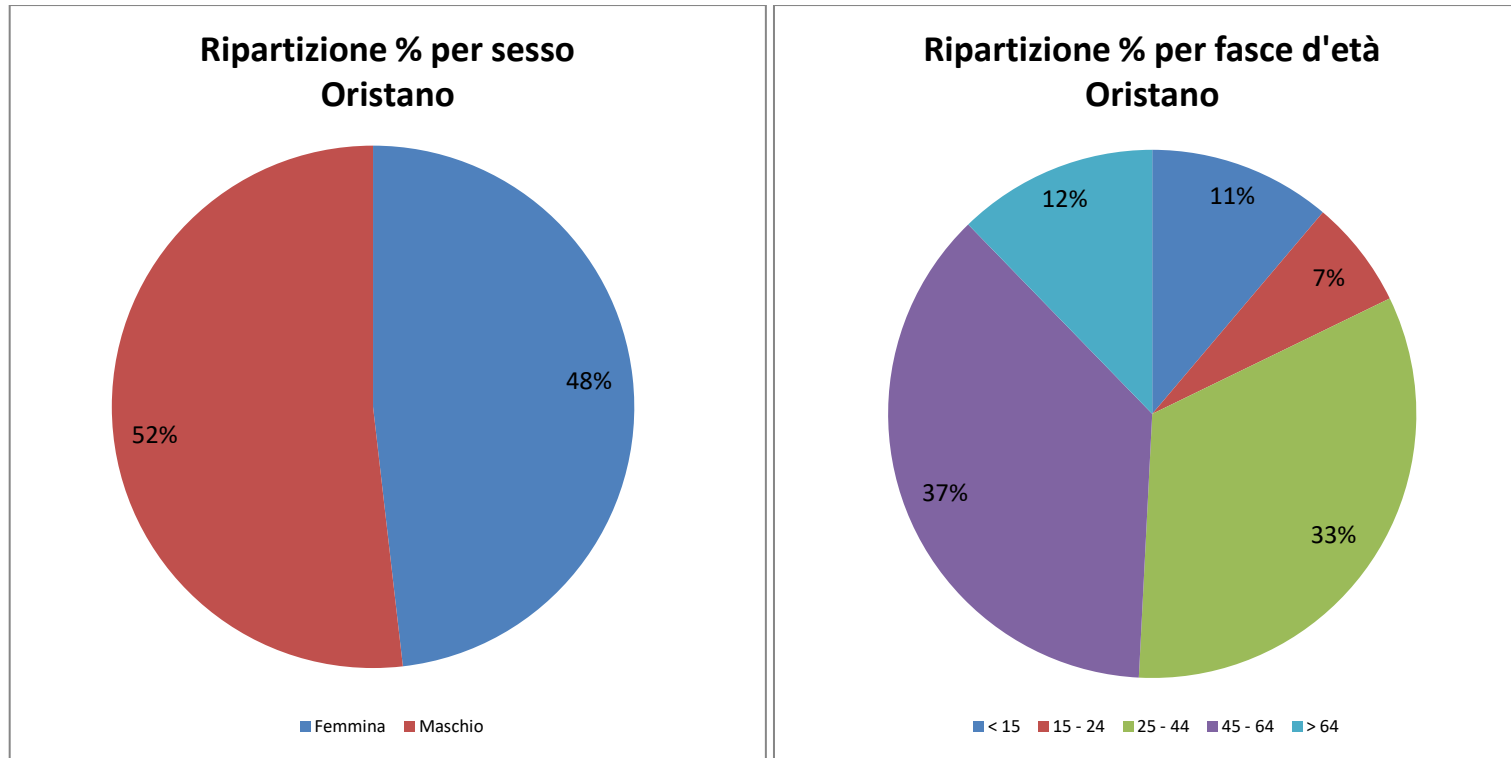

## DATI RILEVATI

### Copertura della rilevazione rispetto alle strutture ricettive Disaggregazione per provincia e per mese 2019

Provincia	Gennaio	Febbraio	Marzo	Aprile	Maggio	Giugno	Luglio	Agosto	Settembre	Ottobre	Novembre	Dicembre
Città Metropolitana di Cagliari	68,75%	67,50%	66,94%	68,67%	64,09%	64,05%	58,37%	58,98%	57,64%	58,78%	50,44%	47,82%
Sud Sardegna	52,95%	49,41%	52,25%	59,68%	60,25%	62,09%	63,89%	65,19%	62,13%	59,39%	49,25%	50,23%
Nuoro	25,69%	22,31%	25,98%	37,31%	41,32%	51,27%	60,35%	63,66%	59,31%	53,79%	43,16%	21,89%
Oristano	45,45%	41,01%	54,23%	65,19%	65,47%	72,45%	73,84%	77,59%	71,57%	50,00%	28,25%	27,83%
Sassari	12,51%	9,09%	11,25%	21,85%	26,63%	34,58%	39,99%	40,22%	35,58%	26,03%	12,58%	14,29%
<b>Sardegna</b>	<b>26,97%</b>	<b>23,82%</b>	<b>27,53%</b>	<b>37,42%</b>	<b>40,72%</b>	<b>47,98%</b>	<b>52,45%</b>	<b>54,12%</b>	<b>49,87%</b>	<b>42,03%</b>	<b>28,97%</b>	<b>25,71%</b>

Copertura mensile delle strutture ricettive per provincia - 2019

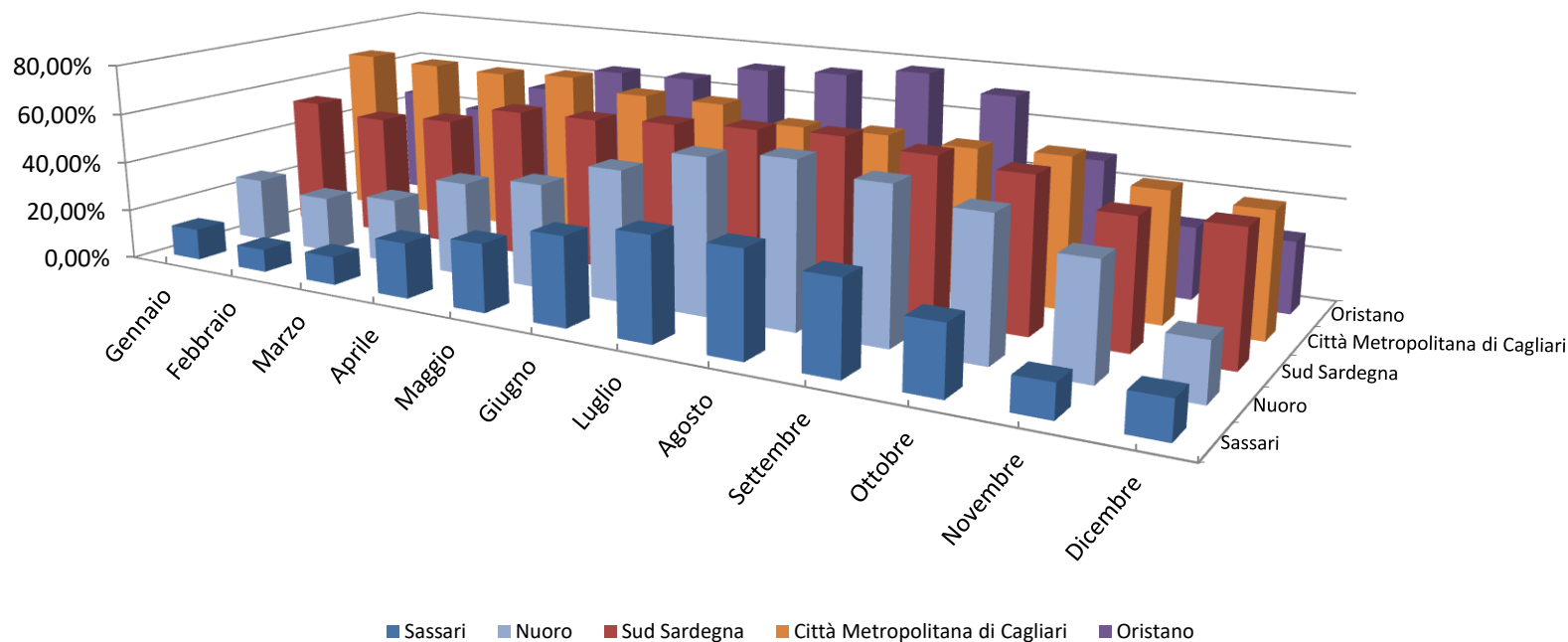

## DATI RILEVATI

### Copertura della rilevazione rispetto ai posti letto Disaggregazione per provincia e per mese 2019

Provincia	Gennaio	Febbraio	Marzo	Aprile	Maggio	Giugno	Luglio	Agosto	Settembre	Ottobre	Novembre	Dicembre
Città Metropolitana di Cagliari	88,85%	88,95%	88,97%	91,21%	90,22%	89,06%	85,95%	85,08%	85,53%	86,18%	82,35%	76,03%
Sud Sardegna	75,87%	64,02%	60,13%	79,76%	87,45%	86,59%	86,15%	85,31%	84,52%	84,12%	63,90%	58,90%
Nuoro	52,34%	37,59%	39,56%	73,07%	82,48%	83,82%	85,97%	87,11%	86,07%	81,96%	60,22%	29,88%
Oristano	72,14%	71,93%	78,77%	87,97%	87,74%	88,35%	86,96%	87,37%	85,86%	68,63%	48,95%	43,12%
Sassari	30,66%	27,85%	26,03%	60,09%	71,47%	73,39%	74,35%	73,99%	72,87%	56,03%	42,99%	31,83%
<b>Sardegna</b>	<b>50,63%</b>	<b>45,09%</b>	<b>43,47%</b>	<b>69,68%</b>	<b>78,07%</b>	<b>79,28%</b>	<b>79,84%</b>	<b>79,68%</b>	<b>78,72%</b>	<b>67,81%</b>	<b>53,78%</b>	<b>41,22%</b>

Copertura mensile dei letti delle strutture ricettive per provincia - 2019

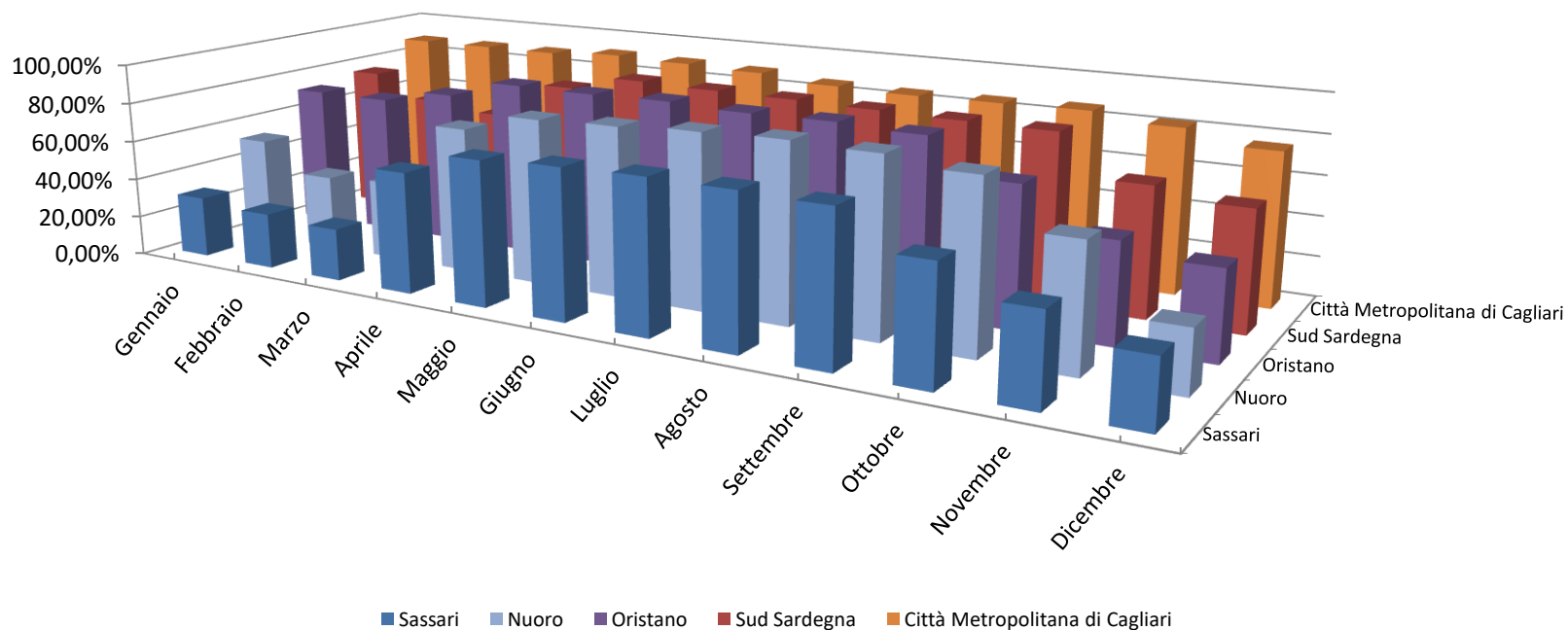

## DATI CONSISTENZA

Numero delle strutture ricettive - 2019																		
Tipologia	Città Metropolitana di Cagliari			Sud Sardegna			Nuoro			Oristano			Sassari			Sardegna		
	2019	2018	Var % 2019 su 2018	2019	2018	Var % 2019 su 2018	2019	2018	Var % 2019 su 2018	2019	2018	Var % 2019 su 2018	2019	2018	Var % 2019 su 2018	2019	2018	Var % 2019 su 2018
Alloggi privati	1.001	127	688,2%	1.327	71	1769,0%	958	87	1001,1%	616	95	548,4%	2.784	636	337,7%	6.686	1.016	558,1%
Bed and breakfast	502	488	2,9%	472	413	14,3%	429	425	0,9%	311	315	-1,3%	1.178	1.046	12,6%	2.892	2.687	7,6%
Albergo	78	78	0,0%	161	165	-2,4%	144	146	-1,4%	47	45	4,4%	379	375	1,1%	809	809	0,0%
Affittacamere	165	123	34,1%	87	68	27,9%	92	76	21,1%	80	61	31,1%	300	211	42,2%	724	539	34,3%
Agriturismo	3	4	-25,0%	88	90	-2,2%	120	123	-2,4%	102	113	-9,7%	228	220	3,6%	541	550	-1,6%
Case e appartamenti per vacanze	18	16	12,5%	60	47	27,7%	36	30	20,0%	17	12	41,7%	246	203	21,2%	377	308	22,4%
Albergo residenziale	6	5	20,0%	15	15	0,0%	15	15	0,0%	3	3	0,0%	42	42	0,0%	81	80	1,3%
Campeggio	3	3	0,0%	16	16	0,0%	23	24	-4,2%	6	6	0,0%	33	32	3,1%	81	81	0,0%
Turismo Rurale	0	0	--	11	11	0,0%	9	9	0,0%	0	0	--	34	33	3,0%	54	53	1,9%
Residence	4	4	0,0%	5	5	0,0%	7	5	40,0%	3	3	0,0%	21	21	0,0%	40	38	5,3%
Case per ferie	9	10	-10,0%	3	2	50,0%	2	2	0,0%	4	4	0,0%	7	8	-12,5%	25	26	-3,8%
Locanda	0	0	--	3	3	0,0%	11	8	37,5%	2	1	100,0%	5	3	66,7%	21	15	40,0%
Albergo diffuso	0	0	--	1	1	0,0%	3	3	0,0%	8	8	0,0%	3	2	50,0%	15	14	7,1%
Ostelli per la gioventù	2	2	0,0%	2	2	0,0%	4	4	0,0%	1	1	0,0%	5	5	0,0%	14	14	0,0%
Villaggio albergo	0	0	--	3	1	200,0%	7	7	0,0%	1	1	0,0%	1	1	0,0%	12	10	20,0%
Villaggi turistici	0	0	--	1	1	0,0%	3	3	0,0%	3	3	0,0%	5	5	0,0%	12	12	0,0%
Boat and Breakfast	1	0	--	0	0	--	0	0	--	1	0	--	1	0	--	3	0	--
<b>Totale</b>	<b>1.792</b>	<b>860</b>	<b>108,4%</b>	<b>2.255</b>	<b>911</b>	<b>147,5%</b>	<b>1.863</b>	<b>967</b>	<b>92,7%</b>	<b>1.205</b>	<b>671</b>	<b>79,6%</b>	<b>5.272</b>	<b>2.843</b>	<b>85,4%</b>	<b>12.387</b>	<b>6.252</b>	<b>98,1%</b>

## DATI CONSISTENZA

Numero dei letti delle strutture ricettive - 2019																		
Tipologia	Città Metropolitana di Cagliari			Sud Sardegna			Nuoro			Oristano			Sassari			Sardegna		
	2019	2018	Var % 2019 su 2018	2019	2018	Var % 2019 su 2018	2019	2018	Var % 2019 su 2018	2019	2018	Var % 2019 su 2018	2019	2018	Var % 2019 su 2018	2019	2018	Var % 2019 su 2018
Albergo	9.790	9.769	0,2%	16.526	16.881	-2,1%	9.821	10.035	-2,1%	3.469	3.420	1,4%	51.205	50.631	1,1%	90.811	90.736	0,1%
Campeggio	1.519	1.519	0,0%	9.503	9.503	0,0%	12.644	12.724	-0,6%	4.224	4.224	0,0%	26.950	25.985	3,7%	54.840	53.955	1,6%
Alloggi privati	4.652	605	668,9%	6.359	365	1642,2%	4.570	573	697,6%	2.917	487	499,0%	14.436	4.331	233,3%	32.934	6.361	417,7%
Case e appartamenti per vacanze	901	899	0,2%	1.968	1.752	12,3%	755	576	31,1%	295	267	10,5%	13.470	12.838	4,9%	17.389	16.332	6,5%
Albergo residenziale	634	520	21,9%	1.578	1.578	0,0%	1.798	1.781	1,0%	197	197	0,0%	9.786	9.786	0,0%	13.993	13.862	0,9%
Bed and breakfast	2.165	2.069	4,6%	2.231	1.929	15,7%	2.026	2.018	0,4%	1.504	1.560	-3,6%	5.403	4.745	13,9%	13.329	12.321	8,2%
Agriturismo	31	35	-11,4%	1.246	1.277	-2,4%	1.537	1.559	-1,4%	1.408	1.489	-5,4%	2.441	2.337	4,5%	6.663	6.697	-0,5%
Affittacamere	1.275	960	32,8%	717	569	26,0%	691	566	22,1%	694	544	27,6%	2.487	1.790	38,9%	5.864	4.429	32,4%
Villaggio albergo	0	0	--	365	48	660,4%	4.453	4.240	5,0%	67	67	0,0%	130	130	0,0%	5.015	4.485	11,8%
Residence	340	340	0,0%	380	380	0,0%	333	295	12,9%	72	72	0,0%	2.183	2.141	2,0%	3.308	3.228	2,5%
Villaggi turistici	0	0	--	37	37	0,0%	568	568	0,0%	502	502	0,0%	1.414	1.414	0,0%	2.521	2.521	0,0%
Case per ferie	1.020	1.188	-14,1%	44	33	33,3%	117	117	0,0%	113	113	0,0%	208	328	-36,6%	1.502	1.779	-15,6%
Turismo Rurale	0	0	--	217	217	0,0%	153	153	0,0%	0	0	--	653	647	0,9%	1.023	1.017	0,6%
Ostelli per la gioventù	208	208	0,0%	117	117	0,0%	130	130	0,0%	138	138	0,0%	297	297	0,0%	890	890	0,0%
Albergo diffuso	0	0	--	23	23	0,0%	85	72	18,1%	288	284	1,4%	46	37	24,3%	442	416	6,3%
Locanda	0	0	--	39	39	0,0%	100	75	33,3%	21	9	133,3%	37	16	131,3%	197	139	41,7%
Boat and Breakfast	3	0	--	0	0	--	0	0	--	4	0	--	4	0	--	11	0	--
<b>Totale</b>	<b>22.538</b>	<b>18.112</b>	<b>24,4%</b>	<b>41.350</b>	<b>34.748</b>	<b>19,0%</b>	<b>39.781</b>	<b>35.482</b>	<b>12,1%</b>	<b>15.913</b>	<b>13.373</b>	<b>19,0%</b>	<b>131.150</b>	<b>117.453</b>	<b>11,7%</b>	<b>250.732</b>	<b>219.168</b>	<b>14,4%</b>



## DATI CONSISTENZA

Numero delle camere delle strutture ricettive - 2019																		
Tipologia	Città Metropolitana di Cagliari			Sud Sardegna			Nuoro			Oristano			Sassari			Sardegna		
	2019	2018	Var % 2019 su 2018	2019	2018	Var % 2019 su 2018	2019	2018	Var % 2019 su 2018	2019	2018	Var % 2019 su 2018	2019	2018	Var % 2019 su 2018	2019	2018	Var % 2019 su 2018
Albergo	4.469	4.454	0,3%	7.089	7.264	-2,4%	4.736	4.817	-1,7%	1.565	1.543	1,4%	22.133	21.486	3,0%	39.992	39.564	1,1%
Campeggio	391	418	-6,5%	2.254	2.253	0,0%	4.027	4.046	-0,5%	1.101	1.101	0,0%	7.751	7.350	5,5%	15.524	15.168	2,3%
Alloggi privati	2.101	287	632,1%	2.811	148	1799,3%	2.080	240	766,7%	1.301	223	483,4%	5.678	1.549	266,6%	13.971	2.447	470,9%
Bed and breakfast	1.145	1.100	4,1%	1.128	1.000	12,8%	1.039	1.044	-0,5%	763	790	-3,4%	2.648	2.390	10,8%	6.723	6.324	6,3%
Case e appartamenti per vacanze	253	259	-2,3%	687	569	20,7%	347	247	40,5%	115	101	13,9%	2.868	2.712	5,8%	4.270	3.888	9,8%
Albergo residenziale	181	149	21,5%	486	486	0,0%	606	609	-0,5%	60	60	0,0%	2.875	2.875	0,0%	4.208	4.179	0,7%
Agriturismo	15	18	-16,7%	593	609	-2,6%	737	745	-1,1%	650	691	-5,9%	1.220	1.168	4,5%	3.215	3.231	-0,5%
Affittacamere	654	485	34,8%	358	271	32,1%	356	286	24,5%	338	267	26,6%	1.176	839	40,2%	2.882	2.148	34,2%
Villaggio albergo	0	0	--	181	24	654,2%	1.940	1.785	8,7%	22	22	0,0%	0	0	--	2.143	1.831	17,0%
Residence	120	120	0,0%	129	154	-16,2%	130	97	34,0%	27	27	0,0%	417	417	0,0%	823	815	1,0%
Case per ferie	615	697	-11,8%	21	17	23,5%	39	39	0,0%	36	36	0,0%	102	170	-40,0%	813	959	-15,2%
Villaggi turistici	0	0	--	23	23	0,0%	127	127	0,0%	133	133	0,0%	398	398	0,0%	681	681	0,0%
Turismo Rurale	0	0	--	117	117	0,0%	88	88	0,0%	0	0	--	348	334	4,2%	553	539	2,6%
Ostelli per la gioventù	56	56	0,0%	48	48	0,0%	54	54	0,0%	69	69	0,0%	91	91	0,0%	318	318	0,0%
Albergo diffuso	0	0	--	11	11	0,0%	40	34	17,6%	131	129	1,6%	22	16	37,5%	204	190	7,4%
Locanda	0	0	--	18	18	0,0%	51	40	27,5%	10	4	150,0%	19	9	111,1%	98	71	38,0%
Boat and Breakfast	1	0	--	0	0	--	0	0	--	2	0	--	1	0	--	4	0	--
<b>Totale</b>	<b>10.001</b>	<b>8.043</b>	<b>24,3%</b>	<b>15.954</b>	<b>13.012</b>	<b>22,6%</b>	<b>16.397</b>	<b>14.298</b>	<b>14,7%</b>	<b>6.323</b>	<b>5.196</b>	<b>21,7%</b>	<b>47.747</b>	<b>41.804</b>	<b>14,2%</b>	<b>96.422</b>	<b>82.353</b>	<b>17,1%</b>

**DATI AEROPORTUALI**  
(Fonte: Sogaer, Geasar e Sogeaal)

Arrivi aeroporti - Sardegna	
Anno	Arrivi
2019	4.517.890
2018	4.357.549
Variazione % 2019 su 2018	3,68%

Arrivi mensili aeroporti - Sardegna												
Anno	Gennaio	Febbraio	Marzo	Aprile	Maggio	Giugno	Luglio	Agosto	Settembre	Ottobre	Novembre	Dicembre
2019	175.176	165.159	199.055	322.147	394.062	583.973	714.373	695.660	507.164	338.695	201.269	221.157
2018	161.171	152.343	209.252	290.428	400.562	574.993	681.438	662.974	516.545	309.186	184.608	214.049
Variazione % 2019 su 2018	8,69%	8,41%	-4,87%	10,92%	-1,62%	1,56%	4,83%	4,93%	-1,82%	9,54%	9,03%	3,32%

Arrivi aeroporti - Disaggregazione per Aeroporto			
Anno	Cagliari	Olbia	Alghero
2019	2.374.028	1.453.213	690.649
2018	2.182.568	1.502.843	672.138
Variazione % 2019 su 2018	8,77%	-3,30%	2,75%

**DATI AEROPORTUALI**  
(Fonte: Sogaer, Geasar e Sogeaal)

Arrivi mensili aeroporto - Cagliari												
Anno	Gennaio	Febbraio	Marzo	Aprile	Maggio	Giugno	Luglio	Agosto	Settembre	Ottobre	Novembre	Dicembre
2019	124.039	114.521	134.666	179.944	202.059	273.484	305.442	299.181	248.137	199.344	140.983	152.228
2018	111.734	103.893	132.685	159.462	192.010	245.579	282.200	274.041	236.284	171.957	126.757	145.966
Variazione % 2019 su 2018	11,01%	10,23%	1,49%	12,84%	5,23%	11,36%	8,24%	9,17%	5,02%	15,93%	11,22%	4,29%

Arrivi mensili aeroporto - Olbia												
Anno	Gennaio	Febbraio	Marzo	Aprile	Maggio	Giugno	Luglio	Agosto	Settembre	Ottobre	Novembre	Dicembre
2019	24.800	25.332	33.369	88.061	131.098	223.361	303.357	293.655	185.758	87.659	26.286	30.477
2018	24.278	24.640	43.578	79.973	143.443	242.289	301.493	291.772	203.140	84.650	29.079	34.508
Variazione % 2019 su 2018	2,15%	2,81%	-23,43%	10,11%	-8,61%	-7,81%	0,62%	0,65%	-8,56%	3,55%	-9,60%	-11,68%

Arrivi mensili aeroporto - Alghero												
Anno	Gennaio	Febbraio	Marzo	Aprile	Maggio	Giugno	Luglio	Agosto	Settembre	Ottobre	Novembre	Dicembre
2019	26.337	25.306	31.020	54.142	60.905	87.128	105.574	102.824	73.269	51.692	34.000	38.452
2018	25.159	23.810	32.989	50.993	65.109	87.125	97.745	97.161	77.121	52.579	28.772	33.575
Variazione % 2019 su 2018	4,68%	6,28%	-5,97%	6,18%	-6,46%	0,00%	8,01%	5,83%	-4,99%	-1,69%	18,17%	14,53%

**DATI PORTUALI**  
**(Fonte: Sardegna Mobilità)**

Arrivi porti - Sardegna	
Anno	Arrivi
2019	2.666.511
2018	2.587.386
Variazione % 2019 su 2018	3,06%

Arrivi mensili porti della Sardegna												
Anno	Gennaio	Febbraio	Marzo	Aprile	Maggio	Giugno	Luglio	Agosto	Settembre	Ottobre	Novembre	Dicembre
2019	51.932	40.667	55.505	142.590	129.535	433.530	630.039	694.651	262.444	96.030	51.525	78.063
2018	53.678	38.343	70.582	105.975	152.452	383.258	604.466	689.453	262.170	94.140	51.633	81.236
Variazione % 2019 su 2018	-3,25%	6,06%	-21,36%	34,55%	-15,03%	13,12%	4,23%	0,75%	0,10%	2,01%	-0,21%	-3,91%

Arrivi porti - Disaggregazione per Porto					
Anno	Cagliari	Olbia	Golfo Aranci	Porto Torres	Arbatax
2019	167.541	1.520.155	409.614	546.896	22.305
2018	167.490	1.449.730	385.597	559.888	24.681
Variazione % 2019 su 2018	0,03%	4,86%	6,23%	-2,32%	-9,63%

**DATI PORTUALI**  
**(Fonte: Sardegna Mobilità)**

Arrivi mensili porto di CAGLIARI												
Anno	Gennaio	Febbraio	Marzo	Aprile	Maggio	Giugno	Luglio	Agosto	Settembre	Ottobre	Novembre	Dicembre
2019	6.858	4.436	4.458	10.540	9.805	19.699	36.714	42.343	13.339	7.488	4.690	7.171
2018	7.117	3.072	4.924	7.005	9.851	18.475	33.231	49.368	14.876	7.463	5.047	7.061
Variazione % 2019 su 2018	-3,64%	44,40%	-9,46%	50,46%	-0,47%	6,63%	10,48%	-14,23%	-10,33%	0,33%	-7,07%	1,56%

Arrivi mensili porto di OLBIA												
Anno	Gennaio	Febbraio	Marzo	Aprile	Maggio	Giugno	Luglio	Agosto	Settembre	Ottobre	Novembre	Dicembre
2019	28.761	24.400	35.153	77.485	72.819	237.506	352.926	400.645	158.577	54.964	30.601	46.318
2018	29.044	21.810	39.821	56.528	81.987	218.340	341.424	379.775	148.813	53.849	32.518	45.821
Variazione % 2019 su 2018	-0,97%	11,88%	-11,72%	37,07%	-11,18%	8,78%	3,37%	5,50%	6,56%	2,07%	-5,90%	1,08%

Arrivi mensili porto di Golfo Aranci												
Anno	Gennaio	Febbraio	Marzo	Aprile	Maggio	Giugno	Luglio	Agosto	Settembre	Ottobre	Novembre	Dicembre
2019	6.298	4.164	6.350	22.152	15.186	101.614	105.316	87.469	32.227	12.916	6.637	9.285
2018	6.200	4.282	9.038	14.965	22.561	66.207	89.045	99.016	43.580	14.011	4.406	12.286
Variazione % 2019 su 2018	1,58%	-2,76%	-29,74%	48,03%	-32,69%	53,48%	18,27%	-11,66%	-26,05%	-7,82%	50,64%	-24,43%

**DATI PORTUALI**  
**(Fonte: Sardegna Mobilità)**

Arrivi mensili porto di Porto Torres												
Anno	Gennaio	Febbraio	Marzo	Aprile	Maggio	Giugno	Luglio	Agosto	Settembre	Ottobre	Novembre	Dicembre
2019	9.407	7.137	9.017	30.764	30.882	72.526	130.295	156.154	57.351	19.906	9.049	14.408
2018	10.789	8.763	16.012	26.609	37.094	77.777	135.314	151.232	53.859	18.235	9.166	15.038
Variazione % 2019 su 2018	-12,81%	-18,56%	-43,69%	15,62%	-16,75%	-6,75%	-3,71%	3,25%	6,48%	9,16%	-1,28%	-4,19%

Arrivi mensili porto di Arbatax												
Anno	Gennaio	Febbraio	Marzo	Aprile	Maggio	Giugno	Luglio	Agosto	Settembre	Ottobre	Novembre	Dicembre
2019	608	530	527	1.649	843	2.185	4.788	8.040	950	756	548	881
2018	528	416	787	868	959	2.459	5.452	10.062	1.042	582	496	1.030
Variazione % 2019 su 2018	15,15%	27,40%	-33,04%	89,98%	-12,10%	-11,14%	-12,18%	-20,10%	-8,83%	29,90%	10,48%	-14,47%