



UNIONE EUROPEA



REPUBBLICA ITALIANA

ASSESSORADU DE SU TURISMU, ARTESANIA E CUMMÈRTZIU  
ASSESSORATO DEL TURISMO, ARTIGIANATO E COMMERCIO



REGIONE AUTÒNOMA DE SARDIGNA  
REGIONE AUTONOMA DELLA SARDEGNA

## OSSERVATORIO DEL TURISMO, ARTIGIANATO E COMMERCIO



# Movimento turistico Sardegna per provincia 2016 su 2015

**Fonte SIRE**  
(Estrazione del 6 Ottobre 2017)

**SARDEGNA**Turismo

<http://osservatorio.sardegnaturismo.it>

## Note metodologiche

I dati sul movimento turistico riportati in questo file sono raccolti dal SIREG - Sistema Informativo di Raccolta ed Elaborazione Dati, un sistema federato web gestito dalla Regione Autonoma della Sardegna e dalle Amministrazioni Provinciali.

La raccolta dei dati su arrivi e presenze avviene nell'ambito della rilevazione Movimento dei clienti negli esercizi ricettivi , che costituisce un'indagine censuaria svolta dall'Istat con periodicità mensile. L'unità di rilevazione è costituita dagli esercizi ricettivi ripartiti fra strutture alberghiere, strutture complementari e alloggi privati in affitto.

I dati sono caricati via web direttamente dalle strutture ricettive o trasmessi da queste alle Amministrazioni Provinciali di riferimento per il successivo caricamento sul SIREG.

## Indice

Disaggregazione per provenienza	3
Disaggregazione per tipologia	40
Andamento mensile	45
Copertura mensile	55
Capacità ricettiva	56
Profilazione turista	58

## “Disaggregazione per provenienza” 2016 - Sardegna

Provenienza	Arrivi 2016	Presenze 2016	Permanenza 2016	Arrivi 2015	Presenze 2015	Permanenza 2015	Variazione % arrivi	Variazione % presenze
<b>Italiani</b>	1.555.364	7.063.283	4,54	1.401.196	6.556.504	4,68	<b>11,00%</b>	<b>7,73%</b>
<b>Stranieri</b>	1.326.984	6.436.117	4,85	1.209.071	5.840.350	4,83	<b>9,75%</b>	<b>10,20%</b>
<b>Totale</b>	2.882.348	13.499.400	4,68	2.610.267	12.396.854	4,75	<b>10,42%</b>	<b>8,89%</b>

<b>Italiani</b>								
Lombardia	278.223	1.803.583	6,48	253.563	1.690.713	6,67	<b>9,73%</b>	<b>6,68%</b>
Sardegna	504.252	1.096.201	2,17	463.562	1.051.345	2,27	<b>8,78%</b>	<b>4,27%</b>
Lazio	153.001	795.021	5,20	136.971	739.798	5,40	<b>11,70%</b>	<b>7,46%</b>
Piemonte	101.607	612.959	6,03	90.124	558.871	6,20	<b>12,74%</b>	<b>9,68%</b>
Emilia Romagna	90.703	501.364	5,53	81.459	458.269	5,63	<b>11,35%</b>	<b>9,40%</b>
Toscana	89.232	486.062	5,45	77.896	441.244	5,66	<b>14,55%</b>	<b>10,16%</b>
Veneto	84.752	483.854	5,71	74.818	431.302	5,76	<b>13,28%</b>	<b>12,18%</b>
Campania	56.354	338.583	6,01	50.014	320.437	6,41	<b>12,68%</b>	<b>5,66%</b>
Liguria	35.355	181.181	5,12	31.786	170.058	5,35	<b>11,23%</b>	<b>6,54%</b>
Puglia	23.437	103.339	4,41	21.357	95.829	4,49	<b>9,74%</b>	<b>7,84%</b>
Umbria	18.104	101.189	5,59	16.136	96.272	5,97	<b>12,20%</b>	<b>5,11%</b>
Sicilia	25.560	93.463	3,66	21.960	79.397	3,62	<b>16,39%</b>	<b>17,72%</b>
Bolzano	13.896	85.994	6,19	11.097	71.257	6,42	<b>25,22%</b>	<b>20,68%</b>
Marche	18.992	85.251	4,49	17.175	79.513	4,63	<b>10,58%</b>	<b>7,22%</b>
Friuli-Venezia Giulia	16.184	71.979	4,45	14.062	69.215	4,92	<b>15,09%</b>	<b>3,99%</b>
Abruzzo	15.387	71.950	4,68	11.877	56.721	4,78	<b>29,55%</b>	<b>26,85%</b>
Trento	11.841	67.919	5,74	11.800	70.473	5,97	<b>0,35%</b>	<b>-3,62%</b>
Calabria	8.914	34.145	3,83	7.119	28.292	3,97	<b>25,21%</b>	<b>20,69%</b>
Valle d'Aosta	3.318	19.837	5,98	3.059	20.156	6,59	<b>8,47%</b>	<b>-1,58%</b>
Basilicata	3.721	17.873	4,80	3.105	15.943	5,13	<b>19,84%</b>	<b>12,11%</b>
Molise	2.531	11.536	4,56	2.256	11.399	5,05	<b>12,19%</b>	<b>1,20%</b>

## “Disaggregazione per provenienza” 2016 - Sardegna

Provenienza	Arrivi 2016	Presenze 2016	Permanenza 2016	Arrivi 2015	Presenze 2015	Permanenza 2015	Variazione % arrivi	Variazione % presenze
<b>Stranieri</b>								
Germania	330.815	1.738.791	5,26	288.898	1.560.114	5,40	14,51%	11,45%
Francia	249.634	1.180.012	4,73	208.639	950.585	4,56	19,65%	24,14%
Svizzera (incluso Liechtenstein)	149.803	759.874	5,07	132.571	698.323	5,27	13,00%	8,81%
Regno Unito	94.689	502.553	5,31	84.850	461.487	5,44	11,60%	8,90%
Austria	53.891	255.080	4,73	48.113	228.893	4,76	12,01%	11,44%
Spagna	68.645	247.921	3,61	73.708	262.461	3,56	-6,87%	-5,54%
Paesi Bassi	54.832	226.762	4,14	51.044	217.810	4,27	7,42%	4,11%
Svezia	33.637	195.123	5,80	36.043	192.770	5,35	-6,68%	1,22%
Polonia	31.238	169.692	5,43	22.456	109.480	4,88	39,11%	55,00%
Russia	19.355	124.517	6,43	19.473	124.081	6,37	-0,61%	0,35%
Belgio	33.080	124.319	3,76	31.985	125.678	3,93	3,42%	-1,08%
Repubblica Ceca	20.200	123.665	6,12	18.747	97.690	5,21	7,75%	26,59%
Slovacchia	12.701	87.536	6,89	12.107	85.889	7,09	4,91%	1,92%
Danimarca	13.612	76.956	5,65	11.877	66.540	5,60	14,61%	15,65%
Stati Uniti d'America	21.332	64.896	3,04	21.098	67.175	3,18	1,11%	-3,39%
Norvegia	11.046	64.157	5,81	14.455	73.963	5,12	-23,58%	-13,26%
Romania	8.649	37.695	4,36	8.559	38.159	4,46	1,05%	-1,22%
Ungheria	6.716	30.255	4,50	6.582	28.232	4,29	2,04%	7,17%
Finlandia	5.421	29.635	5,47	6.229	30.497	4,90	-12,97%	-2,83%
Slovenia	8.895	28.920	3,25	7.832	26.580	3,39	13,57%	8,80%
Portogallo	7.145	26.642	3,73	6.096	22.585	3,70	17,21%	17,96%
Altri Paesi Europei	5.184	26.286	5,07	4.368	22.086	5,06	18,68%	19,02%
Australia	9.182	26.067	2,84	7.831	23.149	2,96	17,25%	12,61%
Brasile	7.127	21.836	3,06	5.980	19.759	3,30	19,18%	10,51%
Cina	3.137	20.512	6,54	2.730	9.300	3,41	14,91%	120,56%
Bulgaria	3.761	20.226	5,38	1.918	7.551	3,94	96,09%	167,86%
Irlanda	4.596	18.522	4,03	9.317	45.019	4,83	-50,67%	-58,86%

## “Disaggregazione per provenienza” 2016 - Sardegna

Provenienza	Arrivi 2016	Presenze 2016	Permanenza 2016	Arrivi 2015	Presenze 2015	Permanenza 2015	Variazione % arrivi	Variazione % presenze
Ucraina	3.478	17.821	5,12	3.025	15.357	5,08	14,98%	16,04%
Argentina	5.807	17.538	3,02	4.719	14.544	3,08	23,06%	20,59%
Canada	6.130	17.382	2,84	5.343	16.017	3,00	14,73%	8,52%
Altri Paesi dell'Asia	3.766	16.216	4,31	3.596	14.597	4,06	4,73%	11,09%
Lussemburgo	2.797	13.594	4,86	2.435	12.593	5,17	14,87%	7,95%
Lituania	2.978	12.159	4,08	7.614	26.862	3,53	-60,89%	-54,74%
Altri Paesi Asia Occidentale	2.321	9.656	4,16	2.177	9.582	4,40	6,61%	0,77%
Giappone	3.302	9.257	2,80	3.117	8.521	2,73	5,94%	8,64%
Altri Paesi dell'Africa	1.665	8.829	5,30	1.710	11.085	6,48	-2,63%	-20,35%
Israele	3.627	7.883	2,17	4.117	10.863	2,64	-11,90%	-27,43%
Turchia	2.565	7.851	3,06	2.519	7.743	3,07	1,83%	1,39%
Altri Paesi Africa Mediterranea	1.498	7.234	4,83	1.618	6.438	3,98	-7,42%	12,36%
Altri Paesi Centro - Sud America	2.437	7.223	2,96	2.441	8.011	3,28	-0,16%	-9,84%
Estonia	1.541	6.363	4,13	2.089	7.704	3,69	-26,23%	-17,41%
Lettonia	1.569	6.014	3,83	2.906	11.107	3,82	-46,01%	-45,85%
Bielorussia	978	4.971	5,08	736	4.354	5,92	32,88%	14,17%
Grecia	1.852	4.850	2,62	1.755	6.015	3,43	5,53%	-19,37%
Nuova Zelanda	1.481	4.583	3,09	1.450	4.514	3,11	2,14%	1,53%
Croazia	1.449	4.400	3,04	1.410	5.161	3,66	2,77%	-14,75%
India	1.206	2.997	2,49	1.242	3.183	2,56	-2,90%	-5,84%
Altri Paesi o territori del Nord Americani	830	2.804	3,38	559	2.223	3,98	48,48%	26,14%
Altri Paesi o territori dell'Oceania	1.173	2.276	1,94	769	1.808	2,35	52,54%	25,88%
Malta	607	2.269	3,74	582	2.220	3,81	4,30%	2,21%
Messico	702	2.068	2,95	658	2.110	3,21	6,69%	-1,99%
Sud Africa	623	2.027	3,25	600	2.030	3,38	3,83%	-0,15%
Moldavia	374	1.982	5,30	277	1.454	5,25	35,02%	36,31%
Islanda	348	1.848	5,31	485	2.037	4,20	-28,25%	-9,28%
Egitto	372	1.742	4,68	386	2.016	5,22	-3,63%	-13,59%

## “Disaggregazione per provenienza” 2016 - Sardegna

Provenienza	Arrivi 2016	Presenze 2016	Permanenza 2016	Arrivi 2015	Presenze 2015	Permanenza 2015	Variazione % arrivi	Variazione % presenze
Venezuela	375	1.314	3,50	288	1.350	4,69	30,21%	-2,67%
Corea del Sud	327	1.019	3,12	289	838	2,90	13,15%	21,60%
Non specificato	311	890	2,86	4.499	21.613	4,80	-93,09%	-95,88%
Cipro	172	607	3,53	154	544	3,53	11,69%	11,58%

## Movimenti 2016 Sardegna - Disaggregazione per provincia

Province	Arrivi 2016	Presenze 2016	Permanenza 2016	Arrivi 2015	Presenze 2015	Permanenza 2015	Variazione % arrivi	Variazione % presenze
<b>Cagliari</b>	693.857	3.035.711	4,38	646.379	2.872.063	4,44	<b>7,35%</b>	<b>5,70%</b>
<b>Carbonia-Iglesias</b>	84.803	274.203	3,23	73.066	239.829	3,28	<b>16,06%</b>	<b>14,33%</b>
<b>Nuoro</b>	245.342	1.310.446	5,34	205.260	1.137.454	5,54	<b>19,53%</b>	<b>15,21%</b>
<b>Ogliastra</b>	167.623	903.354	5,39	160.650	875.570	5,45	<b>4,34%</b>	<b>3,17%</b>
<b>Oristano</b>	194.343	596.375	3,07	174.930	542.855	3,10	<b>11,10%</b>	<b>9,86%</b>
<b>Olbia-Tempio</b>	969.499	5.300.628	5,47	835.063	4.649.340	5,57	<b>16,10%</b>	<b>14,01%</b>
<b>Sassari</b>	477.149	1.968.927	4,13	476.000	1.985.378	4,17	<b>0,24%</b>	<b>-0,83%</b>
<b>Medio Campidano</b>	49.732	109.756	2,21	38.919	94.365	2,42	<b>27,78%</b>	<b>16,31%</b>
<b>Sardegna</b>	<b>2.882.348</b>	<b>13.499.400</b>	<b>4,68</b>	<b>2.610.267</b>	<b>12.396.854</b>	<b>4,75</b>	<b>10,42%</b>	<b>8,89%</b>

## “Disaggregazione per provenienza” 2016 - Cagliari

Provenienza	Arrivi 2016	Presenze 2016	Permanenza 2016	Arrivi 2015	Presenze 2015	Permanenza 2015	Variazione % arrivi	Variazione % presenze
<b>Italiani</b>	440.112	1.875.311	4,26	400.037	1.757.906	4,39	<b>10,02%</b>	<b>6,68%</b>
<b>Stranieri</b>	253.745	1.160.400	4,57	246.342	1.114.157	4,52	<b>3,01%</b>	<b>4,15%</b>
<b>Totale</b>	693.857	3.035.711	4,38	646.379	2.872.063	4,44	<b>7,35%</b>	<b>5,70%</b>

<b>Italiani</b>								
Lombardia	87.705	526.854	6,01	83.732	529.995	6,33	<b>4,74%</b>	<b>-0,59%</b>
Sardegna	122.923	276.155	2,25	114.443	245.768	2,15	<b>7,41%</b>	<b>12,36%</b>
Lazio	48.559	194.391	4,00	42.015	182.242	4,34	<b>15,58%</b>	<b>6,67%</b>
Piemonte	29.736	165.224	5,56	26.489	149.814	5,66	<b>12,26%</b>	<b>10,29%</b>
Emilia Romagna	27.041	139.573	5,16	23.071	122.062	5,29	<b>17,21%</b>	<b>14,35%</b>
Veneto	24.421	127.754	5,23	22.420	120.750	5,39	<b>8,93%</b>	<b>5,80%</b>
Toscana	23.195	111.608	4,81	20.855	102.087	4,90	<b>11,22%</b>	<b>9,33%</b>
Campania	16.093	81.211	5,05	14.653	76.201	5,20	<b>9,83%</b>	<b>6,57%</b>
Liguria	9.176	39.624	4,32	8.674	38.839	4,48	<b>5,79%</b>	<b>2,02%</b>
Sicilia	10.760	36.080	3,35	9.242	29.832	3,23	<b>16,43%</b>	<b>20,94%</b>
Puglia	8.099	30.796	3,80	7.485	26.769	3,58	<b>8,20%</b>	<b>15,04%</b>
Umbria	5.107	25.457	4,98	4.577	24.486	5,35	<b>11,58%</b>	<b>3,97%</b>
Bolzano	3.631	23.433	6,45	3.222	21.823	6,77	<b>12,69%</b>	<b>7,38%</b>
Friuli-Venezia Giulia	4.891	20.064	4,10	3.900	16.459	4,22	<b>25,41%</b>	<b>21,90%</b>
Marche	5.106	19.925	3,90	4.024	16.688	4,15	<b>26,89%</b>	<b>19,40%</b>
Trento	3.430	19.508	5,69	3.072	18.972	6,18	<b>11,65%</b>	<b>2,83%</b>
Abruzzo	4.635	16.479	3,56	3.362	14.654	4,36	<b>37,86%</b>	<b>12,45%</b>
Calabria	2.983	9.938	3,33	2.468	9.282	3,76	<b>20,87%</b>	<b>7,07%</b>
Valle d'Aosta	886	4.814	5,43	774	4.894	6,32	<b>14,47%</b>	<b>-1,63%</b>
Basilicata	972	3.665	3,77	861	3.392	3,94	<b>12,89%</b>	<b>8,05%</b>
Molise	763	2.758	3,61	698	2.897	4,15	<b>9,31%</b>	<b>-4,80%</b>



## “Disaggregazione per provenienza” 2016 - Cagliari

Provenienza	Arrivi 2016	Presenze 2016	Permanenza 2016	Arrivi 2015	Presenze 2015	Permanenza 2015	Variazione % arrivi	Variazione % presenze
-------------	-------------	---------------	-----------------	-------------	---------------	-----------------	---------------------	-----------------------

Stranieri								
Germania	63.017	320.791	5,09	55.336	294.939	5,33	13,88%	8,77%
Svizzera (incluso Liechtenstein)	34.530	195.021	5,65	30.251	178.931	5,91	14,14%	8,99%
Francia	34.177	124.019	3,63	34.169	119.545	3,50	0,02%	3,74%
Regno Unito	23.394	106.758	4,56	20.455	95.973	4,69	14,37%	11,24%
Russia	8.910	60.123	6,75	8.579	57.806	6,74	3,86%	4,01%
Austria	9.116	44.545	4,89	8.798	42.352	4,81	3,61%	5,18%
Polonia	7.011	36.472	5,20	4.655	16.012	3,44	50,61%	127,78%
Paesi Bassi	8.786	36.128	4,11	8.849	36.993	4,18	-0,71%	-2,34%
Spagna	9.113	25.992	2,85	11.854	33.342	2,81	-23,12%	-22,04%
Repubblica Ceca	4.205	25.545	6,07	4.376	23.944	5,47	-3,91%	6,69%
Belgio	7.525	25.469	3,38	8.231	28.078	3,41	-8,58%	-9,29%
Slovacchia	2.703	18.648	6,90	3.096	23.970	7,74	-12,69%	-22,20%
Stati Uniti d'America	5.771	17.054	2,96	5.563	17.511	3,15	3,74%	-2,61%
Svezia	2.221	7.517	3,38	3.611	10.567	2,93	-38,49%	-28,86%
Altri Paesi dell'Asia	1.448	6.178	4,27	1.631	6.273	3,85	-11,22%	-1,51%
Danimarca	1.451	5.855	4,04	1.694	6.425	3,79	-14,34%	-8,87%
Altri Paesi Europei	1.281	5.744	4,48	1.295	5.260	4,06	-1,08%	9,20%
Australia	2.111	5.694	2,70	1.872	5.124	2,74	12,77%	11,12%
Lituania	1.156	5.545	4,80	3.377	12.078	3,58	-65,77%	-54,09%
Portogallo	1.593	5.454	3,42	1.538	5.174	3,36	3,58%	5,41%
Ungheria	1.100	5.248	4,77	1.020	4.548	4,46	7,84%	15,39%
Romania	1.413	5.180	3,67	1.554	5.931	3,82	-9,07%	-12,66%
Slovenia	1.364	4.398	3,22	1.242	4.507	3,63	9,82%	-2,42%
Lussemburgo	925	4.243	4,59	650	3.326	5,12	42,31%	27,57%
Canada	1.499	3.997	2,67	1.214	3.377	2,78	23,48%	18,36%
Irlanda	1.084	3.980	3,67	923	3.538	3,83	17,44%	12,49%
Ucraina	926	3.850	4,16	835	3.483	4,17	10,90%	10,54%
Altri Paesi dell'Africa	565	3.845	6,81	721	6.633	9,20	-21,64%	-42,03%

## “Disaggregazione per provenienza” 2016 - Cagliari

Provenienza	Arrivi 2016	Presenze 2016	Permanenza 2016	Arrivi 2015	Presenze 2015	Permanenza 2015	Variazione % arrivi	Variazione % presenze
Norvegia	838	3.779	4,51	3.049	9.107	2,99	<b>-72,52%</b>	<b>-58,50%</b>
Argentina	1.399	3.455	2,47	1.053	2.915	2,77	<b>32,86%</b>	<b>18,52%</b>
Giappone	1.076	3.421	3,18	1.035	2.926	2,83	<b>3,96%</b>	<b>16,92%</b>
Brasile	1.276	3.256	2,55	1.123	3.285	2,93	<b>13,62%</b>	<b>-0,88%</b>
Cina	1.098	3.217	2,93	881	2.416	2,74	<b>24,63%</b>	<b>33,15%</b>
Bulgaria	639	2.996	4,69	423	1.548	3,66	<b>51,06%</b>	<b>93,54%</b>
Altri Paesi Asia Occidentale	707	2.680	3,79	789	3.494	4,43	<b>-10,39%</b>	<b>-23,30%</b>
Altri Paesi Africa Mediterranea	504	2.505	4,97	592	2.376	4,01	<b>-14,86%</b>	<b>5,43%</b>
Altri Paesi Centro - Sud America	663	1.942	2,93	795	2.339	2,94	<b>-16,60%</b>	<b>-16,97%</b>
Turchia	679	1.930	2,84	795	2.291	2,88	<b>-14,59%</b>	<b>-15,76%</b>
Israele	830	1.905	2,30	930	2.261	2,43	<b>-10,75%</b>	<b>-15,75%</b>
Bielorussia	310	1.680	5,42	371	1.996	5,38	<b>-16,44%</b>	<b>-15,83%</b>
Grecia	860	1.669	1,94	660	1.552	2,35	<b>30,30%</b>	<b>7,54%</b>
Altri Paesi o territori dell'Oceania	996	1.482	1,49	695	1.320	1,90	<b>43,31%</b>	<b>12,27%</b>
Lettonia	372	1.380	3,71	628	2.025	3,22	<b>-40,76%</b>	<b>-31,85%</b>
Finlandia	405	1.307	3,23	2.123	6.060	2,85	<b>-80,92%</b>	<b>-78,43%</b>
Croazia	424	1.152	2,72	395	2.007	5,08	<b>7,34%</b>	<b>-42,60%</b>
India	458	1.114	2,43	444	1.141	2,57	<b>3,15%</b>	<b>-2,37%</b>
Nuova Zelanda	320	800	2,50	258	682	2,64	<b>24,03%</b>	<b>17,30%</b>
Egitto	91	800	8,79	145	370	2,55	<b>-37,24%</b>	<b>116,22%</b>
Altri Paesi o territori del Nord Americani	232	783	3,38	208	883	4,25	<b>11,54%</b>	<b>-11,33%</b>
Estonia	250	782	3,13	310	796	2,57	<b>-19,35%</b>	<b>-1,76%</b>
Malta	169	560	3,31	263	887	3,37	<b>-35,74%</b>	<b>-36,87%</b>
Messico	166	540	3,25	185	628	3,39	<b>-10,27%</b>	<b>-14,01%</b>
Corea del Sud	112	416	3,71	62	253	4,08	<b>80,65%</b>	<b>64,43%</b>
Moldavia	95	402	4,23	64	307	4,80	<b>48,44%</b>	<b>30,94%</b>
Sud Africa	122	352	2,89	159	411	2,58	<b>-23,27%</b>	<b>-14,36%</b>
Venezuela	79	288	3,65	75	530	7,07	<b>5,33%</b>	<b>-45,66%</b>
Islanda	67	220	3,28	77	281	3,65	<b>-12,99%</b>	<b>-21,71%</b>

## “Disaggregazione per provenienza” 2016 - Cagliari

Provenienza	Arrivi 2016	Presenze 2016	Permanenza 2016	Arrivi 2015	Presenze 2015	Permanenza 2015	Variazione % arrivi	Variazione % presenze
Cipro	60	165	2,75	49	147	3,00	22,45%	12,24%
Non specificato	53	129	2,43	317	1.283	4,05	-83,28%	-89,95%

## “Disaggregazione per provenienza” 2016 - Carbonia-Iglesias

Provenienza	Arrivi 2016	Presenze 2016	Permanenza 2016	Arrivi 2015	Presenze 2015	Permanenza 2015	Variazione % arrivi	Variazione % presenze
<b>Italiani</b>	58.770	196.789	3,35	50.067	170.533	3,41	<b>17,38%</b>	<b>15,40%</b>
<b>Stranieri</b>	26.033	77.414	2,97	22.999	69.296	3,01	<b>13,19%</b>	<b>11,71%</b>
<b>Totale</b>	84.803	274.203	3,23	73.066	239.829	3,28	<b>16,06%</b>	<b>14,33%</b>

<b>Italiani</b>								
Lombardia	10.997	53.047	4,82	9.430	46.165	4,90	<b>16,62%</b>	<b>14,91%</b>
Sardegna	21.201	35.111	1,66	18.562	31.879	1,72	<b>14,22%</b>	<b>10,14%</b>
Piemonte	4.360	20.664	4,74	3.562	17.022	4,78	<b>22,40%</b>	<b>21,40%</b>
Lazio	4.381	17.285	3,95	3.564	13.256	3,72	<b>22,92%</b>	<b>30,39%</b>
Emilia Romagna	3.845	16.378	4,26	2.924	12.614	4,31	<b>31,50%</b>	<b>29,84%</b>
Veneto	3.278	14.280	4,36	2.742	12.592	4,59	<b>19,55%</b>	<b>13,41%</b>
Toscana	2.961	10.278	3,47	2.452	8.739	3,56	<b>20,76%</b>	<b>17,61%</b>
Liguria	1.507	5.851	3,88	1.420	5.847	4,12	<b>6,13%</b>	<b>0,07%</b>
Campania	1.177	4.418	3,75	908	3.860	4,25	<b>29,63%</b>	<b>14,46%</b>
Friuli-Venezia Giulia	609	2.820	4,63	442	1.574	3,56	<b>37,78%</b>	<b>79,16%</b>
Bolzano	495	2.639	5,33	505	1.925	3,81	<b>-1,98%</b>	<b>37,09%</b>
Marche	669	2.442	3,65	602	2.374	3,94	<b>11,13%</b>	<b>2,86%</b>
Sicilia	828	2.380	2,87	707	2.831	4,00	<b>17,11%</b>	<b>-15,93%</b>
Puglia	676	2.340	3,46	737	4.189	5,68	<b>-8,28%</b>	<b>-44,14%</b>
Umbria	518	2.154	4,16	427	1.472	3,45	<b>21,31%</b>	<b>46,33%</b>
Trento	452	1.883	4,17	398	1.923	4,83	<b>13,57%</b>	<b>-2,08%</b>
Abruzzo	280	962	3,44	278	704	2,53	<b>0,72%</b>	<b>36,65%</b>
Calabria	198	716	3,62	123	320	2,60	<b>60,98%</b>	<b>123,75%</b>
Valle d'Aosta	158	531	3,36	101	549	5,44	<b>56,44%</b>	<b>-3,28%</b>
Basilicata	122	400	3,28	147	523	3,56	<b>-17,01%</b>	<b>-23,52%</b>
Molise	58	210	3,62	36	175	4,86	<b>61,11%</b>	<b>20,00%</b>

## “Disaggregazione per provenienza” 2016 - Carbonia-Iglesias

Provenienza	Arrivi 2016	Presenze 2016	Permanenza 2016	Arrivi 2015	Presenze 2015	Permanenza 2015	Variazione % arrivi	Variazione % presenze
-------------	-------------	---------------	-----------------	-------------	---------------	-----------------	---------------------	-----------------------

Stranieri								
Germania	6.958	22.528	3,24	5.638	17.250	3,06	23,41%	30,60%
Francia	6.409	17.665	2,76	5.445	15.285	2,81	17,70%	15,57%
Svizzera (incluso Liechtenstein)	3.457	9.294	2,69	2.952	7.885	2,67	17,11%	17,87%
Paesi Bassi	1.437	6.043	4,21	1.114	5.214	4,68	28,99%	15,90%
Regno Unito	1.565	4.579	2,93	1.377	3.971	2,88	13,65%	15,31%
Belgio	909	2.807	3,09	1.063	3.662	3,44	-14,49%	-23,35%
Austria	976	2.258	2,31	1.072	2.532	2,36	-8,96%	-10,82%
Spagna	755	1.962	2,60	947	2.665	2,81	-20,27%	-26,38%
Polonia	369	1.525	4,13	365	1.691	4,63	1,10%	-9,82%
Stati Uniti d'America	422	925	2,19	437	1.105	2,53	-3,43%	-16,29%
Repubblica Ceca	248	676	2,73	198	665	3,36	25,25%	1,65%
Russia	148	652	4,41	199	858	4,31	-25,63%	-24,01%
Svezia	286	554	1,94	281	565	2,01	1,78%	-1,95%
Portogallo	133	502	3,77	74	291	3,93	79,73%	72,51%
Slovenia	162	452	2,79	127	385	3,03	27,56%	17,40%
Australia	197	434	2,20	135	279	2,07	45,93%	55,56%
Danimarca	116	400	3,45	133	449	3,38	-12,78%	-10,91%
Romania	90	390	4,33	87	458	5,26	3,45%	-14,85%
Norvegia	121	345	2,85	107	309	2,89	13,08%	11,65%
Canada	210	338	1,61	124	288	2,32	69,35%	17,36%
Irlanda	116	334	2,88	121	371	3,07	-4,13%	-9,97%
Altri Paesi dell'Africa	58	246	4,24	34	108	3,18	70,59%	127,78%
Ungheria	77	243	3,16	70	224	3,20	10,00%	8,48%
Altri Paesi dell'Asia	56	240	4,29	60	262	4,37	-6,67%	-8,40%
Altri Paesi Europei	64	227	3,55	73	214	2,93	-12,33%	6,07%
Turchia	38	181	4,76	46	127	2,76	-17,39%	42,52%
Lussemburgo	63	175	2,78	45	159	3,53	40,00%	10,06%
Lituania	43	112	2,60	104	197	1,89	-58,65%	-43,15%

## “Disaggregazione per provenienza” 2016 - Carbonia-Iglesias

Provenienza	Arrivi 2016	Presenze 2016	Permanenza 2016	Arrivi 2015	Presenze 2015	Permanenza 2015	Variazione % arrivi	Variazione % presenze
Cina	38	108	2,84	28	72	2,57	35,71%	50,00%
Ucraina	36	108	3,00	30	107	3,57	20,00%	0,93%
Finlandia	29	93	3,21	18	38	2,11	61,11%	144,74%
Giappone	40	92	2,30	42	73	1,74	-4,76%	26,03%
Malta	14	91	6,50	9	45	5,00	55,56%	102,22%
Altri Paesi Centro - Sud America	31	80	2,58	37	106	2,86	-16,22%	-24,53%
Argentina	36	72	2,00	24	70	2,92	50,00%	2,86%
Nuova Zelanda	54	67	1,24	31	88	2,84	74,19%	-23,86%
Slovacchia	36	66	1,83	25	57	2,28	44,00%	15,79%
Croazia	24	62	2,58	7	24	3,43	242,86%	158,33%
Sud Africa	24	61	2,54	25	54	2,16	-4,00%	12,96%
Brasile	34	60	1,76	40	114	2,85	-15,00%	-47,37%
Estonia	20	47	2,35	33	231	7,00	-39,39%	-79,65%
Grecia	19	45	2,37	17	60	3,53	11,76%	-25,00%
Bielorussia	11	38	3,45	7	25	3,57	57,14%	52,00%
Altri Paesi o territori del Nord Americani	17	36	2,12	19	61	3,21	-10,53%	-40,98%
Moldavia	3	33	11,00	3	43	14,33	0,00%	-23,26%
Venezuela	13	33	2,54	11	87	7,91	18,18%	-62,07%
Israele	19	31	1,63	32	83	2,59	-40,63%	-62,65%
Bulgaria	12	22	1,83	8	19	2,38	50,00%	15,79%
Altri Paesi Africa Mediterranea	9	22	2,44	18	60	3,33	-50,00%	-63,33%
Messico	10	19	1,90	15	95	6,33	-33,33%	-80,00%
Lettonia	8	11	1,38	60	130	2,17	-86,67%	-91,54%
Altri Paesi Asia Occidentale	2	9	4,50	16	42	2,63	-87,50%	-78,57%
Egitto	1	7	7,00	2	13	6,50	-50,00%	-46,15%
Islanda	4	6	1,50	2	2	1,00	100,00%	200,00%
Corea del Sud	1	3	3,00	8	24	3,00	-87,50%	-87,50%
Altri Paesi o territori dell'Oceania	2	2	1,00	0	0	0	-	-
India	2	2	1,00	4	4	1,00	-50,00%	-50,00%

## “Disaggregazione per provenienza” 2016 - Carbonia-Iglesias

Provenienza	Arrivi 2016	Presenze 2016	Permanenza 2016	Arrivi 2015	Presenze 2015	Permanenza 2015	Variazione % arrivi	Variazione % presenze
Cipro	1	1	1,00	0	0	0	-	-

## “Disaggregazione per provenienza” 2016 - Nuoro

Provenienza	Arrivi 2016	Presenze 2016	Permanenza 2016	Arrivi 2015	Presenze 2015	Permanenza 2015	Variazione % arrivi	Variazione % presenze
<b>Italiani</b>	134.171	736.576	5,49	118.697	691.062	5,82	<b>13,04%</b>	<b>6,59%</b>
<b>Stranieri</b>	111.171	573.870	5,16	86.563	446.392	5,16	<b>28,43%</b>	<b>28,56%</b>
<b>Totale</b>	245.342	1.310.446	5,34	205.260	1.137.454	5,54	<b>19,53%</b>	<b>15,21%</b>

<b>Italiani</b>								
Lombardia	24.086	190.430	7,91	19.673	164.275	8,35	<b>22,43%</b>	<b>15,92%</b>
Sardegna	43.651	105.374	2,41	40.240	106.125	2,64	<b>8,48%</b>	<b>-0,71%</b>
Lazio	13.624	99.257	7,29	12.451	97.294	7,81	<b>9,42%</b>	<b>2,02%</b>
Toscana	9.647	64.196	6,65	8.479	62.029	7,32	<b>13,78%</b>	<b>3,49%</b>
Piemonte	8.904	62.895	7,06	7.400	56.376	7,62	<b>20,32%</b>	<b>11,56%</b>
Emilia Romagna	7.921	52.816	6,67	7.097	48.859	6,88	<b>11,61%</b>	<b>8,10%</b>
Veneto	6.344	41.628	6,56	5.150	34.845	6,77	<b>23,18%</b>	<b>19,47%</b>
Campania	4.065	28.489	7,01	4.224	33.244	7,87	<b>-3,76%</b>	<b>-14,30%</b>
Liguria	2.918	17.616	6,04	2.510	16.000	6,37	<b>16,25%</b>	<b>10,10%</b>
Umbria	1.953	12.652	6,48	1.951	15.078	7,73	<b>0,10%</b>	<b>-16,09%</b>
Abruzzo	1.466	9.199	6,27	1.075	6.299	5,86	<b>36,37%</b>	<b>46,04%</b>
Bolzano	1.340	8.507	6,35	997	7.938	7,96	<b>34,40%</b>	<b>7,17%</b>
Marche	1.542	8.338	5,41	1.275	7.676	6,02	<b>20,94%</b>	<b>8,62%</b>
Puglia	1.578	8.317	5,27	1.562	8.036	5,14	<b>1,02%</b>	<b>3,50%</b>
Trento	1.191	7.817	6,56	1.142	8.048	7,05	<b>4,29%</b>	<b>-2,87%</b>
Sicilia	1.401	6.072	4,33	1.347	5.912	4,39	<b>4,01%</b>	<b>2,71%</b>
Friuli-Venezia Giulia	1.021	4.278	4,19	864	4.819	5,58	<b>18,17%</b>	<b>-11,23%</b>
Valle d'Aosta	499	3.870	7,76	357	2.846	7,97	<b>39,78%</b>	<b>35,98%</b>
Basilicata	298	1.881	6,31	319	2.035	6,38	<b>-6,58%</b>	<b>-7,57%</b>
Calabria	515	1.777	3,45	419	1.819	4,34	<b>22,91%</b>	<b>-2,31%</b>
Molise	207	1.167	5,64	165	1.509	9,15	<b>25,45%</b>	<b>-22,66%</b>



## “Disaggregazione per provenienza” 2016 - Nuoro

Provenienza	Arrivi 2016	Presenze 2016	Permanenza 2016	Arrivi 2015	Presenze 2015	Permanenza 2015	Variazione % arrivi	Variazione % presenze
-------------	-------------	---------------	-----------------	-------------	---------------	-----------------	---------------------	-----------------------

<b>Stranieri</b>								
Germania	31.003	170.239	5,49	24.373	143.971	5,91	27,20%	18,25%
Svizzera (incluso Liechtenstein)	17.619	102.155	5,80	15.253	93.453	6,13	15,51%	9,31%
Francia	19.557	87.468	4,47	10.037	32.030	3,19	94,85%	173,08%
Slovacchia	4.087	33.152	8,11	3.334	25.847	7,75	22,59%	28,26%
Repubblica Ceca	3.296	30.510	9,26	3.029	21.714	7,17	8,81%	40,51%
Polonia	3.324	28.047	8,44	1.804	13.170	7,30	84,26%	112,96%
Austria	4.892	22.196	4,54	3.981	19.783	4,97	22,88%	12,20%
Regno Unito	4.608	21.347	4,63	4.436	24.598	5,55	3,88%	-13,22%
Belgio	3.290	14.196	4,31	2.229	9.544	4,28	47,60%	48,74%
Paesi Bassi	4.273	13.655	3,20	4.320	13.723	3,18	-1,09%	-0,50%
Spagna	3.709	10.948	2,95	3.544	10.336	2,92	4,66%	5,92%
Svezia	1.293	4.798	3,71	1.023	3.347	3,27	26,39%	43,35%
Danimarca	911	3.729	4,09	604	2.444	4,05	50,83%	52,58%
Stati Uniti d'America	1.182	3.216	2,72	1.256	4.340	3,46	-5,89%	-25,90%
Norvegia	591	2.777	4,70	520	2.039	3,92	13,65%	36,19%
Russia	460	2.549	5,54	531	2.809	5,29	-13,37%	-9,26%
Slovenia	715	2.518	3,52	708	3.116	4,40	0,99%	-19,19%
Australia	812	2.091	2,58	599	2.256	3,77	35,56%	-7,31%
Ungheria	417	1.620	3,88	400	1.383	3,46	4,25%	17,14%
Portogallo	515	1.575	3,06	247	988	4,00	108,50%	59,41%
Romania	296	1.293	4,37	249	1.232	4,95	18,88%	4,95%
Canada	443	1.200	2,71	409	1.294	3,16	8,31%	-7,26%
Altri Paesi dell'Africa	201	1.184	5,89	75	497	6,63	168,00%	138,23%
Altri Paesi Europei	221	1.149	5,20	186	917	4,93	18,82%	25,30%
Irlanda	269	929	3,45	392	1.553	3,96	-31,38%	-40,18%
Brasile	330	853	2,58	260	950	3,65	26,92%	-10,21%
Ucraina	135	841	6,23	78	392	5,03	73,08%	114,54%
Finlandia	192	742	3,86	122	550	4,51	57,38%	34,91%

## “Disaggregazione per provenienza” 2016 - Nuoro

Provenienza	Arrivi 2016	Presenze 2016	Permanenza 2016	Arrivi 2015	Presenze 2015	Permanenza 2015	Variazione % arrivi	Variazione % presenze
Bielorussia	80	574	7,18	36	158	4,39	122,22%	263,29%
Israele	424	557	1,31	402	697	1,73	5,47%	-20,09%
Altri Paesi dell'Asia	127	502	3,95	105	447	4,26	20,95%	12,30%
Lussemburgo	132	448	3,39	126	549	4,36	4,76%	-18,40%
Argentina	173	433	2,50	108	318	2,94	60,19%	36,16%
Lituania	155	422	2,72	438	1.583	3,61	-64,61%	-73,34%
Nuova Zelanda	144	419	2,91	102	314	3,08	41,18%	33,44%
Giappone	121	361	2,98	122	411	3,37	-0,82%	-12,17%
Cina	134	361	2,69	123	452	3,67	8,94%	-20,13%
Turchia	111	263	2,37	78	235	3,01	42,31%	11,91%
India	156	245	1,57	267	525	1,97	-41,57%	-53,33%
Bulgaria	61	240	3,93	44	231	5,25	38,64%	3,90%
Altri Paesi Africa Mediterranea	53	201	3,79	27	131	4,85	96,30%	53,44%
Altri Paesi Centro - Sud America	93	198	2,13	87	271	3,11	6,90%	-26,94%
Egitto	62	197	3,18	48	99	2,06	29,17%	98,99%
Lettonia	70	183	2,61	130	395	3,04	-46,15%	-53,67%
Altri Paesi o territori del Nord Americani	71	167	2,35	35	167	4,77	102,86%	0,00%
Grecia	57	159	2,79	28	97	3,46	103,57%	63,92%
Estonia	52	156	3,00	45	115	2,56	15,56%	35,65%
Sud Africa	41	146	3,56	33	197	5,97	24,24%	-25,89%
Islanda	27	142	5,26	33	142	4,30	-18,18%	0,00%
Moldavia	23	135	5,87	8	62	7,75	187,50%	117,74%
Croazia	38	115	3,03	30	84	2,80	26,67%	36,90%
Altri Paesi Asia Occidentale	42	79	1,88	33	111	3,36	27,27%	-28,83%
Messico	21	65	3,10	31	110	3,55	-32,26%	-40,91%
Venezuela	19	45	2,37	3	15	5,00	533,33%	200,00%
Malta	22	43	1,95	10	122	12,20	120,00%	-64,75%
Corea del Sud	11	21	1,91	13	18	1,38	-15,38%	16,67%
Cipro	8	11	1,38	7	16	2,29	14,29%	-31,25%

## “Disaggregazione per provenienza” 2016 - Nuoro

Provenienza	Arrivi 2016	Presenze 2016	Permanenza 2016	Arrivi 2015	Presenze 2015	Permanenza 2015	Variazione % arrivi	Variazione % presenze
Non specificato	2	5	2,50	6	28	4,67	<b>-66,67%</b>	<b>-82,14%</b>
Altri Paesi o territori dell'Oceania	0	0	0	6	16	2,67	<b>-100,00%</b>	<b>-100,00%</b>

## “Disaggregazione per provenienza” 2016 - Ogliastra

Provenienza	Arrivi 2016	Presenze 2016	Permanenza 2016	Arrivi 2015	Presenze 2015	Permanenza 2015	Variazione % arrivi	Variazione % presenze
<b>Italiani</b>	81.979	426.105	5,20	81.066	427.848	5,28	<b>1,13%</b>	<b>-0,41%</b>
<b>Stranieri</b>	85.644	477.249	5,57	79.584	447.722	5,63	<b>7,61%</b>	<b>6,59%</b>
<b>Totale</b>	167.623	903.354	5,39	160.650	875.570	5,45	<b>4,34%</b>	<b>3,17%</b>

<b>Italiani</b>								
Sardegna	40.206	122.968	3,06	42.566	140.851	3,31	<b>-5,54%</b>	<b>-12,70%</b>
Lombardia	12.806	105.442	8,23	11.080	93.876	8,47	<b>15,58%</b>	<b>12,32%</b>
Lazio	5.598	39.663	7,09	5.856	40.891	6,98	<b>-4,41%</b>	<b>-3,00%</b>
Piemonte	4.896	38.460	7,86	4.745	38.153	8,04	<b>3,18%</b>	<b>0,80%</b>
Toscana	3.599	25.352	7,04	3.308	24.522	7,41	<b>8,80%</b>	<b>3,38%</b>
Emilia Romagna	3.417	21.759	6,37	3.441	24.424	7,10	<b>-0,70%</b>	<b>-10,91%</b>
Veneto	2.981	19.527	6,55	2.416	15.601	6,46	<b>23,39%</b>	<b>25,17%</b>
Campania	1.570	11.868	7,56	1.362	10.650	7,82	<b>15,27%</b>	<b>11,44%</b>
Liguria	1.412	8.971	6,35	1.330	9.511	7,15	<b>6,17%</b>	<b>-5,68%</b>
Bolzano	1.012	7.497	7,41	766	4.963	6,48	<b>32,11%</b>	<b>51,06%</b>
Umbria	624	3.785	6,07	633	4.229	6,68	<b>-1,42%</b>	<b>-10,50%</b>
Trento	567	3.471	6,12	695	4.806	6,92	<b>-18,42%</b>	<b>-27,78%</b>
Sicilia	685	3.400	4,96	559	2.410	4,31	<b>22,54%</b>	<b>41,08%</b>
Marche	608	2.879	4,74	483	2.605	5,39	<b>25,88%</b>	<b>10,52%</b>
Friuli-Venezia Giulia	520	2.813	5,41	462	2.537	5,49	<b>12,55%</b>	<b>10,88%</b>
Puglia	468	2.420	5,17	509	2.962	5,82	<b>-8,06%</b>	<b>-18,30%</b>
Abruzzo	401	2.232	5,57	273	1.212	4,44	<b>46,89%</b>	<b>84,16%</b>
Valle d'Aosta	205	1.236	6,03	315	2.283	7,25	<b>-34,92%</b>	<b>-45,86%</b>
Calabria	195	1.032	5,29	153	785	5,13	<b>27,45%</b>	<b>31,46%</b>
Basilicata	126	761	6,04	78	417	5,35	<b>61,54%</b>	<b>82,49%</b>
Molise	83	569	6,86	36	160	4,44	<b>130,56%</b>	<b>255,63%</b>

## “Disaggregazione per provenienza” 2016 - Ogliastro

Provenienza	Arrivi 2016	Presenze 2016	Permanenza 2016	Arrivi 2015	Presenze 2015	Permanenza 2015	Variazione % arrivi	Variazione % presenze
-------------	-------------	---------------	-----------------	-------------	---------------	-----------------	---------------------	-----------------------

Stranieri								
Germania	29.919	167.874	5,61	28.571	162.158	5,68	4,72%	3,52%
Francia	13.848	78.242	5,65	12.318	71.100	5,77	12,42%	10,05%
Svizzera (incluso Liechtenstein)	11.553	60.671	5,25	10.573	58.796	5,56	9,27%	3,19%
Regno Unito	6.071	41.995	6,92	4.952	33.098	6,68	22,60%	26,88%
Austria	6.131	33.970	5,54	5.763	31.875	5,53	6,39%	6,57%
Paesi Bassi	3.890	19.844	5,10	3.727	19.693	5,28	4,37%	0,77%
Repubblica Ceca	1.628	10.381	6,38	1.532	9.240	6,03	6,27%	12,35%
Russia	935	9.044	9,67	891	7.213	8,10	4,94%	25,38%
Danimarca	1.156	8.639	7,47	940	6.436	6,85	22,98%	34,23%
Polonia	1.503	7.995	5,32	1.047	6.142	5,87	43,55%	30,17%
Belgio	1.851	7.730	4,18	1.551	7.806	5,03	19,34%	-0,97%
Spagna	1.752	6.743	3,85	2.214	10.005	4,52	-20,87%	-32,60%
Stati Uniti d'America	624	2.204	3,53	606	1.811	2,99	2,97%	21,70%
Slovenia	519	1.940	3,74	323	1.022	3,16	60,68%	89,82%
Portogallo	272	1.893	6,96	249	1.401	5,63	9,24%	35,12%
Svezia	496	1.743	3,51	425	1.787	4,20	16,71%	-2,46%
Ungheria	288	1.695	5,89	401	2.006	5,00	-28,18%	-15,50%
Norvegia	273	1.458	5,34	230	1.195	5,20	18,70%	22,01%
Altri Paesi Europei	170	1.112	6,54	193	1.218	6,31	-11,92%	-8,70%
Romania	222	1.088	4,90	168	897	5,34	32,14%	21,29%
Irlanda	207	1.024	4,95	167	872	5,22	23,95%	17,43%
Lussemburgo	132	970	7,35	129	748	5,80	2,33%	29,68%
Australia	299	837	2,80	215	779	3,62	39,07%	7,45%
Ucraina	91	692	7,60	91	584	6,42	0,00%	18,49%
Canada	216	688	3,19	132	411	3,11	63,64%	67,40%
Altri Paesi dell'Asia	125	671	5,37	106	418	3,94	17,92%	60,53%
Altri Paesi dell'Africa	76	532	7,00	63	442	7,02	20,63%	20,36%
Slovacchia	104	487	4,68	114	512	4,49	-8,77%	-4,88%

## “Disaggregazione per provenienza” 2016 - Ogliastra

Provenienza	Arrivi 2016	Presenze 2016	Permanenza 2016	Arrivi 2015	Presenze 2015	Permanenza 2015	Variazione % arrivi	Variazione % presenze
Argentina	104	445	4,28	84	292	3,48	23,81%	52,40%
Israele	113	400	3,54	116	409	3,53	-2,59%	-2,20%
Cina	62	393	6,34	95	359	3,78	-34,74%	9,47%
Brasile	90	328	3,64	93	353	3,80	-3,23%	-7,08%
Finlandia	82	298	3,63	87	308	3,54	-5,75%	-3,25%
Lettonia	87	281	3,23	152	538	3,54	-42,76%	-47,77%
Lituania	103	280	2,72	489	2.102	4,30	-78,94%	-86,68%
Estonia	45	263	5,84	112	426	3,80	-59,82%	-38,26%
Bulgaria	60	254	4,23	32	115	3,59	87,50%	120,87%
Croazia	38	215	5,66	34	156	4,59	11,76%	37,82%
Altri Paesi Asia Occidentale	37	214	5,78	63	300	4,76	-41,27%	-28,67%
Bielorussia	30	204	6,80	17	343	20,18	76,47%	-40,52%
Altri Paesi Centro - Sud America	67	197	2,94	56	289	5,16	19,64%	-31,83%
Nuova Zelanda	60	174	2,90	62	204	3,29	-3,23%	-14,71%
Altri Paesi o territori del Nord Americani	40	167	4,18	15	49	3,27	166,67%	240,82%
Altri Paesi Africa Mediterranea	30	138	4,60	38	301	7,92	-21,05%	-54,15%
Turchia	52	122	2,35	89	219	2,46	-41,57%	-44,29%
Giappone	32	114	3,56	51	195	3,82	-37,25%	-41,54%
Malta	20	106	5,30	6	64	10,67	233,33%	65,63%
Sud Africa	24	104	4,33	25	85	3,40	-4,00%	22,35%
Altri Paesi o territori dell'Oceania	13	96	7,38	8	22	2,75	62,50%	336,36%
Moldavia	13	88	6,77	2	8	4,00	550,00%	1000,00%
Grecia	37	79	2,14	80	497	6,21	-53,75%	-84,10%
Messico	23	40	1,74	8	21	2,63	187,50%	90,48%
Islanda	7	33	4,71	18	47	2,61	-61,11%	-29,79%
India	11	30	2,73	10	39	3,90	10,00%	-23,08%
Corea del Sud	5	9	1,80	2	8	4,00	150,00%	12,50%
Cipro	3	7	2,33	3	3	1,00	0,00%	133,33%
Venezuela	3	3	1,00	2	5	2,50	50,00%	-40,00%

## “Disaggregazione per provenienza” 2016 - Ogliastra

Provenienza	Arrivi 2016	Presenze 2016	Permanenza 2016	Arrivi 2015	Presenze 2015	Permanenza 2015	Variazione % arrivi	Variazione % presenze
Non specificato	1	3	3,00	41	286	6,98	<b>-97,56%</b>	<b>-98,95%</b>
Egitto	1	2	2,00	3	14	4,67	<b>-66,67%</b>	<b>-85,71%</b>

## “Disaggregazione per provenienza” 2016 - Oristano

Provenienza	Arrivi 2016	Presenze 2016	Permanenza 2016	Arrivi 2015	Presenze 2015	Permanenza 2015	Variazione % arrivi	Variazione % presenze
<b>Italiani</b>	121.583	341.107	2,81	109.537	315.450	2,88	<b>11,00%</b>	<b>8,13%</b>
<b>Stranieri</b>	72.760	255.268	3,51	65.393	227.405	3,48	<b>11,27%</b>	<b>12,25%</b>
<b>Totale</b>	194.343	596.375	3,07	174.930	542.855	3,10	<b>11,10%</b>	<b>9,86%</b>

<b>Italiani</b>								
Sardegna	74.170	150.058	2,02	69.041	152.821	2,21	<b>7,43%</b>	<b>-1,81%</b>
Lombardia	11.858	53.733	4,53	10.211	48.775	4,78	<b>16,13%</b>	<b>10,17%</b>
Piemonte	5.365	25.668	4,78	4.406	20.281	4,60	<b>21,77%</b>	<b>26,56%</b>
Lazio	6.369	24.701	3,88	5.450	22.571	4,14	<b>16,86%</b>	<b>9,44%</b>
Emilia Romagna	4.653	17.164	3,69	4.141	13.640	3,29	<b>12,36%</b>	<b>25,84%</b>
Toscana	4.160	16.099	3,87	3.284	11.691	3,56	<b>26,67%</b>	<b>37,70%</b>
Veneto	3.772	14.761	3,91	3.406	12.301	3,61	<b>10,75%</b>	<b>20,00%</b>
Campania	1.702	6.817	4,01	1.479	6.654	4,50	<b>15,08%</b>	<b>2,45%</b>
Liguria	1.783	6.348	3,56	1.477	4.997	3,38	<b>20,72%</b>	<b>27,04%</b>
Sicilia	1.419	3.956	2,79	1.119	3.048	2,72	<b>26,81%</b>	<b>29,79%</b>
Puglia	930	3.351	3,60	1.047	3.109	2,97	<b>-11,17%</b>	<b>7,78%</b>
Umbria	758	2.742	3,62	657	2.583	3,93	<b>15,37%</b>	<b>6,16%</b>
Friuli-Venezia Giulia	1.055	2.723	2,58	689	2.290	3,32	<b>53,12%</b>	<b>18,91%</b>
Calabria	492	2.705	5,50	336	703	2,09	<b>46,43%</b>	<b>284,78%</b>
Bolzano	660	2.663	4,03	523	2.253	4,31	<b>26,20%</b>	<b>18,20%</b>
Marche	820	2.598	3,17	798	2.403	3,01	<b>2,76%</b>	<b>8,11%</b>
Trento	596	2.179	3,66	613	2.315	3,78	<b>-2,77%</b>	<b>-5,87%</b>
Abruzzo	563	1.333	2,37	546	2.041	3,74	<b>3,11%</b>	<b>-34,69%</b>
Valle d'Aosta	176	803	4,56	140	540	3,86	<b>25,71%</b>	<b>48,70%</b>
Molise	141	381	2,70	60	132	2,20	<b>135,00%</b>	<b>188,64%</b>
Basilicata	141	324	2,30	114	302	2,65	<b>23,68%</b>	<b>7,28%</b>



## “Disaggregazione per provenienza” 2016 - Oristano

Provenienza	Arrivi 2016	Presenze 2016	Permanenza 2016	Arrivi 2015	Presenze 2015	Permanenza 2015	Variazione % arrivi	Variazione % presenze
-------------	-------------	---------------	-----------------	-------------	---------------	-----------------	---------------------	-----------------------

Stranieri								
Germania	21.626	95.981	4,44	19.382	84.916	4,38	11,58%	13,03%
Francia	12.385	31.388	2,53	10.314	26.252	2,55	20,08%	19,56%
Svizzera (incluso Liechtenstein)	7.848	20.857	2,66	7.051	19.787	2,81	11,30%	5,41%
Paesi Bassi	5.351	20.604	3,85	4.746	18.821	3,97	12,75%	9,47%
Repubblica Ceca	2.163	12.853	5,94	1.213	3.640	3,00	78,32%	253,10%
Regno Unito	3.149	11.463	3,64	3.263	12.979	3,98	-3,49%	-11,68%
Spagna	3.504	9.823	2,80	3.500	9.434	2,70	0,11%	4,12%
Austria	2.854	8.528	2,99	2.731	8.261	3,02	4,50%	3,23%
Russia	852	7.450	8,74	884	6.760	7,65	-3,62%	10,21%
Belgio	2.767	6.613	2,39	2.221	5.821	2,62	24,58%	13,61%
Polonia	1.744	6.190	3,55	1.472	6.515	4,43	18,48%	-4,99%
Svezia	870	3.055	3,51	1.045	3.127	2,99	-16,75%	-2,30%
Danimarca	633	2.279	3,60	561	1.704	3,04	12,83%	33,74%
Stati Uniti d'America	1.068	2.080	1,95	1.127	2.502	2,22	-5,24%	-16,87%
Slovenia	679	1.856	2,73	556	1.110	2,00	22,12%	67,21%
Lituania	334	1.684	5,04	557	2.049	3,68	-40,04%	-17,81%
Norvegia	318	1.250	3,93	330	1.158	3,51	-3,64%	7,94%
Canada	453	1.233	2,72	342	620	1,81	32,46%	98,87%
Australia	599	1.031	1,72	558	1.077	1,93	7,35%	-4,27%
Romania	317	848	2,68	239	715	2,99	32,64%	18,60%
Ungheria	250	838	3,35	209	706	3,38	19,62%	18,70%
Irlanda	307	793	2,58	442	1.437	3,25	-30,54%	-44,82%
Ucraina	110	577	5,25	96	426	4,44	14,58%	35,45%
Finlandia	160	518	3,24	172	564	3,28	-6,98%	-8,16%
Portogallo	237	505	2,13	297	867	2,92	-20,20%	-41,75%
Lussemburgo	127	370	2,91	82	273	3,33	54,88%	35,53%
Altri Paesi Europei	123	360	2,93	246	1.440	5,85	-50,00%	-75,00%
Giappone	239	325	1,36	213	368	1,73	12,21%	-11,68%

## “Disaggregazione per provenienza” 2016 - Oristano

Provenienza	Arrivi 2016	Presenze 2016	Permanenza 2016	Arrivi 2015	Presenze 2015	Permanenza 2015	Variazione % arrivi	Variazione % presenze
Bulgaria	117	293	2,50	42	81	1,93	178,57%	261,73%
Brasile	148	289	1,95	131	390	2,98	12,98%	-25,90%
Lettonia	87	286	3,29	121	357	2,95	-28,10%	-19,89%
Israele	149	268	1,80	168	300	1,79	-11,31%	-10,67%
Argentina	139	258	1,86	73	138	1,89	90,41%	86,96%
Grecia	83	255	3,07	56	142	2,54	48,21%	79,58%
Altri Paesi Asia Occidentale	50	235	4,70	63	271	4,30	-20,63%	-13,28%
Slovacchia	100	181	1,81	58	237	4,09	72,41%	-23,63%
Altri Paesi dell'Asia	89	173	1,94	76	265	3,49	17,11%	-34,72%
Altri Paesi Africa Mediterranea	42	172	4,10	36	148	4,11	16,67%	16,22%
Turchia	82	162	1,98	66	169	2,56	24,24%	-4,14%
Estonia	71	145	2,04	98	211	2,15	-27,55%	-31,28%
Bielorussia	111	145	1,31	26	79	3,04	326,92%	83,54%
India	12	135	11,25	21	123	5,86	-42,86%	9,76%
Moldavia	13	129	9,92	62	157	2,53	-79,03%	-17,83%
Cina	67	127	1,90	100	220	2,20	-33,00%	-42,27%
Altri Paesi dell'Africa	41	119	2,90	33	56	1,70	24,24%	112,50%
Nuova Zelanda	57	104	1,82	93	186	2,00	-38,71%	-44,09%
Altri Paesi Centro - Sud America	57	98	1,72	69	182	2,64	-17,39%	-46,15%
Croazia	22	92	4,18	41	146	3,56	-46,34%	-36,99%
Malta	36	72	2,00	18	39	2,17	100,00%	84,62%
Altri Paesi o territori del Nord Americani	51	69	1,35	9	17	1,89	466,67%	305,88%
Sud Africa	17	34	2,00	12	24	2,00	41,67%	41,67%
Messico	18	30	1,67	19	32	1,68	-5,26%	-6,25%
Venezuela	11	14	1,27	10	16	1,60	10,00%	-12,50%
Islanda	6	12	2,00	6	22	3,67	0,00%	-45,45%
Cipro	10	10	1,00	2	8	4,00	400,00%	25,00%
Egitto	2	4	2,00	5	14	2,80	-60,00%	-71,43%
Corea del Sud	3	3	1,00	14	20	1,43	-78,57%	-85,00%

## “Disaggregazione per provenienza” 2016 - Oristano

Provenienza	Arrivi 2016	Presenze 2016	Permanenza 2016	Arrivi 2015	Presenze 2015	Permanenza 2015	Variazione % arrivi	Variazione % presenze
Altri Paesi o territori dell'Oceania	2	2	1,00	1	1	1,00	100,00%	100,00%
Non specificato	0	0	0	15	25	1,67	-100,00%	-100,00%

## “Disaggregazione per provenienza” 2016 - Olbia-Tempio

Provenienza	Arrivi 2016	Presenze 2016	Permanenza 2016	Arrivi 2015	Presenze 2015	Permanenza 2015	Variazione % arrivi	Variazione % presenze
<b>Italiani</b>	440.154	2.465.201	5,60	380.287	2.197.617	5,78	<b>15,74%</b>	<b>12,18%</b>
<b>Stranieri</b>	529.345	2.835.427	5,36	454.776	2.451.723	5,39	<b>16,40%</b>	<b>15,65%</b>
<b>Totale</b>	969.499	5.300.628	5,47	835.063	4.649.340	5,57	<b>16,10%</b>	<b>14,01%</b>

<b>Italiani</b>								
Lombardia	90.178	646.880	7,17	77.807	574.911	7,39	<b>15,90%</b>	<b>12,52%</b>
Lazio	48.925	316.826	6,48	42.149	285.712	6,78	<b>16,08%</b>	<b>10,89%</b>
Piemonte	32.623	215.299	6,60	27.946	192.567	6,89	<b>16,74%</b>	<b>11,80%</b>
Sardegna	90.658	194.595	2,15	83.730	185.608	2,22	<b>8,27%</b>	<b>4,84%</b>
Toscana	31.537	194.524	6,17	26.728	174.114	6,51	<b>17,99%</b>	<b>11,72%</b>
Emilia Romagna	29.008	184.593	6,36	24.954	163.109	6,54	<b>16,25%</b>	<b>13,17%</b>
Veneto	27.470	171.927	6,26	22.957	148.031	6,45	<b>19,66%</b>	<b>16,14%</b>
Campania	22.743	157.439	6,92	19.170	143.007	7,46	<b>18,64%</b>	<b>10,09%</b>
Liguria	13.010	78.497	6,03	11.227	71.663	6,38	<b>15,88%</b>	<b>9,54%</b>
Puglia	8.101	43.785	5,40	6.546	38.540	5,89	<b>23,75%</b>	<b>13,61%</b>
Umbria	6.350	42.367	6,67	5.347	37.240	6,96	<b>18,76%</b>	<b>13,77%</b>
Marche	6.810	36.010	5,29	5.572	29.983	5,38	<b>22,22%</b>	<b>20,10%</b>
Bolzano	5.371	35.024	6,52	3.920	26.734	6,82	<b>37,02%</b>	<b>31,01%</b>
Abruzzo	5.453	31.050	5,69	3.853	21.995	5,71	<b>41,53%</b>	<b>41,17%</b>
Sicilia	6.368	28.906	4,54	5.177	24.613	4,75	<b>23,01%</b>	<b>17,44%</b>
Friuli-Venezia Giulia	5.306	28.234	5,32	4.365	26.682	6,11	<b>21,56%</b>	<b>5,82%</b>
Trento	4.112	26.303	6,40	4.012	25.105	6,26	<b>2,49%</b>	<b>4,77%</b>
Calabria	2.776	12.901	4,65	2.159	10.761	4,98	<b>28,58%</b>	<b>19,89%</b>
Basilicata	1.612	9.200	5,71	1.032	6.719	6,51	<b>56,20%</b>	<b>36,93%</b>
Valle d'Aosta	899	5.942	6,61	958	6.770	7,07	<b>-6,16%</b>	<b>-12,23%</b>
Molise	844	4.899	5,80	678	3.753	5,54	<b>24,48%</b>	<b>30,54%</b>

## “Disaggregazione per provenienza” 2016 - Olbia-Tempio

Provenienza	Arrivi 2016	Presenze 2016	Permanenza 2016	Arrivi 2015	Presenze 2015	Permanenza 2015	Variazione % arrivi	Variazione % presenze
-------------	-------------	---------------	-----------------	-------------	---------------	-----------------	---------------------	-----------------------

Stranieri								
Germania	133.855	776.421	5,80	112.690	659.605	5,85	18,78%	17,71%
Francia	124.532	716.496	5,75	103.048	591.909	5,74	20,85%	21,05%
Svizzera (incluso Liechtenstein)	55.678	310.193	5,57	49.185	279.743	5,69	13,20%	10,88%
Regno Unito	38.428	212.258	5,52	32.030	182.094	5,69	19,98%	16,57%
Austria	22.836	119.912	5,25	18.959	98.812	5,21	20,45%	21,35%
Spagna	24.968	109.300	4,38	25.335	110.787	4,37	-1,45%	-1,34%
Paesi Bassi	18.646	85.183	4,57	14.380	67.847	4,72	29,67%	25,55%
Polonia	13.295	75.950	5,71	9.428	53.074	5,63	41,02%	43,10%
Belgio	9.435	43.799	4,64	9.314	46.508	4,99	1,30%	-5,82%
Russia	6.425	37.028	5,76	6.386	38.957	6,10	0,61%	-4,95%
Stati Uniti d'America	9.071	30.270	3,34	8.259	29.241	3,54	9,83%	3,52%
Repubblica Ceca	5.416	28.744	5,31	5.524	29.359	5,31	-1,96%	-2,09%
Slovacchia	4.314	27.964	6,48	4.247	29.334	6,91	1,58%	-4,67%
Svezia	6.162	26.786	4,35	6.230	27.243	4,37	-1,09%	-1,68%
Norvegia	3.527	17.476	4,95	3.802	16.992	4,47	-7,23%	2,85%
Danimarca	3.110	15.306	4,92	2.069	10.061	4,86	50,31%	52,13%
Altri Paesi Europei	2.624	14.987	5,71	1.598	9.696	6,07	64,21%	54,57%
Brasile	3.919	13.577	3,46	3.118	11.617	3,73	25,69%	16,87%
Romania	2.807	13.284	4,73	2.738	13.032	4,76	2,52%	1,93%
Portogallo	3.054	12.680	4,15	2.449	10.134	4,14	24,70%	25,12%
Bulgaria	2.178	12.427	5,71	931	3.882	4,17	133,94%	220,12%
Australia	3.691	12.348	3,35	2.911	9.678	3,32	26,79%	27,59%
Slovenia	3.038	11.308	3,72	2.287	9.001	3,94	32,84%	25,63%
Argentina	2.971	10.391	3,50	2.337	8.294	3,55	27,13%	25,28%
Ungheria	2.159	10.033	4,65	2.180	10.068	4,62	-0,96%	-0,35%
Ucraina	1.673	9.582	5,73	1.512	8.651	5,72	10,65%	10,76%
Altri Paesi dell'Asia	1.543	7.042	4,56	1.232	5.479	4,45	25,24%	28,53%
Irlanda	1.606	7.005	4,36	2.013	9.351	4,65	-20,22%	-25,09%

## “Disaggregazione per provenienza” 2016 - Olbia-Tempio

Provenienza	Arrivi 2016	Presenze 2016	Permanenza 2016	Arrivi 2015	Presenze 2015	Permanenza 2015	Variazione % arrivi	Variazione % presenze
Canada	2.174	6.589	3,03	1.891	6.697	3,54	14,97%	-1,61%
Altri Paesi Asia Occidentale	1.318	5.712	4,33	937	4.065	4,34	40,66%	40,52%
Lussemburgo	972	5.631	5,79	795	4.717	5,93	22,26%	19,38%
Altri Paesi Centro - Sud America	1.122	3.483	3,10	912	3.292	3,61	23,03%	5,80%
Turchia	1.125	3.461	3,08	959	3.323	3,47	17,31%	4,15%
Giappone	1.137	3.444	3,03	990	3.017	3,05	14,85%	14,15%
Israele	1.308	3.235	2,47	1.531	4.693	3,07	-14,57%	-31,07%
Cina	1.085	3.102	2,86	1.023	2.993	2,93	6,06%	3,64%
Finlandia	829	2.995	3,61	715	2.810	3,93	15,94%	6,58%
Lettonia	626	2.922	4,67	1.241	5.807	4,68	-49,56%	-49,68%
Altri Paesi Africa Mediterranea	584	2.880	4,93	714	2.705	3,79	-18,21%	6,47%
Lituania	711	2.715	3,82	1.323	4.873	3,68	-46,26%	-44,28%
Nuova Zelanda	590	2.336	3,96	627	2.373	3,78	-5,90%	-1,56%
Croazia	566	2.030	3,59	577	1.756	3,04	-1,91%	15,60%
Grecia	483	1.971	4,08	601	2.822	4,70	-19,63%	-30,16%
Altri Paesi dell'Africa	412	1.872	4,54	419	2.244	5,36	-1,67%	-16,58%
Estonia	433	1.652	3,82	571	2.015	3,53	-24,17%	-18,01%
Bielorussia	289	1.640	5,67	183	1.265	6,91	57,92%	29,64%
Altri Paesi o territori del Nord Americani	290	1.218	4,20	156	569	3,65	85,90%	114,06%
India	452	1.143	2,53	344	875	2,54	31,40%	30,63%
Messico	381	1.116	2,93	268	876	3,27	42,16%	27,40%
Sud Africa	316	1.099	3,48	288	1.089	3,78	9,72%	0,92%
Malta	237	994	4,19	188	787	4,19	26,06%	26,30%
Islanda	159	978	6,15	267	1.265	4,74	-40,45%	-22,69%
Moldavia	179	922	5,15	118	768	6,51	51,69%	20,05%
Egitto	189	634	3,35	126	643	5,10	50,00%	-1,40%
Venezuela	158	633	4,01	128	468	3,66	23,44%	35,26%
Altri Paesi o territori dell'Oceania	61	457	7,49	46	386	8,39	32,61%	18,39%
Corea del Sud	120	356	2,97	98	260	2,65	22,45%	36,92%

## “Disaggregazione per provenienza” 2016 - Olbia-Tempio

Provenienza	Arrivi 2016	Presenze 2016	Permanenza 2016	Arrivi 2015	Presenze 2015	Permanenza 2015	Variazione % arrivi	Variazione % presenze
Cipro	60	322	5,37	59	272	4,61	1,69%	18,38%
Non specificato	18	135	7,50	489	1.549	3,17	-96,32%	-91,28%

## “Disaggregazione per provenienza” 2016 - Sassari

Provenienza	Arrivi 2016	Presenze 2016	Permanenza 2016	Arrivi 2015	Presenze 2015	Permanenza 2015	Variazione % arrivi	Variazione % presenze
<b>Italiani</b>	244.065	949.789	3,89	234.997	933.273	3,97	<b>3,86%</b>	<b>1,77%</b>
<b>Stranieri</b>	233.084	1.019.138	4,37	241.003	1.052.105	4,37	<b>-3,29%</b>	<b>-3,13%</b>
<b>Totale</b>	477.149	1.968.927	4,13	476.000	1.985.378	4,17	<b>0,24%</b>	<b>-0,83%</b>

<b>Italiani</b>								
Lombardia	37.858	218.105	5,76	39.214	225.122	5,74	<b>-3,46%</b>	<b>-3,12%</b>
Sardegna	87.545	171.676	1,96	78.052	156.708	2,01	<b>12,16%</b>	<b>9,55%</b>
Lazio	24.181	99.071	4,10	24.098	94.182	3,91	<b>0,34%</b>	<b>5,19%</b>
Veneto	15.545	91.364	5,88	14.868	84.320	5,67	<b>4,55%</b>	<b>8,35%</b>
Piemonte	14.652	81.691	5,58	14.609	81.564	5,58	<b>0,29%</b>	<b>0,16%</b>
Emilia Romagna	13.398	64.178	4,79	14.506	66.929	4,61	<b>-7,64%</b>	<b>-4,11%</b>
Toscana	13.224	61.467	4,65	12.131	56.009	4,62	<b>9,01%</b>	<b>9,74%</b>
Campania	8.600	47.050	5,47	7.899	45.708	5,79	<b>8,87%</b>	<b>2,94%</b>
Liguria	5.193	23.249	4,48	4.827	22.369	4,63	<b>7,58%</b>	<b>3,93%</b>
Marche	3.269	12.505	3,83	4.308	17.457	4,05	<b>-24,12%</b>	<b>-28,37%</b>
Sicilia	3.841	12.064	3,14	3.580	10.121	2,83	<b>7,29%</b>	<b>19,20%</b>
Puglia	3.404	11.933	3,51	3.270	11.720	3,58	<b>4,10%</b>	<b>1,82%</b>
Umbria	2.648	11.722	4,43	2.399	10.848	4,52	<b>10,38%</b>	<b>8,06%</b>
Friuli-Venezia Giulia	2.634	10.676	4,05	3.172	14.399	4,54	<b>-16,96%</b>	<b>-25,86%</b>
Abruzzo	2.457	10.153	4,13	2.385	9.581	4,02	<b>3,02%</b>	<b>5,97%</b>
Trento	1.363	6.426	4,71	1.761	9.027	5,13	<b>-22,60%</b>	<b>-28,81%</b>
Bolzano	1.250	5.810	4,65	1.042	5.344	5,13	<b>19,96%</b>	<b>8,72%</b>
Calabria	1.704	4.997	2,93	1.400	4.494	3,21	<b>21,71%</b>	<b>11,19%</b>
Valle d'Aosta	451	2.528	5,61	384	2.216	5,77	<b>17,45%</b>	<b>14,08%</b>
Basilicata	435	1.617	3,72	532	2.491	4,68	<b>-18,23%</b>	<b>-35,09%</b>
Molise	413	1.507	3,65	560	2.664	4,76	<b>-26,25%</b>	<b>-43,43%</b>



## “Disaggregazione per provenienza” 2016 - Sassari

Provenienza	Arrivi 2016	Presenze 2016	Permanenza 2016	Arrivi 2015	Presenze 2015	Permanenza 2015	Variazione % arrivi	Variazione % presenze
-------------	-------------	---------------	-----------------	-------------	---------------	-----------------	---------------------	-----------------------

Stranieri								
Germania	39.866	172.693	4,33	39.297	187.195	4,76	1,45%	-7,75%
Svezia	22.218	150.493	6,77	23.368	145.995	6,25	-4,92%	3,08%
Francia	35.516	117.865	3,32	30.779	88.448	2,87	15,39%	33,26%
Regno Unito	16.680	102.305	6,13	17.803	107.524	6,04	-6,31%	-4,85%
Spagna	24.363	81.925	3,36	25.960	84.998	3,27	-6,15%	-3,62%
Svizzera (incluso Liechtenstein)	17.049	56.995	3,34	15.677	55.746	3,56	8,75%	2,24%
Paesi Bassi	11.603	43.016	3,71	13.071	53.145	4,07	-11,23%	-19,06%
Danimarca	6.165	40.450	6,56	5.800	38.827	6,69	6,29%	4,18%
Norvegia	5.354	37.030	6,92	6.378	43.067	6,75	-16,06%	-14,02%
Finlandia	3.703	23.635	6,38	2.983	20.143	6,75	24,14%	17,34%
Belgio	6.685	22.029	3,30	6.732	22.575	3,35	-0,70%	-2,42%
Austria	6.231	21.566	3,46	6.182	23.640	3,82	0,79%	-8,77%
Romania	3.459	15.489	4,48	3.496	15.808	4,52	-1,06%	-2,02%
Repubblica Ceca	3.161	14.726	4,66	2.779	8.871	3,19	13,75%	66,00%
Cina	643	13.176	20,49	470	2.762	5,88	36,81%	377,05%
Polonia	3.838	12.902	3,36	3.581	12.638	3,53	7,18%	2,09%
Ungheria	2.414	10.558	4,37	2.279	9.228	4,05	5,92%	14,41%
Stati Uniti d'America	2.954	8.700	2,95	3.661	10.345	2,83	-19,31%	-15,90%
Russia	1.568	7.513	4,79	1.926	9.426	4,89	-18,59%	-20,29%
Slovacchia	1.343	6.996	5,21	1.226	5.922	4,83	9,54%	18,14%
Slovenia	2.341	6.199	2,65	2.539	7.375	2,90	-7,80%	-15,95%
Irlanda	973	4.376	4,50	5.206	27.810	5,34	-81,31%	-84,26%
Portogallo	1.305	3.919	3,00	1.206	3.673	3,05	8,21%	6,70%
Bulgaria	669	3.838	5,74	431	1.650	3,83	55,22%	132,61%
Australia	1.390	3.489	2,51	1.469	3.858	2,63	-5,38%	-9,56%
Brasile	1.319	3.458	2,62	1.189	2.973	2,50	10,93%	16,31%
Estonia	664	3.310	4,98	879	3.868	4,40	-24,46%	-14,43%
Canada	1.016	3.174	3,12	1.128	3.131	2,78	-9,93%	1,37%

## “Disaggregazione per provenienza” 2016 - Sassari

Provenienza	Arrivi 2016	Presenze 2016	Permanenza 2016	Arrivi 2015	Presenze 2015	Permanenza 2015	Variazione % arrivi	Variazione % presenze
Altri Paesi Europei	682	2.646	3,88	745	3.240	4,35	-8,46%	-18,33%
Argentina	975	2.470	2,53	1.020	2.486	2,44	-4,41%	-0,64%
Ucraina	489	2.141	4,38	373	1.678	4,50	31,10%	27,59%
Turchia	472	1.719	3,64	474	1.330	2,81	-0,42%	29,25%
Lussemburgo	426	1.704	4,00	585	2.743	4,69	-27,18%	-37,88%
Giappone	633	1.452	2,29	645	1.496	2,32	-1,86%	-2,94%
Altri Paesi dell'Asia	366	1.380	3,77	386	1.452	3,76	-5,18%	-4,96%
Israele	710	1.379	1,94	902	2.374	2,63	-21,29%	-41,91%
Lituania	466	1.379	2,96	1.255	3.821	3,04	-62,87%	-63,91%
Altri Paesi Africa Mediterranea	274	1.314	4,80	180	684	3,80	52,22%	92,11%
Altri Paesi Centro - Sud America	391	1.209	3,09	476	1.513	3,18	-17,86%	-20,09%
Altri Paesi dell'Africa	307	1.025	3,34	359	1.093	3,04	-14,48%	-6,22%
Lettonia	305	932	3,06	553	1.829	3,31	-44,85%	-49,04%
Croazia	329	717	2,18	318	976	3,07	3,46%	-26,54%
Altri Paesi Asia Occidentale	159	709	4,46	276	1.299	4,71	-42,39%	-45,42%
Bielorussia	144	684	4,75	96	488	5,08	50,00%	40,16%
Grecia	311	670	2,15	308	837	2,72	0,97%	-19,95%
Nuova Zelanda	219	605	2,76	262	641	2,45	-16,41%	-5,62%
Islanda	78	457	5,86	82	278	3,39	-4,88%	64,39%
Malta	104	398	3,83	86	274	3,19	20,93%	45,26%
Altri Paesi o territori del Nord Americani	124	358	2,89	116	476	4,10	6,90%	-24,79%
India	115	328	2,85	131	410	3,13	-12,21%	-20,00%
Venezuela	92	298	3,24	55	221	4,02	67,27%	34,84%
Moldavia	48	273	5,69	19	107	5,63	152,63%	155,14%
Messico	78	245	3,14	125	331	2,65	-37,60%	-25,98%
Altri Paesi o territori dell'Oceania	99	237	2,39	13	63	4,85	661,54%	276,19%
Sud Africa	72	215	2,99	53	165	3,11	35,85%	30,30%
Corea del Sud	75	211	2,81	92	255	2,77	-18,48%	-17,25%
Cipro	29	88	3,03	34	98	2,88	-14,71%	-10,20%

## “Disaggregazione per provenienza” 2016 - Sassari

Provenienza	Arrivi 2016	Presenze 2016	Permanenza 2016	Arrivi 2015	Presenze 2015	Permanenza 2015	Variazione % arrivi	Variazione % presenze
Egitto	22	70	3,18	53	845	15,94	<b>-58,49%</b>	<b>-91,72%</b>
Non specificato	0	0	0	3.436	17.961	5,23	<b>-100,00%</b>	<b>-100,00%</b>

## “Disaggregazione per provenienza” 2016 - Medio Campidano

Provenienza	Arrivi 2016	Presenze 2016	Permanenza 2016	Arrivi 2015	Presenze 2015	Permanenza 2015	Variazione % arrivi	Variazione % presenze
<b>Italiani</b>	34.530	72.405	2,10	26.508	62.815	2,37	<b>30,26%</b>	<b>15,27%</b>
<b>Stranieri</b>	15.202	37.351	2,46	12.411	31.550	2,54	<b>22,49%</b>	<b>18,39%</b>
<b>Totale</b>	49.732	109.756	2,21	38.919	94.365	2,42	<b>27,78%</b>	<b>16,31%</b>

<b>Italiani</b>								
Sardegna	23.898	40.264	1,68	16.928	31.585	1,87	<b>41,17%</b>	<b>27,48%</b>
Lombardia	2.735	9.092	3,32	2.416	7.594	3,14	<b>13,20%</b>	<b>19,73%</b>
Emilia Romagna	1.420	4.903	3,45	1.325	6.632	5,01	<b>7,17%</b>	<b>-26,07%</b>
Lazio	1.364	3.827	2,81	1.388	3.650	2,63	<b>-1,73%</b>	<b>4,85%</b>
Piemonte	1.071	3.058	2,86	967	3.094	3,20	<b>10,75%</b>	<b>-1,16%</b>
Veneto	941	2.613	2,78	859	2.862	3,33	<b>9,55%</b>	<b>-8,70%</b>
Toscana	909	2.538	2,79	659	2.053	3,12	<b>37,94%</b>	<b>23,62%</b>
Campania	404	1.291	3,20	319	1.113	3,49	<b>26,65%</b>	<b>15,99%</b>
Liguria	356	1.025	2,88	321	832	2,59	<b>10,90%</b>	<b>23,20%</b>
Sicilia	258	605	2,34	229	630	2,75	<b>12,66%</b>	<b>-3,97%</b>
Marche	168	554	3,30	113	327	2,89	<b>48,67%</b>	<b>69,42%</b>
Abruzzo	132	542	4,11	105	235	2,24	<b>25,71%</b>	<b>130,64%</b>
Bolzano	137	421	3,07	122	277	2,27	<b>12,30%</b>	<b>51,99%</b>
Puglia	181	397	2,19	201	504	2,51	<b>-9,95%</b>	<b>-21,23%</b>
Friuli-Venezia Giulia	148	371	2,51	168	455	2,71	<b>-11,90%</b>	<b>-18,46%</b>
Trento	130	332	2,55	107	277	2,59	<b>21,50%</b>	<b>19,86%</b>
Umbria	146	310	2,12	145	336	2,32	<b>0,69%</b>	<b>-7,74%</b>
Valle d'Aosta	44	113	2,57	30	58	1,93	<b>46,67%</b>	<b>94,83%</b>
Calabria	51	79	1,55	61	128	2,10	<b>-16,39%</b>	<b>-38,28%</b>
Molise	22	45	2,05	23	109	4,74	<b>-4,35%</b>	<b>-58,72%</b>
Basilicata	15	25	1,67	22	64	2,91	<b>-31,82%</b>	<b>-60,94%</b>

## “Disaggregazione per provenienza” 2016 - Medio Campidano

Provenienza	Arrivi 2016	Presenze 2016	Permanenza 2016	Arrivi 2015	Presenze 2015	Permanenza 2015	Variazione % arrivi	Variazione % presenze
-------------	-------------	---------------	-----------------	-------------	---------------	-----------------	---------------------	-----------------------

Stranieri								
Germania	4.571	12.264	2,68	3.611	10.080	2,79	26,59%	21,67%
Francia	3.210	6.869	2,14	2.529	6.016	2,38	26,93%	14,18%
Svizzera (incluso Liechtenstein)	2.069	4.688	2,27	1.629	3.982	2,44	27,01%	17,73%
Paesi Bassi	846	2.289	2,71	837	2.374	2,84	1,08%	-3,58%
Austria	855	2.105	2,46	627	1.638	2,61	36,36%	28,51%
Regno Unito	794	1.848	2,33	534	1.250	2,34	48,69%	47,84%
Belgio	618	1.676	2,71	644	1.684	2,61	-4,04%	-0,48%
Spagna	481	1.228	2,55	354	894	2,53	35,88%	37,36%
Non specificato	237	618	2,61	195	481	2,47	21,54%	28,48%
Polonia	154	611	3,97	104	238	2,29	48,08%	156,72%
Stati Uniti d'America	240	447	1,86	189	320	1,69	26,98%	39,69%
Danimarca	70	298	4,26	76	194	2,55	-7,89%	53,61%
Slovenia	77	249	3,23	50	64	1,28	54,00%	289,06%
Repubblica Ceca	83	230	2,77	96	257	2,68	-13,54%	-10,51%
Svezia	91	177	1,95	60	139	2,32	51,67%	27,34%
Canada	119	163	1,37	103	199	1,93	15,53%	-18,09%
Russia	57	158	2,77	77	252	3,27	-25,97%	-37,30%
Bulgaria	25	156	6,24	7	25	3,57	257,14%	524,00%
Australia	83	143	1,72	72	98	1,36	15,28%	45,92%
Romania	45	123	2,73	28	86	3,07	60,71%	43,02%
Portogallo	36	114	3,17	36	57	1,58	0,00%	100,00%
Israele	74	108	1,46	36	46	1,28	105,56%	134,78%
Irlanda	34	81	2,38	53	87	1,64	-35,85%	-6,90%
Nuova Zelanda	37	78	2,11	15	26	1,73	146,67%	200,00%
Altri Paesi Europei	19	61	3,21	32	101	3,16	-40,63%	-39,60%
Lussemburgo	20	53	2,65	23	78	3,39	-13,04%	-32,05%
Giappone	24	48	2,00	19	35	1,84	26,32%	37,14%
Finlandia	21	47	2,24	9	24	2,67	133,33%	95,83%

## “Disaggregazione per provenienza” 2016 - Medio Campidano

Provenienza	Arrivi 2016	Presenze 2016	Permanenza 2016	Arrivi 2015	Presenze 2015	Permanenza 2015	Variazione % arrivi	Variazione % presenze
Norvegia	24	42	1,75	39	96	2,46	-38,46%	-56,25%
Slovacchia	14	42	3,00	7	10	1,43	100,00%	320,00%
Ucraina	18	30	1,67	10	36	3,60	80,00%	-16,67%
Altri Paesi dell'Asia	12	30	2,50	0	1	0	-	2900,00%
Cina	10	28	2,80	10	26	2,60	0,00%	7,69%
Egitto	4	28	7,00	4	18	4,50	0,00%	55,56%
Lituania	10	22	2,20	71	159	2,24	-85,92%	-86,16%
Ungheria	11	20	1,82	23	69	3,00	-52,17%	-71,01%
Lettonia	14	19	1,36	21	26	1,24	-33,33%	-26,92%
Altri Paesi Asia Occidentale	6	18	3,00	0	0	0	-	-
Croazia	8	17	2,13	8	12	1,50	0,00%	41,67%
Sud Africa	7	16	2,29	5	5	1,00	40,00%	220,00%
Altri Paesi Centro - Sud America	13	16	1,23	9	19	2,11	44,44%	-15,79%
Brasile	11	15	1,36	26	77	2,96	-57,69%	-80,52%
Argentina	10	14	1,40	20	31	1,55	-50,00%	-54,84%
Turchia	6	13	2,17	12	49	4,08	-50,00%	-73,47%
Messico	5	13	2,60	7	17	2,43	-28,57%	-23,53%
Estonia	6	8	1,33	41	42	1,02	-85,37%	-80,95%
Altri Paesi o territori del Nord Americani	5	6	1,20	1	1	1,00	400,00%	500,00%
Altri Paesi dell'Africa	5	6	1,20	6	12	2,00	-16,67%	-50,00%
Bielorussia	3	6	2,00	0	0	0	-	-
Malta	5	5	1,00	2	2	1,00	150,00%	150,00%
Cipro	1	3	3,00	0	0	0	-	-
Altri Paesi Africa Mediterranea	2	2	1,00	13	33	2,54	-84,62%	-93,94%
Grecia	2	2	1,00	5	8	1,60	-60,00%	-75,00%
Moldavia	0	0	0	1	2	2,00	-100,00%	-100,00%
Venezuela	0	0	0	4	8	2,00	-100,00%	-100,00%
India	0	0	0	21	66	3,14	-100,00%	-100,00%

## “Disaggregazione per tipologia” 2016 - Sardegna

Anno	Tipologia	Totali			Italiani			Stranieri		
		Arrivi	Presenze	Permanenza	Arrivi	Presenze	Permanenza	Arrivi	Presenze	Permanenza
<b>Dato assoluto 2016</b>	Alberghiero	2.128.290	9.863.102	4,63	1.176.244	5.056.218	4,30	952.046	4.806.884	5,05
	Extra-Alberghiero	754.058	3.636.298	4,82	379.120	2.007.065	5,29	374.938	1.629.233	4,35
	<b>Totale</b>	<b>2.882.348</b>	<b>13.499.400</b>	<b>4,68</b>	<b>1.555.364</b>	<b>7.063.283</b>	<b>4,54</b>	<b>1.326.984</b>	<b>6.436.117</b>	<b>4,85</b>
<b>Dato assoluto 2015</b>	Alberghiero	1.953.749	9.150.374	4,68	1.069.446	4.785.072	4,47	884.303	4.365.302	4,94
	Extra-Alberghiero	656.518	3.246.480	4,94	331.750	1.771.432	5,34	324.768	1.475.048	4,54
	<b>Totale</b>	<b>2.610.267</b>	<b>12.396.854</b>	<b>4,75</b>	<b>1.401.196</b>	<b>6.556.504</b>	<b>4,68</b>	<b>1.209.071</b>	<b>5.840.350</b>	<b>4,83</b>
<b>Variazione % 2016 sul 2015</b>	Alberghiero	8,93%	7,79%	-3,29%	9,99%	5,67%	-6,25%	7,66%	10,12%	2,42%
	Extra-Alberghiero	14,86%	12,01%	4,65%	14,28%	13,30%	10,18%	15,45%	10,45%	-2,01%
	<b>Totale</b>	<b>10,42%</b>	<b>8,89%</b>	<b>2,70%</b>	<b>11,00%</b>	<b>7,73%</b>	<b>4,40%</b>	<b>9,75%</b>	<b>10,20%</b>	<b>0,46%</b>

### “Disaggregazione per tipologia” 2016 - Cagliari

Anno	Tipologia	Totali			Italiani			Stranieri		
		Arrivi	Presenze	Permanenza	Arrivi	Presenze	Permanenza	Arrivi	Presenze	Permanenza
Dato assoluto 2016	Alberghiero	517.825	2.226.878	4,30	341.560	1.407.062	4,12	176.265	819.816	4,65
	Extra-Alberghiero	176.032	808.833	4,59	98.552	468.249	4,75	77.480	340.584	4,40
	<b>Totale</b>	<b>693.857</b>	<b>3.035.711</b>	<b>4,38</b>	<b>440.112</b>	<b>1.875.311</b>	<b>4,26</b>	<b>253.745</b>	<b>1.160.400</b>	<b>4,57</b>
Dato assoluto 2015	Alberghiero	492.896	2.191.857	4,45	315.408	1.385.884	4,39	177.488	805.973	4,54
	Extra-Alberghiero	153.483	680.206	4,43	84.629	372.022	4,40	68.854	308.184	4,48
	<b>Totale</b>	<b>646.379</b>	<b>2.872.063</b>	<b>4,44</b>	<b>400.037</b>	<b>1.757.906</b>	<b>4,39</b>	<b>246.342</b>	<b>1.114.157</b>	<b>4,52</b>
Variazione % 2016 sul 2015	Alberghiero	5,06%	1,60%	-3,29%	8,29%	1,53%	-6,25%	-0,69%	1,72%	2,42%
	Extra-Alberghiero	14,69%	18,91%	4,65%	16,45%	25,87%	10,18%	12,53%	10,51%	-2,01%
	<b>Totale</b>	<b>7,35%</b>	<b>5,70%</b>	<b>2,70%</b>	<b>10,02%</b>	<b>6,68%</b>	<b>4,40%</b>	<b>3,01%</b>	<b>4,15%</b>	<b>0,46%</b>

### “Disaggregazione per tipologia” 2016 - Carbonia-Iglesias

Anno	Tipologia	Totali			Italiani			Stranieri		
		Arrivi	Presenze	Permanenza	Arrivi	Presenze	Permanenza	Arrivi	Presenze	Permanenza
Dato assoluto 2016	Alberghiero	57.022	176.885	3,10	41.481	134.022	3,23	15.541	42.863	2,76
	Extra-Alberghiero	27.781	97.318	3,50	17.289	62.767	3,63	10.492	34.551	3,29
	<b>Totale</b>	<b>84.803</b>	<b>274.203</b>	<b>3,23</b>	<b>58.770</b>	<b>196.789</b>	<b>3,35</b>	<b>26.033</b>	<b>77.414</b>	<b>2,97</b>
Dato assoluto 2015	Alberghiero	48.459	148.968	3,07	34.487	111.137	3,22	13.972	37.831	2,71
	Extra-Alberghiero	24.607	90.861	3,69	15.580	59.396	3,81	9.027	31.465	3,49
	<b>Totale</b>	<b>73.066</b>	<b>239.829</b>	<b>3,28</b>	<b>50.067</b>	<b>170.533</b>	<b>3,41</b>	<b>22.999</b>	<b>69.296</b>	<b>3,01</b>
Variazione % 2016 sul 2015	Alberghiero	17,67%	18,74%	-3,29%	20,28%	20,59%	-6,25%	11,23%	13,30%	2,42%
	Extra-Alberghiero	12,90%	7,11%	4,65%	10,97%	5,68%	10,18%	16,23%	9,81%	-2,01%
	<b>Totale</b>	<b>16,06%</b>	<b>14,33%</b>	<b>2,70%</b>	<b>17,38%</b>	<b>15,40%</b>	<b>4,40%</b>	<b>13,19%</b>	<b>11,71%</b>	<b>0,46%</b>



"Disaggregazione per tipologia" 2016 - Nuoro										
Anno	Tipologia	Totali			Italiani			Stranieri		
		Arrivi	Presenze	Permanenza	Arrivi	Presenze	Permanenza	Arrivi	Presenze	Permanenza
Dato assoluto 2016	Alberghiero	190.149	1.033.987	5,44	109.058	596.294	5,47	81.091	437.693	5,40
	Extra-Alberghiero	55.193	276.459	5,01	25.113	140.282	5,59	30.080	136.177	4,53
	<b>Totale</b>	<b>245.342</b>	<b>1.310.446</b>	<b>5,34</b>	<b>134.171</b>	<b>736.576</b>	<b>5,49</b>	<b>111.171</b>	<b>573.870</b>	<b>5,16</b>
Dato assoluto 2015	Alberghiero	165.429	917.984	5,55	99.567	568.842	5,71	65.862	349.142	5,30
	Extra-Alberghiero	39.831	219.470	5,51	19.130	122.220	6,39	20.701	97.250	4,70
	<b>Totale</b>	<b>205.260</b>	<b>1.137.454</b>	<b>5,54</b>	<b>118.697</b>	<b>691.062</b>	<b>5,82</b>	<b>86.563</b>	<b>446.392</b>	<b>5,16</b>
Variazione % 2016 sul 2015	Alberghiero	14,94%	12,64%	-3,29%	9,53%	4,83%	-6,25%	23,12%	25,36%	2,42%
	Extra-Alberghiero	38,57%	25,97%	4,65%	31,28%	14,78%	10,18%	45,31%	40,03%	-2,01%
	<b>Totale</b>	<b>19,53%</b>	<b>15,21%</b>	<b>2,70%</b>	<b>13,04%</b>	<b>6,59%</b>	<b>4,40%</b>	<b>28,43%</b>	<b>28,56%</b>	<b>0,46%</b>

"Disaggregazione per tipologia" 2016 - Ogliastra										
Anno	Tipologia	Totali			Italiani			Stranieri		
		Arrivi	Presenze	Permanenza	Arrivi	Presenze	Permanenza	Arrivi	Presenze	Permanenza
Dato assoluto 2016	Alberghiero	102.081	531.819	5,21	47.081	212.239	4,51	55.000	319.580	5,81
	Extra-Alberghiero	65.542	371.535	5,67	34.898	213.866	6,13	30.644	157.669	5,15
	<b>Totale</b>	<b>167.623</b>	<b>903.354</b>	<b>5,39</b>	<b>81.979</b>	<b>426.105</b>	<b>5,20</b>	<b>85.644</b>	<b>477.249</b>	<b>5,57</b>
Dato assoluto 2015	Alberghiero	97.815	514.661	5,26	46.184	213.294	4,62	51.631	301.367	5,84
	Extra-Alberghiero	62.835	360.909	5,74	34.882	214.554	6,15	27.953	146.355	5,24
	<b>Totale</b>	<b>160.650</b>	<b>875.570</b>	<b>5,45</b>	<b>81.066</b>	<b>427.848</b>	<b>5,28</b>	<b>79.584</b>	<b>447.722</b>	<b>5,63</b>
Variazione % 2016 sul 2015	Alberghiero	4,36%	3,33%	-3,29%	1,94%	-0,49%	-6,25%	6,53%	6,04%	2,42%
	Extra-Alberghiero	4,31%	2,94%	4,65%	0,05%	-0,32%	10,18%	9,63%	7,73%	-2,01%
	<b>Totale</b>	<b>4,34%</b>	<b>3,17%</b>	<b>2,70%</b>	<b>1,13%</b>	<b>-0,41%</b>	<b>4,40%</b>	<b>7,61%</b>	<b>6,59%</b>	<b>0,46%</b>

### “Disaggregazione per tipologia” 2016 - Oristano

Anno	Tipologia	Totali			Italiani			Stranieri		
		Arrivi	Presenze	Permanenza	Arrivi	Presenze	Permanenza	Arrivi	Presenze	Permanenza
Dato assoluto 2016	Alberghiero	125.536	348.654	2,78	82.532	192.571	2,33	43.004	156.083	3,63
	Extra-Alberghiero	68.807	247.721	3,60	39.051	148.536	3,80	29.756	99.185	3,33
	<b>Totale</b>	<b>194.343</b>	<b>596.375</b>	<b>3,07</b>	<b>121.583</b>	<b>341.107</b>	<b>2,81</b>	<b>72.760</b>	<b>255.268</b>	<b>3,51</b>
Dato assoluto 2015	Alberghiero	111.722	298.883	2,68	72.257	163.733	2,27	39.465	135.150	3,42
	Extra-Alberghiero	63.208	243.972	3,86	37.280	151.717	4,07	25.928	92.255	3,56
	<b>Totale</b>	<b>174.930</b>	<b>542.855</b>	<b>3,10</b>	<b>109.537</b>	<b>315.450</b>	<b>2,88</b>	<b>65.393</b>	<b>227.405</b>	<b>3,48</b>
Variazione % 2016 sul 2015	Alberghiero	12,36%	16,65%	-3,29%	14,22%	17,61%	-6,25%	8,97%	15,49%	2,42%
	Extra-Alberghiero	8,86%	1,54%	4,65%	4,75%	-2,10%	10,18%	14,76%	7,51%	-2,01%
	<b>Totale</b>	<b>11,10%</b>	<b>9,86%</b>	<b>2,70%</b>	<b>11,00%</b>	<b>8,13%</b>	<b>4,40%</b>	<b>11,27%</b>	<b>12,25%</b>	<b>0,46%</b>

### “Disaggregazione per tipologia” 2016 - Olbia-Tempio

Anno	Tipologia	Totali			Italiani			Stranieri		
		Arrivi	Presenze	Permanenza	Arrivi	Presenze	Permanenza	Arrivi	Presenze	Permanenza
Dato assoluto 2016	Alberghiero	748.050	4.042.382	5,40	332.416	1.744.600	5,25	415.634	2.297.782	5,53
	Extra-Alberghiero	221.449	1.258.246	5,68	107.738	720.601	6,69	113.711	537.645	4,73
	<b>Totale</b>	<b>969.499</b>	<b>5.300.628</b>	<b>5,47</b>	<b>440.154</b>	<b>2.465.201</b>	<b>5,60</b>	<b>529.345</b>	<b>2.835.427</b>	<b>5,36</b>
Dato assoluto 2015	Alberghiero	648.376	3.534.440	5,45	288.305	1.552.698	5,39	360.071	1.981.742	5,50
	Extra-Alberghiero	186.687	1.114.900	5,97	91.982	644.919	7,01	94.705	469.981	4,96
	<b>Totale</b>	<b>835.063</b>	<b>4.649.340</b>	<b>5,57</b>	<b>380.287</b>	<b>2.197.617</b>	<b>5,78</b>	<b>454.776</b>	<b>2.451.723</b>	<b>5,39</b>
Variazione % 2016 sul 2015	Alberghiero	15,37%	14,37%	-3,29%	15,30%	12,36%	-6,25%	15,43%	15,95%	2,42%
	Extra-Alberghiero	18,62%	12,86%	4,65%	17,13%	11,74%	10,18%	20,07%	14,40%	-2,01%
	<b>Totale</b>	<b>16,10%</b>	<b>14,01%</b>	<b>2,70%</b>	<b>15,74%</b>	<b>12,18%</b>	<b>4,40%</b>	<b>16,40%</b>	<b>15,65%</b>	<b>0,46%</b>

"Disaggregazione per tipologia" 2016 - Sassari										
Anno	Tipologia	Totali			Italiani			Stranieri		
		Arrivi	Presenze	Permanenza	Arrivi	Presenze	Permanenza	Arrivi	Presenze	Permanenza
Dato assoluto 2016	Alberghiero	351.158	1.423.764	4,05	193.199	710.724	3,68	157.959	713.040	4,51
	Extra-Alberghiero	125.991	545.163	4,33	50.866	239.065	4,70	75.125	306.098	4,07
	<b>Totale</b>	<b>477.149</b>	<b>1.968.927</b>	<b>4,13</b>	<b>244.065</b>	<b>949.789</b>	<b>3,89</b>	<b>233.084</b>	<b>1.019.138</b>	<b>4,37</b>
Dato assoluto 2015	Alberghiero	360.049	1.475.071	4,10	190.916	739.165	3,87	169.133	735.906	4,35
	Extra-Alberghiero	115.951	510.307	4,40	44.081	194.108	4,40	71.870	316.199	4,40
	<b>Totale</b>	<b>476.000</b>	<b>1.985.378</b>	<b>4,17</b>	<b>234.997</b>	<b>933.273</b>	<b>3,97</b>	<b>241.003</b>	<b>1.052.105</b>	<b>4,37</b>
Variazione % 2016 sul 2015	Alberghiero	-2,47%	-3,48%	-3,29%	1,20%	-3,85%	-6,25%	-6,61%	-3,11%	2,42%
	Extra-Alberghiero	8,66%	6,83%	4,65%	15,39%	23,16%	10,18%	4,53%	-3,19%	-2,01%
	<b>Totale</b>	<b>0,24%</b>	<b>-0,83%</b>	<b>2,70%</b>	<b>3,86%</b>	<b>1,77%</b>	<b>4,40%</b>	<b>-3,29%</b>	<b>-3,13%</b>	<b>0,46%</b>

"Disaggregazione per tipologia" 2016 - Medio Campidano										
Anno	Tipologia	Totali			Italiani			Stranieri		
		Arrivi	Presenze	Permanenza	Arrivi	Presenze	Permanenza	Arrivi	Presenze	Permanenza
Dato assoluto 2016	Alberghiero	36.469	78.733	2,16	28.917	58.706	2,03	7.552	20.027	2,65
	Extra-Alberghiero	13.263	31.023	2,34	5.613	13.699	2,44	7.650	17.324	2,26
	<b>Totale</b>	<b>49.732</b>	<b>109.756</b>	<b>2,21</b>	<b>34.530</b>	<b>72.405</b>	<b>2,10</b>	<b>15.202</b>	<b>37.351</b>	<b>2,46</b>
Dato assoluto 2015	Alberghiero	29.003	68.510	2,36	22.322	50.319	2,25	6.681	18.191	2,72
	Extra-Alberghiero	9.916	25.855	2,61	4.186	12.496	2,99	5.730	13.359	2,33
	<b>Totale</b>	<b>38.919</b>	<b>94.365</b>	<b>2,42</b>	<b>26.508</b>	<b>62.815</b>	<b>2,37</b>	<b>12.411</b>	<b>31.550</b>	<b>2,54</b>
Variazione % 2016 sul 2015	Alberghiero	25,74%	14,92%	-3,29%	29,54%	16,67%	-6,25%	13,04%	10,09%	2,42%
	Extra-Alberghiero	33,75%	19,99%	4,65%	34,09%	9,63%	10,18%	33,51%	29,68%	-2,01%
	<b>Totale</b>	<b>27,78%</b>	<b>16,31%</b>	<b>2,70%</b>	<b>30,26%</b>	<b>15,27%</b>	<b>4,40%</b>	<b>22,49%</b>	<b>18,39%</b>	<b>0,46%</b>

## Variazioni movimenti 2016 su 2015 della Sardegna

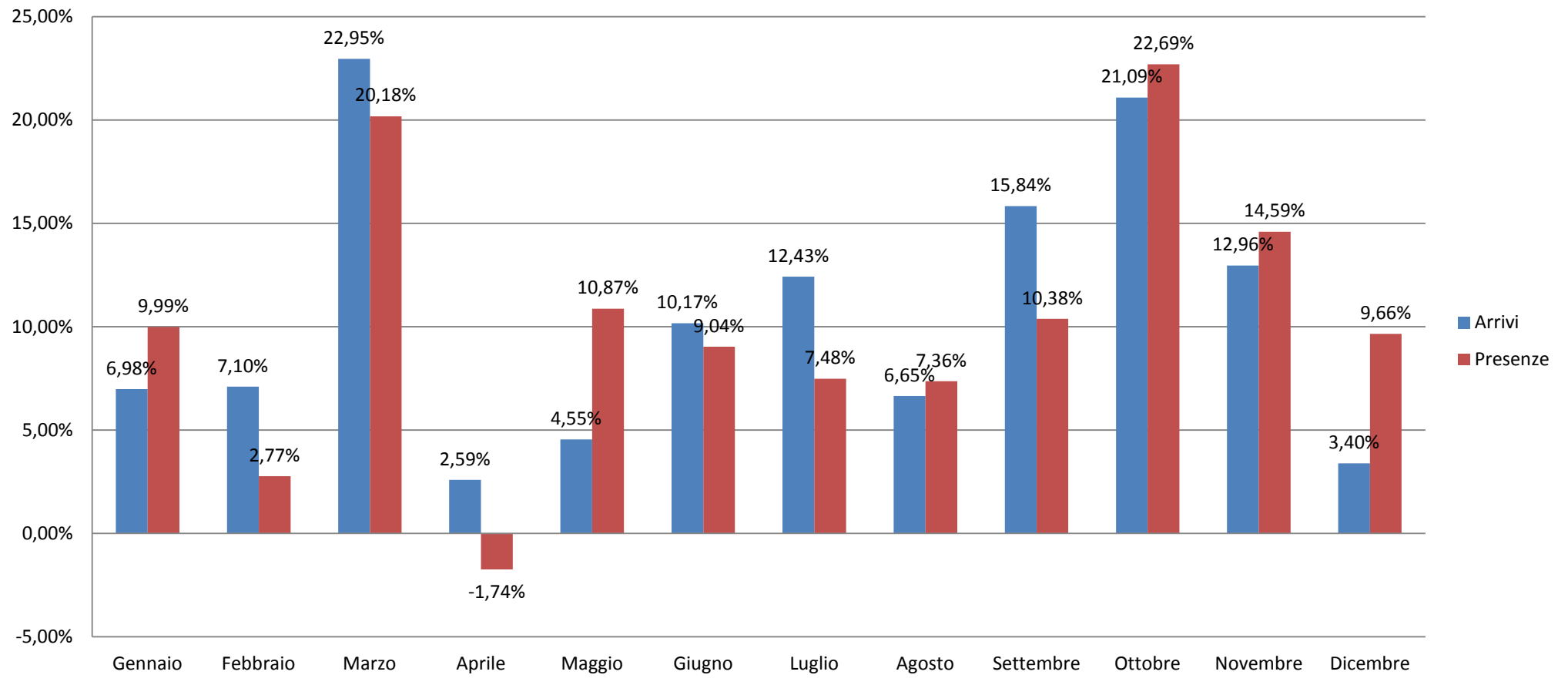

## Variazioni movimenti 2016 su 2015 di Cagliari

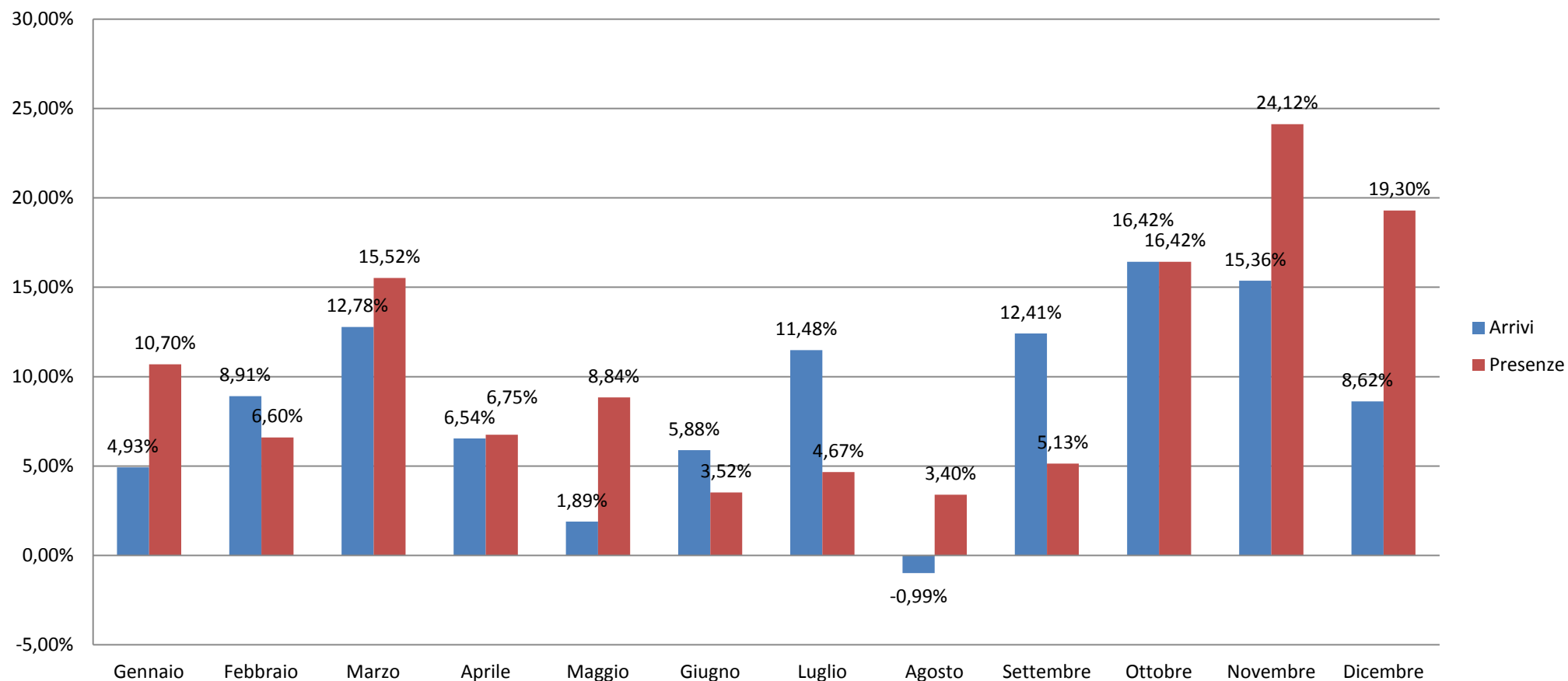

## Variazioni movimenti 2016 su 2015 di Carbonia-Iglesias

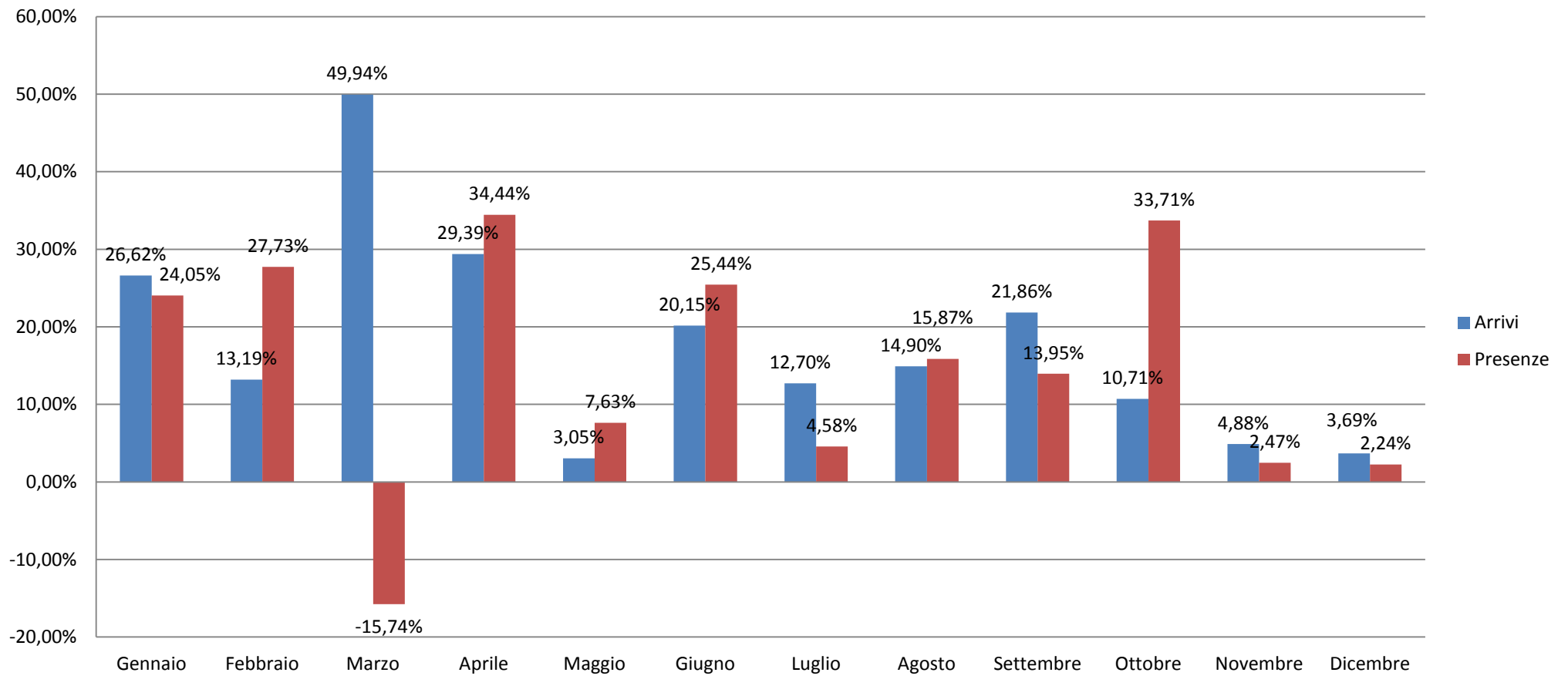

## Variazioni movimenti 2016 su 2015 di Nuoro

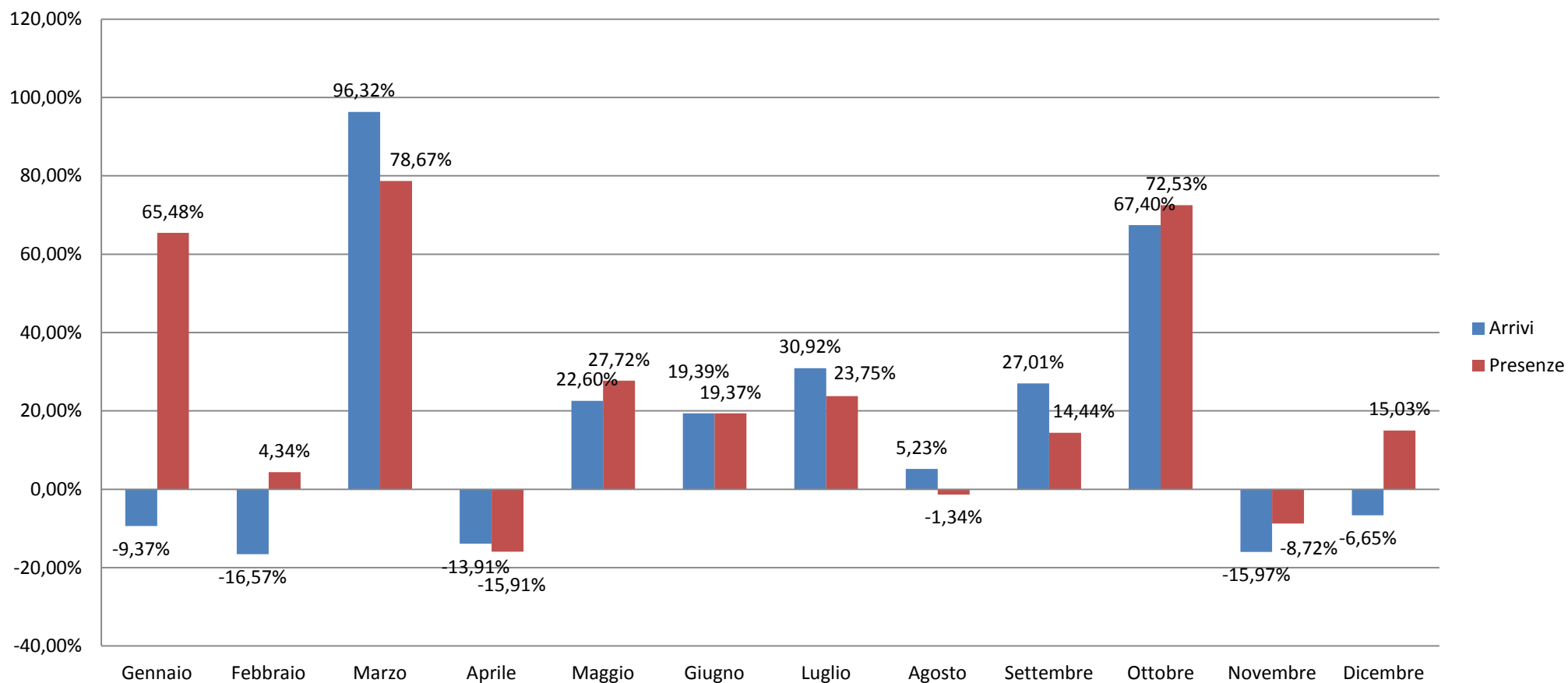

## Variazioni movimenti 2016 su 2015 di Ogliastra

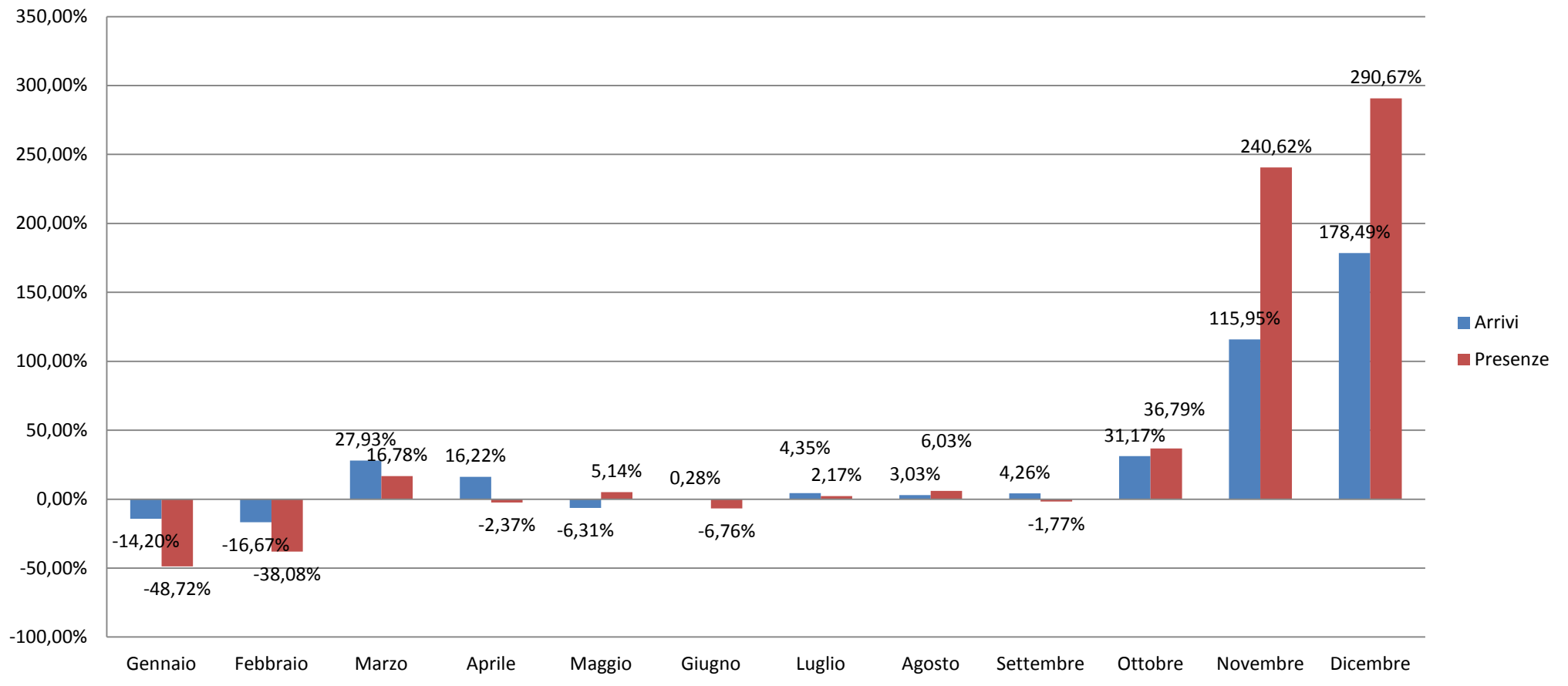



## Variazioni movimenti 2016 su 2015 di Oristano

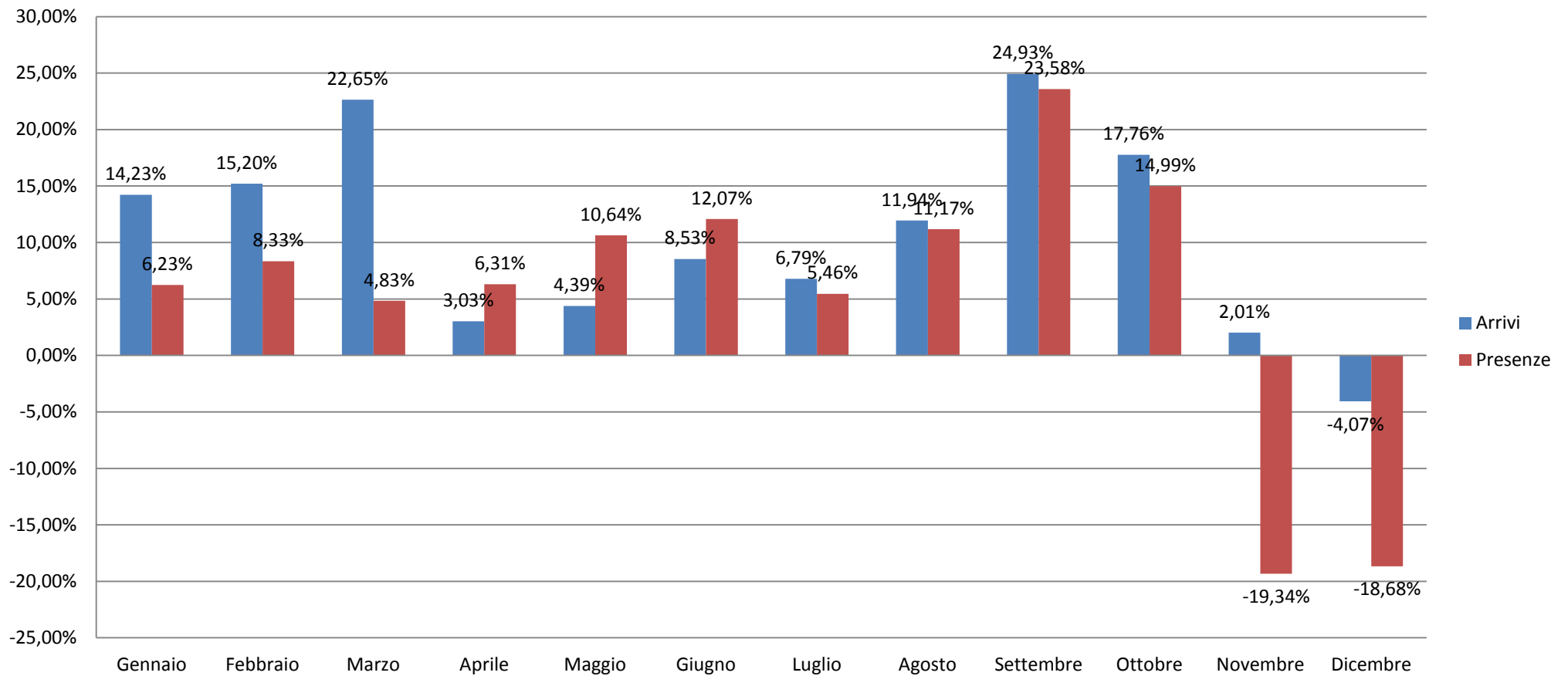

## Variazioni movimenti 2016 su 2015 di Olbia-Tempio

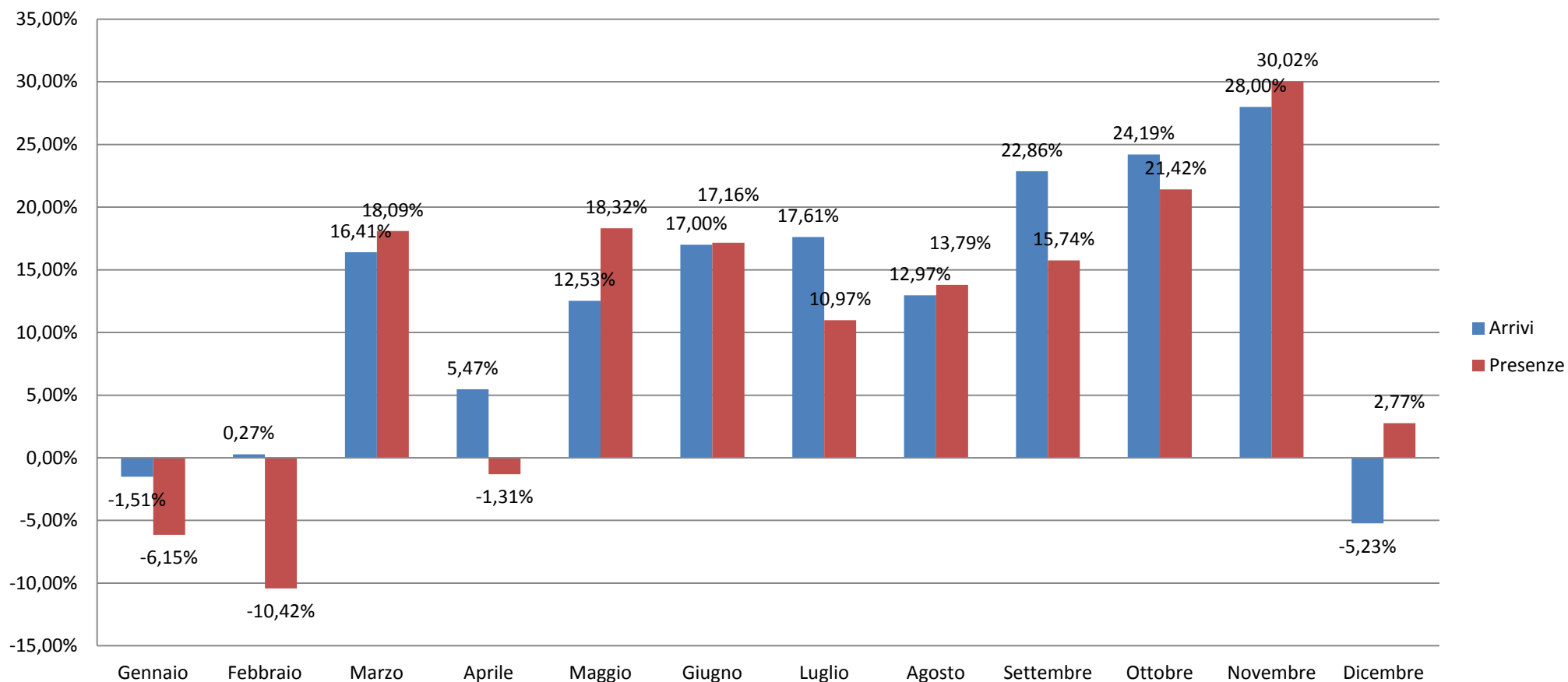

## Variazioni movimenti 2016 su 2015 di Sassari

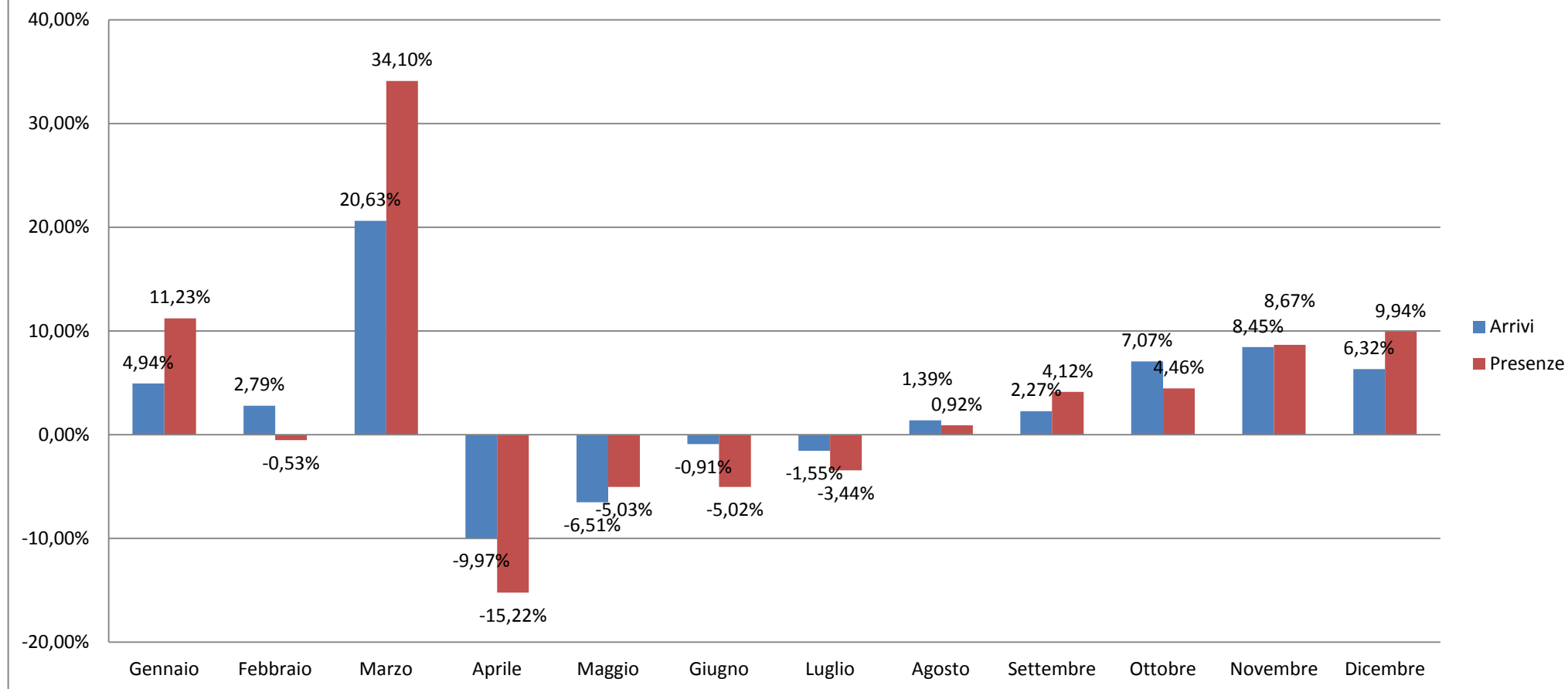

## Variazioni movimenti 2016 su 2015 di Medio Campidano

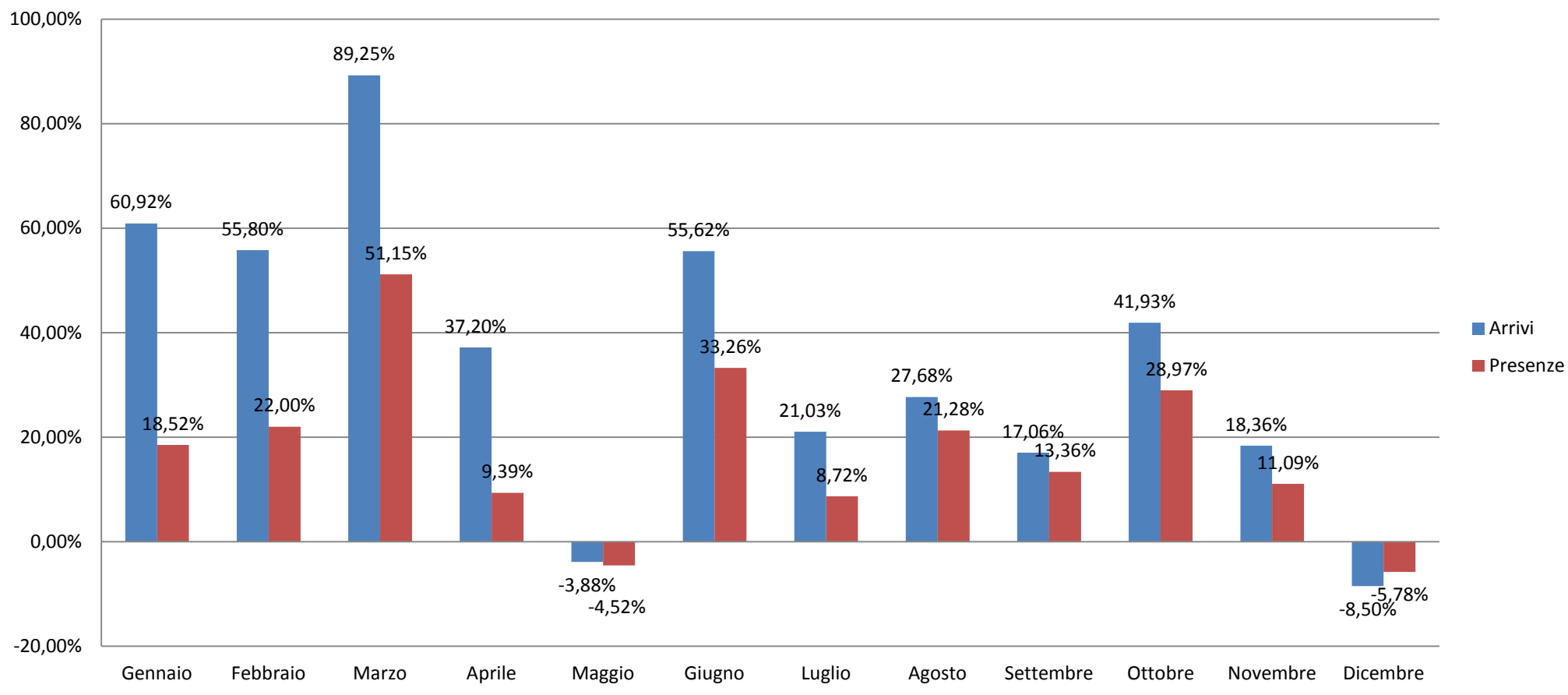

## Copertura mensile delle strutture ricettive per provincia - 2016

Provincia	Gennaio	Febbraio	Marzo	Aprile	Maggio	Giugno	Luglio	Agosto	Settembre	Ottobre	Novembre	Dicembre
Cagliari	97,73%	97,59%	98,38%	98,76%	98,93%	98,53%	97,39%	97,11%	97,31%	98,55%	98,28%	98,11%
Carbonia-Iglesias	93,98%	93,59%	93,16%	89,74%	87,08%	84,44%	81,86%	81,82%	82,88%	82,72%	81,00%	80,52%
Nuoro	13,16%	14,52%	21,92%	28,68%	32,23%	35,06%	34,75%	34,88%	34,41%	32,09%	24,80%	19,77%
Ogliastra	69,77%	74,47%	75,26%	77,70%	79,35%	79,72%	78,90%	78,28%	77,63%	76,84%	73,39%	68,00%
Oristano	16,53%	18,16%	21,27%	25,71%	29,19%	31,74%	32,91%	35,26%	32,18%	27,65%	17,59%	17,59%
Olbia-Tempio	33,59%	33,85%	36,31%	40,40%	49,94%	50,28%	50,55%	50,27%	49,08%	41,83%	24,48%	21,93%
Sassari	24,28%	18,98%	21,74%	25,67%	30,40%	33,89%	38,36%	39,38%	37,14%	29,21%	17,66%	20,49%
Medio Campidano	78,65%	76,09%	78,64%	78,57%	77,78%	77,86%	77,10%	78,36%	76,74%	73,73%	72,38%	72,12%
<b>Sardegna</b>	<b>42,22%</b>	<b>40,43%</b>	<b>45,29%</b>	<b>49,07%</b>	<b>53,45%</b>	<b>56,02%</b>	<b>57,28%</b>	<b>57,55%</b>	<b>56,03%</b>	<b>49,91%</b>	<b>39,02%</b>	<b>37,44%</b>

Copertura mensile delle strutture ricettive per provincia - 2016

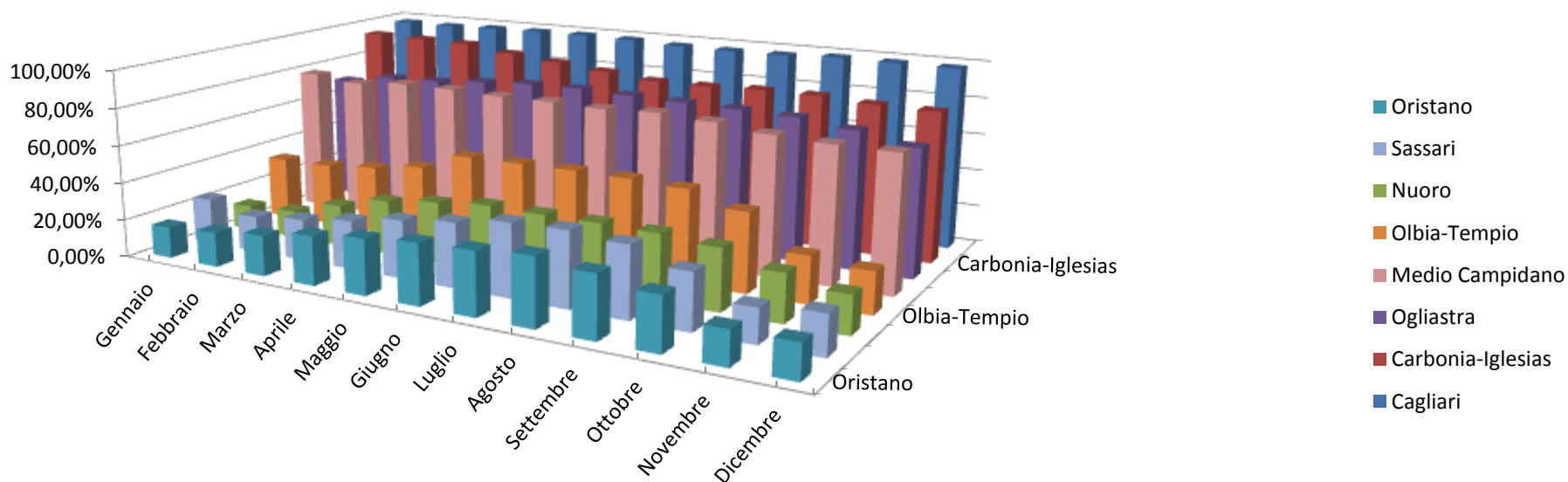

## Copertura mensile dei letti delle strutture ricettive per provincia - 2016

Provincia	Gennaio	Febbraio	Marzo	Aprile	Maggio	Giugno	Luglio	Agosto	Settembre	Ottobre	Novembre	Dicembre
Cagliari	95,80%	95,47%	97,25%	98,45%	99,14%	99,20%	99,10%	98,20%	99,09%	99,01%	99,63%	99,41%
Carbonia-Iglesias	94,96%	94,67%	95,87%	95,87%	95,92%	95,48%	93,93%	93,54%	93,81%	89,87%	61,38%	52,01%
Nuoro	61,37%	49,68%	67,26%	76,81%	81,56%	85,54%	85,51%	85,31%	84,83%	82,34%	50,71%	45,87%
Ogliastra	80,02%	79,20%	85,89%	95,04%	95,69%	94,09%	94,60%	90,58%	93,96%	93,50%	91,49%	75,51%
Oristano	58,82%	58,73%	64,68%	72,59%	76,70%	77,76%	77,63%	78,80%	78,42%	75,68%	57,61%	57,00%
Olbia-Tempio	45,52%	44,81%	67,39%	74,18%	82,34%	81,18%	80,33%	80,31%	79,81%	77,81%	50,15%	42,95%
Sassari	48,54%	44,29%	63,75%	68,89%	71,73%	73,32%	77,68%	77,14%	76,45%	69,51%	55,36%	41,04%
Medio Campidano	88,46%	78,31%	86,00%	83,30%	83,79%	83,01%	82,38%	84,60%	83,52%	80,70%	77,23%	79,40%
<b>Sardegna</b>	<b>64,32%</b>	<b>61,17%</b>	<b>74,02%</b>	<b>79,85%</b>	<b>84,60%</b>	<b>84,98%</b>	<b>85,36%</b>	<b>84,85%</b>	<b>84,84%</b>	<b>82,41%</b>	<b>65,22%</b>	<b>57,35%</b>

Copertura mensile dei letti delle strutture ricettive per provincia - 2016

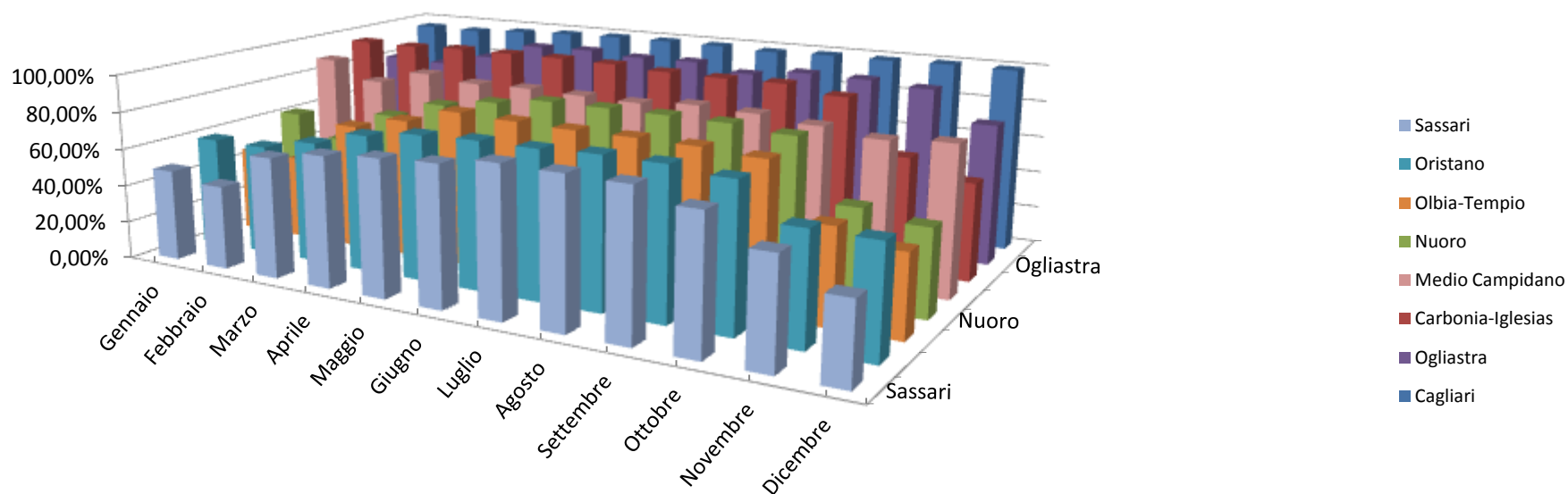

Numero delle strutture ricettive 2016									
Tipologia	Cagliari	Carbonia-Iglesias	Nuoro	Ogliastra	Oristano	Olbia-Tempio	Sassari	Medio Campidano	Sardegna
Affittacamere	129	22	33	19	33	36	86	10	368
Agriturismo	43	38	112	9	114	117	98	27	558
Albergo	164	54	90	53	44	272	100	32	809
Albergo diffuso	1	0	1	0	8	1	0	0	11
Albergo residenziale	23	0	7	8	3	23	15	0	79
Altri alloggi privati	0	0	0	0	2	6	49	0	57
Bed and breakfast	642	160	215	105	275	301	633	67	2.398
Campeggio	14	4	10	13	6	24	9	1	81
Case e appartamenti per vacanze	45	9	17	8	7	119	57	2	264
Case per ferie	12	0	0	1	4	1	7	0	25
Locanda	0	1	1	3	0	2	0	0	7
Ostelli per la gioventù	3	1	2	3	1	0	4	0	14
Residence	7	0	3	1	3	19	1	0	34
Turismo Rurale	11	0	2	0	0	19	13	1	46
Villaggi turistici	0	1	1	1	3	3	2	0	11
Villaggio albergo	0	1	2	4	0	1	0	0	8
<b>Totale</b>	<b>1.094</b>	<b>291</b>	<b>496</b>	<b>228</b>	<b>503</b>	<b>944</b>	<b>1.074</b>	<b>140</b>	<b>4.770</b>

## Numero dei letti delle strutture ricettive 2016

Tipologia	Cagliari	Carbonia-Iglesias	Nuoro	Ogliastra	Oristano	Olbia-Tempio	Sassari	Medio Campidano	Sardegna
Albergo	22.953	2.639	6.815	3.013	3.474	38.243	12.359	1.185	90.681
Campeggio	9.526	1.454	6.240	6.062	4.195	19.242	8.669	213	55.601
Case e appartamenti per vacanze	2.395	222	266	259	174	9.701	1.917	61	14.995
Albergo residenziale	2.859	0	1.752	474	197	4.794	4.579	0	14.655
Bed and breakfast	2.777	737	1.037	505	1.369	1.330	2.947	323	11.025
Agriturismo	517	521	1.375	128	1.507	1.331	984	394	6.757
Villaggio albergo	0	48	1.052	2.696	0	130	0	0	3.926
Affittacamere	1.040	181	251	157	305	416	667	65	3.082
Residence	475	0	195	32	76	1.997	30	0	2.805
Villaggi turistici	0	37	12	524	502	863	551	0	2.489
Case per ferie	1.221	0	0	69	113	10	318	0	1.731
Ostelli per la gioventù	233	32	94	114	138	0	237	0	848
Turismo Rurale	218	0	38	0	0	288	259	19	822
Altri alloggi privati	0	0	0	0	4	177	253	0	434
Albergo diffuso	23	0	30	0	262	23	0	0	338
Locanda	0	10	12	29	0	17	0	0	68
<b>Totale</b>	<b>44.237</b>	<b>5.881</b>	<b>19.169</b>	<b>14.062</b>	<b>12.316</b>	<b>78.562</b>	<b>33.770</b>	<b>2.260</b>	<b>210.257</b>



Ripartizione % per sesso  
Sardegna

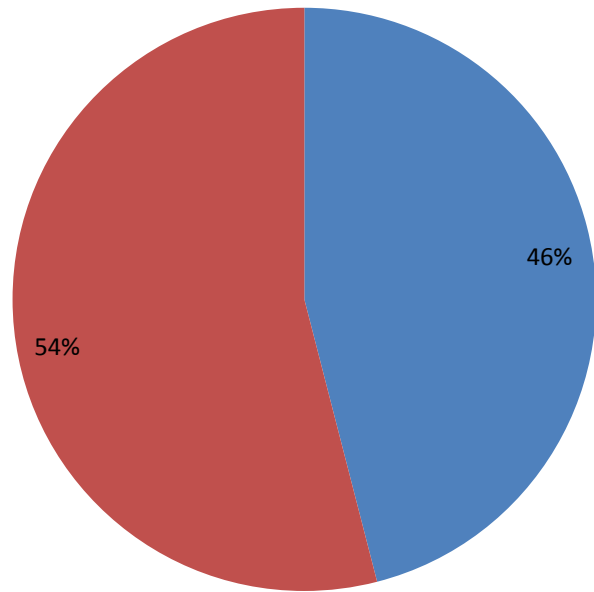

■ Femmina ■ Maschio

Ripartizione % per fasce d'età  
Sardegna

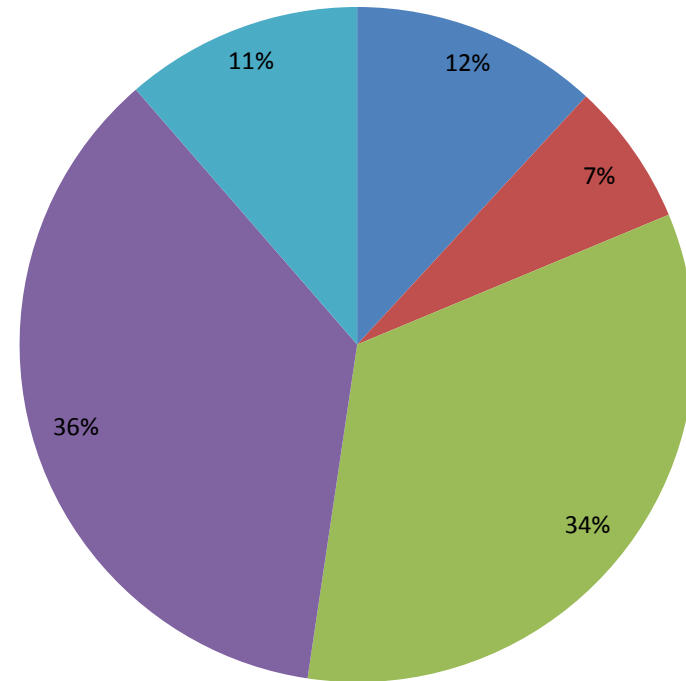

■ < 15 ■ 15 - 24 ■ 25 - 44 ■ 45 - 64 ■ > 64

## Profilazione del turista

Ripartizione % per sesso  
Cagliari

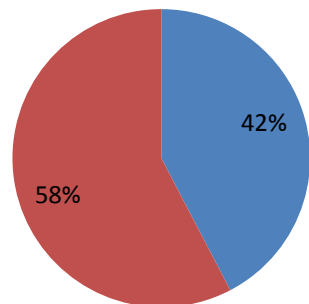

Femmina Maschio

Ripartizione % per fasce d'età  
Cagliari

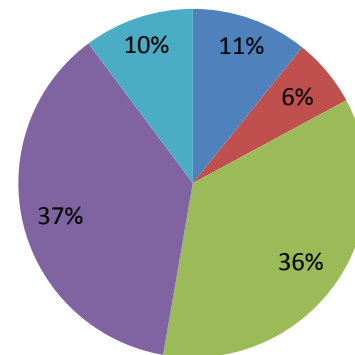

< 15 15 - 24 25 - 44 45 - 64 > 64

Ripartizione % per sesso  
Carbonia-Iglesias

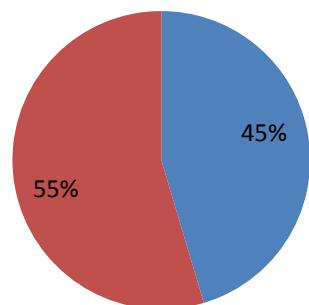

Femmina Maschio

Ripartizione % per fasce d'età  
Carbonia-Iglesias

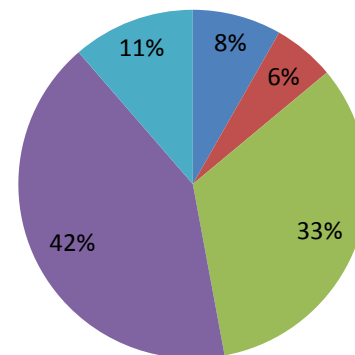

< 15 15 - 24 25 - 44 45 - 64 > 64

## Profilazione del turista

Ripartizione % per sesso  
Nuoro

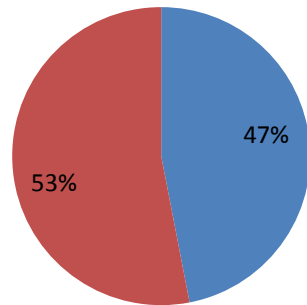

Femmina Maschio

Ripartizione % per fasce d'età  
Nuoro

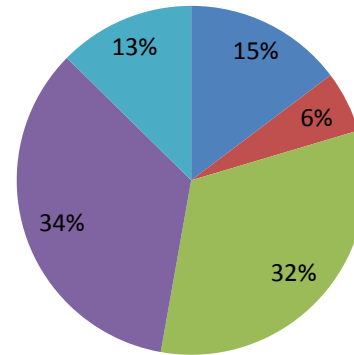

< 15 15 - 24 25 - 44 45 - 64 > 64

Ripartizione % per sesso  
Ogliastra

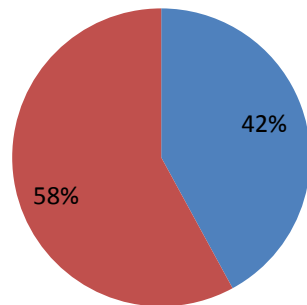

Femmina Maschio

Ripartizione % per fasce d'età  
Ogliastra

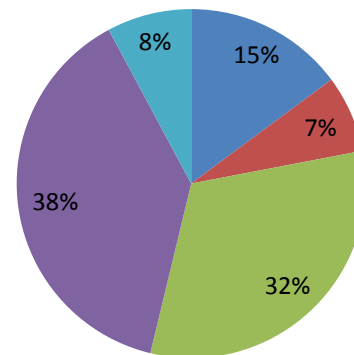

< 15 15 - 24 25 - 44 45 - 64 > 64

## Profilazione del turista

Ripartizione % per sesso  
Oristano

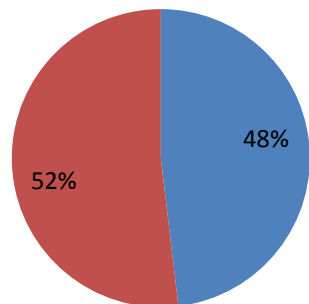

■ Femmina ■ Maschio

Ripartizione % per fasce d'età  
Oristano

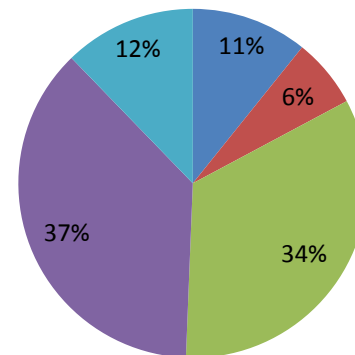

■ < 15 ■ 15 - 24 ■ 25 - 44 ■ 45 - 64 ■ > 64

Ripartizione % per sesso  
Olbia-Tempio

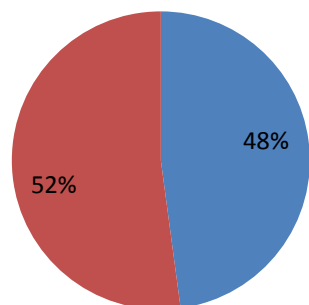

■ Femmina ■ Maschio

Ripartizione % per fasce d'età  
Olbia-Tempio

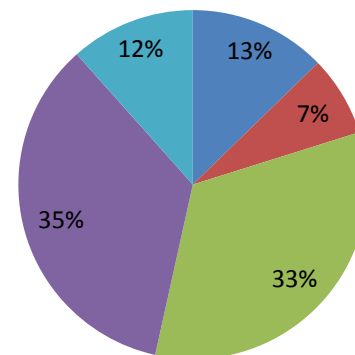

■ < 15 ■ 15 - 24 ■ 25 - 44 ■ 45 - 64 ■ > 64

## Profilazione del turista

Ripartizione % per sesso  
Sassari

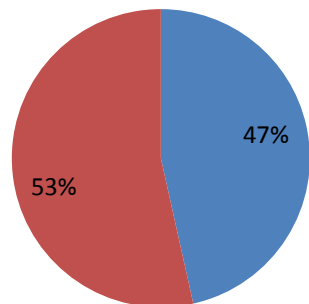

■ Femmina ■ Maschio

Ripartizione % per fasce d'età  
Sassari

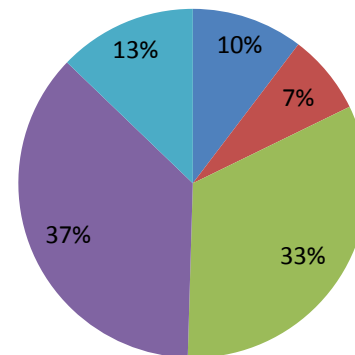

■ < 15 ■ 15 - 24 ■ 25 - 44 ■ 45 - 64 ■ > 64

Ripartizione % per sesso  
Medio Campidano

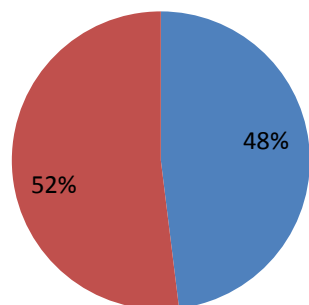

■ Femmina ■ Maschio

Ripartizione % per fasce d'età  
Medio Campidano

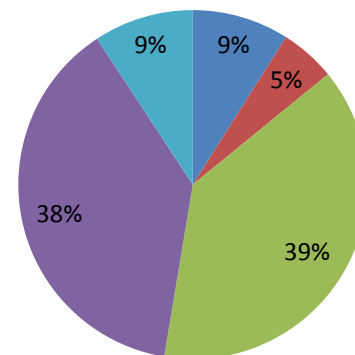

■ < 15 ■ 15 - 24 ■ 25 - 44 ■ 45 - 64 ■ > 64