



UNIONE EUROPEA



REPUBBLICA ITALIANA

ASSESSORADU DE SU TURISMU, ARTESANIA E CUMMÈRTZIU
ASSESSORATO DEL TURISMO, ARTIGIANATO E COMMERCIO



REGIONE AUTÒNOMA DE SARDIGNA
REGIONE AUTONOMA DELLA SARDEGNA

OSSERVATORIO DEL TURISMO, ARTIGIANATO E COMMERCIO



Movimento turistico Sardegna per provincia 2015 su 2014

Fonte SIREG
(Estrazione del 6 Ottobre 2017)

Note metodologiche

I dati sul movimento turistico riportati in questo file sono raccolti dal SIREG - Sistema Informativo di Raccolta ed Elaborazione Dati, un sistema federato web gestito dalla Regione Autonoma della Sardegna e dalle Amministrazioni Provinciali.

La raccolta dei dati su arrivi e presenze avviene nell'ambito della rilevazione Movimento dei clienti negli esercizi ricettivi , che costituisce un'indagine censuaria svolta dall'Istat con periodicità mensile. L'unità di rilevazione è costituita dagli esercizi ricettivi ripartiti fra strutture alberghiere, strutture complementari e alloggi privati in affitto.

I dati sono caricati via web direttamente dalle strutture ricettive o trasmessi da queste alle Amministrazioni Provinciali di riferimento per il successivo caricamento sul SIREG.

Indice

Disaggregazione per provenienza	3
Disaggregazione per tipologia	40
Andamento mensile	45
Copertura mensile	55
Capacità ricettiva	56
Profilazione turista	58

“Disaggregazione per provenienza” 2015 - Sardegna

Provenienza	Arrivi 2015	Presenze 2015	Permanenza 2015	Arrivi 2014	Presenze 2014	Permanenza 2014	Variazione % arrivi	Variazione % presenze
Italiani	1.401.196	6.556.504	4,68	1.296.360	6.048.257	4,67	8,09%	8,40%
Stranieri	1.209.071	5.840.350	4,83	1.096.604	5.317.920	4,85	10,26%	9,82%
Totale	2.610.267	12.396.854	4,75	2.392.964	11.366.177	4,75	9,08%	9,07%

Italiani								
Lombardia	253.563	1.690.713	6,67	231.568	1.544.930	6,67	9,50%	9,44%
Sardegna	463.562	1.051.345	2,27	427.668	1.016.391	2,38	8,39%	3,44%
Lazio	136.971	739.798	5,40	131.247	696.082	5,30	4,36%	6,28%
Piemonte	90.124	558.871	6,20	82.474	509.690	6,18	9,28%	9,65%
Emilia Romagna	81.459	458.269	5,63	74.020	405.147	5,47	10,05%	13,11%
Toscana	77.896	441.244	5,66	71.534	385.911	5,39	8,89%	14,34%
Veneto	74.818	431.302	5,76	69.012	401.230	5,81	8,41%	7,49%
Campania	50.014	320.437	6,41	46.341	287.426	6,20	7,93%	11,49%
Liguria	31.786	170.058	5,35	30.469	157.665	5,17	4,32%	7,86%
Umbria	16.136	96.272	5,97	13.910	78.706	5,66	16,00%	22,32%
Puglia	21.357	95.829	4,49	20.956	96.260	4,59	1,91%	-0,45%
Marche	17.175	79.513	4,63	15.116	69.128	4,57	13,62%	15,02%
Sicilia	21.960	79.397	3,62	23.627	90.305	3,82	-7,06%	-12,08%
Bolzano	11.097	71.257	6,42	9.322	60.079	6,44	19,04%	18,61%
Trento	11.800	70.473	5,97	10.412	66.464	6,38	13,33%	6,03%
Friuli-Venezia Giulia	14.062	69.215	4,92	12.684	60.557	4,77	10,86%	14,30%
Abruzzo	11.877	56.721	4,78	11.397	52.474	4,60	4,21%	8,09%
Calabria	7.119	28.292	3,97	6.655	26.709	4,01	6,97%	5,93%
Valle d'Aosta	3.059	20.156	6,59	2.942	18.623	6,33	3,98%	8,23%
Basilicata	3.105	15.943	5,13	3.032	15.012	4,95	2,41%	6,20%
Molise	2.256	11.399	5,05	1.974	9.468	4,80	14,29%	20,40%

“Disaggregazione per provenienza” 2015 - Sardegna

Provenienza	Arrivi 2015	Presenze 2015	Permanenza 2015	Arrivi 2014	Presenze 2014	Permanenza 2014	Variazione % arrivi	Variazione % presenze
-------------	-------------	---------------	-----------------	-------------	---------------	-----------------	---------------------	-----------------------

Stranieri								
Germania	288.898	1.560.114	5,40	253.058	1.374.206	5,43	14,16%	13,53%
Francia	208.639	950.585	4,56	202.128	918.455	4,54	3,22%	3,50%
Svizzera (incluso Liechtenstein)	132.571	698.323	5,27	111.596	594.100	5,32	18,80%	17,54%
Regno Unito	84.850	461.487	5,44	71.133	377.499	5,31	19,28%	22,25%
Spagna	73.708	262.461	3,56	77.202	266.401	3,45	-4,53%	-1,48%
Austria	48.113	228.893	4,76	45.535	218.438	4,80	5,66%	4,79%
Paesi Bassi	51.044	217.810	4,27	39.905	175.269	4,39	27,91%	24,27%
Svezia	36.043	192.770	5,35	31.295	157.867	5,04	15,17%	22,11%
Belgio	31.985	125.678	3,93	29.050	119.078	4,10	10,10%	5,54%
Russia	19.473	124.081	6,37	34.464	248.659	7,22	-43,50%	-50,10%
Polonia	22.456	109.480	4,88	18.835	84.878	4,51	19,22%	28,99%
Repubblica Ceca	18.747	97.690	5,21	13.079	67.144	5,13	43,34%	45,49%
Slovacchia	12.107	85.889	7,09	7.700	46.631	6,06	57,23%	84,19%
Norvegia	14.455	73.963	5,12	15.154	72.529	4,79	-4,61%	1,98%
Stati Uniti d'America	21.098	67.175	3,18	15.794	52.313	3,31	33,58%	28,41%
Danimarca	11.877	66.540	5,60	13.963	76.796	5,50	-14,94%	-13,35%
Irlanda	9.317	45.019	4,83	7.903	38.797	4,91	17,89%	16,04%
Romania	8.559	38.159	4,46	6.268	29.017	4,63	36,55%	31,51%
Finlandia	6.229	30.497	4,90	3.578	17.585	4,91	74,09%	73,43%
Ungheria	6.582	28.232	4,29	4.015	19.638	4,89	63,94%	43,76%
Lituania	7.614	26.862	3,53	8.265	27.534	3,33	-7,88%	-2,44%
Slovenia	7.832	26.580	3,39	7.767	26.863	3,46	0,84%	-1,05%
Australia	7.831	23.149	2,96	6.863	20.671	3,01	14,10%	11,99%
Portogallo	6.096	22.585	3,70	5.108	19.516	3,82	19,34%	15,73%
Altri Paesi Europei	4.368	22.086	5,06	6.545	37.312	5,70	-33,26%	-40,81%
Non specificato	4.499	21.613	4,80	1.173	5.889	5,02	283,55%	267,01%
Brasile	5.980	19.759	3,30	4.561	14.799	3,24	31,11%	33,52%
Canada	5.343	16.017	3,00	4.818	13.874	2,88	10,90%	15,45%

“Disaggregazione per provenienza” 2015 - Sardegna

Provenienza	Arrivi 2015	Presenze 2015	Permanenza 2015	Arrivi 2014	Presenze 2014	Permanenza 2014	Variazione % arrivi	Variazione % presenze
Ucraina	3.025	15.357	5,08	3.819	19.766	5,18	-20,79%	-22,31%
Altri Paesi dell'Asia	3.596	14.597	4,06	4.620	23.522	5,09	-22,16%	-37,94%
Argentina	4.719	14.544	3,08	3.555	10.958	3,08	32,74%	32,72%
Lussemburgo	2.435	12.593	5,17	2.685	11.974	4,46	-9,31%	5,17%
Lettonia	2.906	11.107	3,82	2.551	9.347	3,66	13,92%	18,83%
Altri Paesi dell'Africa	1.710	11.085	6,48	2.084	10.269	4,93	-17,95%	7,95%
Israele	4.117	10.863	2,64	3.637	9.765	2,68	13,20%	11,24%
Altri Paesi Asia Occidentale	2.177	9.582	4,40	3.349	17.058	5,09	-35,00%	-43,83%
Cina	2.730	9.300	3,41	2.105	5.641	2,68	29,69%	64,86%
Giappone	3.117	8.521	2,73	2.615	7.177	2,74	19,20%	18,73%
Altri Paesi Centro - Sud America	2.441	8.011	3,28	2.342	8.923	3,81	4,23%	-10,22%
Turchia	2.519	7.743	3,07	1.916	6.797	3,55	31,47%	13,92%
Estonia	2.089	7.704	3,69	1.103	3.799	3,44	89,39%	102,79%
Bulgaria	1.918	7.551	3,94	1.713	7.037	4,11	11,97%	7,30%
Altri Paesi Africa Mediterranea	1.618	6.438	3,98	1.318	5.988	4,54	22,76%	7,52%
Grecia	1.755	6.015	3,43	1.615	6.399	3,96	8,67%	-6,00%
Croazia	1.410	5.161	3,66	1.235	3.769	3,05	14,17%	36,93%
Nuova Zelanda	1.450	4.514	3,11	1.180	3.727	3,16	22,88%	21,12%
Bielorussia	736	4.354	5,92	1.150	6.810	5,92	-36,00%	-36,06%
India	1.242	3.183	2,56	1.061	2.867	2,70	17,06%	11,02%
Altri Paesi o territori del Nord Americani	559	2.223	3,98	449	1.572	3,50	24,50%	41,41%
Malta	582	2.220	3,81	494	1.637	3,31	17,81%	35,61%
Messico	658	2.110	3,21	558	1.838	3,29	17,92%	14,80%
Islanda	485	2.037	4,20	374	1.106	2,96	29,68%	84,18%
Sud Africa	600	2.030	3,38	540	1.938	3,59	11,11%	4,75%
Egitto	386	2.016	5,22	400	1.648	4,12	-3,50%	22,33%
Altri Paesi o territori dell'Oceania	769	1.808	2,35	515	1.318	2,56	49,32%	37,18%
Moldavia	277	1.454	5,25	208	993	4,77	33,17%	46,42%
Venezuela	288	1.350	4,69	293	1.473	5,03	-1,71%	-8,35%

“Disaggregazione per provenienza” 2015 - Sardegna

Provenienza	Arrivi 2015	Presenze 2015	Permanenza 2015	Arrivi 2014	Presenze 2014	Permanenza 2014	Variazione % arrivi	Variazione % presenze
Cipro	154	544	3,53	172	570	3,31	-10,47%	-4,56%

Movimenti 2015 Sardegna - Disaggregazione per provincia

Province	Arrivi 2015	Presenze 2015	Permanenza 2015	Arrivi 2014	Presenze 2014	Permanenza 2014	Variazione % arrivi	Variazione % presenze
Cagliari	646.379	2.872.063	4,44	629.936	2.719.167	4,32	2,61%	5,62%
Carbonia-Iglesias	73.066	239.829	3,28	67.765	227.873	3,36	7,82%	5,25%
Nuoro	205.260	1.137.454	5,54	175.525	937.311	5,34	16,94%	21,35%
Ogliastra	160.650	875.570	5,45	149.708	843.645	5,64	7,31%	3,78%
Oristano	174.930	542.855	3,10	160.693	493.296	3,07	8,86%	10,05%
Olbia-Tempio	835.063	4.649.340	5,57	765.186	4.343.670	5,68	9,13%	7,04%
Sassari	476.000	1.985.378	4,17	412.362	1.722.619	4,18	15,43%	15,25%
Medio Campidano	38.919	94.365	2,42	31.789	78.596	2,47	22,43%	20,06%
Sardegna	2.610.267	12.396.854	4,75	2.392.964	11.366.177	4,75	9,08%	9,07%

“Disaggregazione per provenienza” 2015 - Cagliari

Provenienza	Arrivi 2015	Presenze 2015	Permanenza 2015	Arrivi 2014	Presenze 2014	Permanenza 2014	Variazione % arrivi	Variazione % presenze
Italiani	400.037	1.757.906	4,39	398.326	1.661.008	4,17	0,43%	5,83%
Stranieri	246.342	1.114.157	4,52	231.610	1.058.159	4,57	6,36%	5,29%
Totale	646.379	2.872.063	4,44	629.936	2.719.167	4,32	2,61%	5,62%

Italiani								
Lombardia	83.732	529.995	6,33	78.404	470.765	6,00	6,80%	12,58%
Sardegna	114.443	245.768	2,15	115.727	262.661	2,27	-1,11%	-6,43%
Lazio	42.015	182.242	4,34	42.759	166.443	3,89	-1,74%	9,49%
Piemonte	26.489	149.814	5,66	26.371	146.812	5,57	0,45%	2,04%
Emilia Romagna	23.071	122.062	5,29	23.926	120.157	5,02	-3,57%	1,59%
Veneto	22.420	120.750	5,39	21.190	112.214	5,30	5,80%	7,61%
Toscana	20.855	102.087	4,90	20.060	87.298	4,35	3,96%	16,94%
Campania	14.653	76.201	5,20	14.504	69.229	4,77	1,03%	10,07%
Liguria	8.674	38.839	4,48	9.707	40.288	4,15	-10,64%	-3,60%
Sicilia	9.242	29.832	3,23	10.600	34.589	3,26	-12,81%	-13,75%
Puglia	7.485	26.769	3,58	8.186	30.281	3,70	-8,56%	-11,60%
Umbria	4.577	24.486	5,35	3.854	17.327	4,50	18,76%	41,32%
Bolzano	3.222	21.823	6,77	2.804	18.324	6,53	14,91%	19,10%
Trento	3.072	18.972	6,18	2.762	15.470	5,60	11,22%	22,64%
Marche	4.024	16.688	4,15	4.185	16.968	4,05	-3,85%	-1,65%
Friuli-Venezia Giulia	3.900	16.459	4,22	4.292	17.279	4,03	-9,13%	-4,75%
Abruzzo	3.362	14.654	4,36	4.414	17.621	3,99	-23,83%	-16,84%
Calabria	2.468	9.282	3,76	2.250	6.586	2,93	9,69%	40,94%
Valle d'Aosta	774	4.894	6,32	809	5.312	6,57	-4,33%	-7,87%
Basilicata	861	3.392	3,94	940	3.198	3,40	-8,40%	6,07%
Molise	698	2.897	4,15	582	2.186	3,76	19,93%	32,53%

“Disaggregazione per provenienza” 2015 - Cagliari

Provenienza	Arrivi 2015	Presenze 2015	Permanenza 2015	Arrivi 2014	Presenze 2014	Permanenza 2014	Variazione % arrivi	Variazione % presenze
Stranieri								
Germania	55.336	294.939	5,33	48.854	266.234	5,45	13,27%	10,78%
Svizzera (incluso Liechtenstein)	30.251	178.931	5,91	26.728	153.053	5,73	13,18%	16,91%
Francia	34.169	119.545	3,50	34.301	113.623	3,31	-0,38%	5,21%
Regno Unito	20.455	95.973	4,69	16.952	80.230	4,73	20,66%	19,62%
Russia	8.579	57.806	6,74	14.736	106.050	7,20	-41,78%	-45,49%
Austria	8.798	42.352	4,81	7.956	36.461	4,58	10,58%	16,16%
Paesi Bassi	8.849	36.993	4,18	8.171	35.331	4,32	8,30%	4,70%
Spagna	11.854	33.342	2,81	14.460	38.602	2,67	-18,02%	-13,63%
Belgio	8.231	28.078	3,41	8.882	30.617	3,45	-7,33%	-8,29%
Slovacchia	3.096	23.970	7,74	1.882	12.819	6,81	64,51%	86,99%
Repubblica Ceca	4.376	23.944	5,47	3.538	20.501	5,79	23,69%	16,79%
Stati Uniti d'America	5.563	17.511	3,15	4.053	12.096	2,98	37,26%	44,77%
Polonia	4.655	16.012	3,44	4.190	15.662	3,74	11,10%	2,23%
Lituania	3.377	12.078	3,58	4.014	12.760	3,18	-15,87%	-5,34%
Svezia	3.611	10.567	2,93	1.966	8.280	4,21	83,67%	27,62%
Norvegia	3.049	9.107	2,99	1.243	4.022	3,24	145,29%	126,43%
Altri Paesi dell'Africa	721	6.633	9,20	764	5.151	6,74	-5,63%	28,77%
Danimarca	1.694	6.425	3,79	1.334	6.057	4,54	26,99%	6,08%
Altri Paesi dell'Asia	1.631	6.273	3,85	1.352	5.047	3,73	20,64%	24,29%
Finlandia	2.123	6.060	2,85	577	1.831	3,17	267,94%	230,97%
Romania	1.554	5.931	3,82	1.459	6.035	4,14	6,51%	-1,72%
Altri Paesi Europei	1.295	5.260	4,06	1.360	5.476	4,03	-4,78%	-3,94%
Portogallo	1.538	5.174	3,36	1.246	4.258	3,42	23,43%	21,51%
Australia	1.872	5.124	2,74	1.783	5.398	3,03	4,99%	-5,08%
Ungheria	1.020	4.548	4,46	933	5.562	5,96	9,32%	-18,23%
Slovenia	1.242	4.507	3,63	1.251	3.420	2,73	-0,72%	31,78%
Irlanda	923	3.538	3,83	1.103	4.085	3,70	-16,32%	-13,39%
Altri Paesi Asia Occidentale	789	3.494	4,43	2.008	9.962	4,96	-60,71%	-64,93%

“Disaggregazione per provenienza” 2015 - Cagliari

Provenienza	Arrivi 2015	Presenze 2015	Permanenza 2015	Arrivi 2014	Presenze 2014	Permanenza 2014	Variazione % arrivi	Variazione % presenze
Ucraina	835	3.483	4,17	1.126	5.633	5,00	-25,84%	-38,17%
Canada	1.214	3.377	2,78	1.115	3.110	2,79	8,88%	8,59%
Lussemburgo	650	3.326	5,12	955	4.778	5,00	-31,94%	-30,39%
Brasile	1.123	3.285	2,93	1.027	2.975	2,90	9,35%	10,42%
Giappone	1.035	2.926	2,83	846	2.246	2,65	22,34%	30,28%
Argentina	1.053	2.915	2,77	930	2.325	2,50	13,23%	25,38%
Cina	881	2.416	2,74	791	2.077	2,63	11,38%	16,32%
Altri Paesi Africa Mediterranea	592	2.376	4,01	399	1.668	4,18	48,37%	42,45%
Altri Paesi Centro - Sud America	795	2.339	2,94	688	2.423	3,52	15,55%	-3,47%
Turchia	795	2.291	2,88	507	1.946	3,84	56,80%	17,73%
Israele	930	2.261	2,43	645	1.476	2,29	44,19%	53,18%
Lettonia	628	2.025	3,22	786	2.793	3,55	-20,10%	-27,50%
Croazia	395	2.007	5,08	388	1.176	3,03	1,80%	70,66%
Bielorussia	371	1.996	5,38	806	4.626	5,74	-53,97%	-56,85%
Grecia	660	1.552	2,35	534	1.311	2,46	23,60%	18,38%
Bulgaria	423	1.548	3,66	421	1.951	4,63	0,48%	-20,66%
Altri Paesi o territori dell'Oceania	695	1.320	1,90	431	658	1,53	61,25%	100,61%
Non specificato	317	1.283	4,05	133	540	4,06	138,35%	137,59%
India	444	1.141	2,57	320	863	2,70	38,75%	32,21%
Malta	263	887	3,37	216	675	3,13	21,76%	31,41%
Altri Paesi o territori del Nord Americani	208	883	4,25	167	577	3,46	24,55%	53,03%
Estonia	310	796	2,57	227	671	2,96	36,56%	18,63%
Nuova Zelanda	258	682	2,64	251	668	2,66	2,79%	2,10%
Messico	185	628	3,39	135	375	2,78	37,04%	67,47%
Venezuela	75	530	7,07	80	294	3,68	-6,25%	80,27%
Sud Africa	159	411	2,58	127	351	2,76	25,20%	17,09%
Egitto	145	370	2,55	104	307	2,95	39,42%	20,52%
Moldavia	64	307	4,80	64	275	4,30	0,00%	11,64%
Islanda	77	281	3,65	129	328	2,54	-40,31%	-14,33%
Corea del Sud	62	253	4,08	64	160	2,50	-3,13%	58,13%

“Disaggregazione per provenienza” 2015 - Cagliari

Provenienza	Arrivi 2015	Presenze 2015	Permanenza 2015	Arrivi 2014	Presenze 2014	Permanenza 2014	Variazione % arrivi	Variazione % presenze
Cipro	49	147	3,00	102	280	2,75	-51,96%	-47,50%

“Disaggregazione per provenienza” 2015 - Carbonia-Iglesias

Provenienza	Arrivi 2015	Presenze 2015	Permanenza 2015	Arrivi 2014	Presenze 2014	Permanenza 2014	Variazione % arrivi	Variazione % presenze
Italiani	50.067	170.533	3,41	47.092	164.927	3,50	6,32%	3,40%
Stranieri	22.999	69.296	3,01	20.673	62.946	3,04	11,25%	10,09%
Totale	73.066	239.829	3,28	67.765	227.873	3,36	7,82%	5,25%

Italiani								
Lombardia	9.430	46.165	4,90	8.981	43.833	4,88	5,00%	5,32%
Sardegna	18.562	31.879	1,72	17.194	31.781	1,85	7,96%	0,31%
Piemonte	3.562	17.022	4,78	3.378	16.336	4,84	5,45%	4,20%
Lazio	3.564	13.256	3,72	3.382	13.285	3,93	5,38%	-0,22%
Emilia Romagna	2.924	12.614	4,31	2.933	13.002	4,43	-0,31%	-2,98%
Veneto	2.742	12.592	4,59	2.514	11.460	4,56	9,07%	9,88%
Toscana	2.452	8.739	3,56	2.544	10.186	4,00	-3,62%	-14,21%
Liguria	1.420	5.847	4,12	1.487	6.344	4,27	-4,51%	-7,83%
Puglia	737	4.189	5,68	621	2.600	4,19	18,68%	61,12%
Campania	908	3.860	4,25	940	3.816	4,06	-3,40%	1,15%
Sicilia	707	2.831	4,00	502	1.713	3,41	40,84%	65,27%
Marche	602	2.374	3,94	441	1.824	4,14	36,51%	30,15%
Bolzano	505	1.925	3,81	337	1.753	5,20	49,85%	9,81%
Trento	398	1.923	4,83	365	1.456	3,99	9,04%	32,07%
Friuli-Venezia Giulia	442	1.574	3,56	433	1.736	4,01	2,08%	-9,33%
Umbria	427	1.472	3,45	354	1.340	3,79	20,62%	9,85%
Abruzzo	278	704	2,53	328	1.213	3,70	-15,24%	-41,96%
Valle d'Aosta	101	549	5,44	87	335	3,85	16,09%	63,88%
Basilicata	147	523	3,56	117	436	3,73	25,64%	19,95%
Calabria	123	320	2,60	126	395	3,13	-2,38%	-18,99%
Molise	36	175	4,86	28	83	2,96	28,57%	110,84%

“Disaggregazione per provenienza” 2015 - Carbonia-Iglesias

Provenienza	Arrivi 2015	Presenze 2015	Permanenza 2015	Arrivi 2014	Presenze 2014	Permanenza 2014	Variazione % arrivi	Variazione % presenze
Stranieri								
Germania	5.638	17.250	3,06	4.525	14.213	3,14	24,60%	21,37%
Francia	5.445	15.285	2,81	5.189	14.273	2,75	4,93%	7,09%
Svizzera (incluso Liechtenstein)	2.952	7.885	2,67	2.517	6.724	2,67	17,28%	17,27%
Paesi Bassi	1.114	5.214	4,68	993	4.408	4,44	12,19%	18,28%
Regno Unito	1.377	3.971	2,88	997	2.591	2,60	38,11%	53,26%
Belgio	1.063	3.662	3,44	971	2.544	2,62	9,47%	43,95%
Spagna	947	2.665	2,81	1.451	4.888	3,37	-34,73%	-45,48%
Austria	1.072	2.532	2,36	832	2.038	2,45	28,85%	24,24%
Polonia	365	1.691	4,63	370	3.081	8,33	-1,35%	-45,12%
Stati Uniti d'America	437	1.105	2,53	302	790	2,62	44,70%	39,87%
Russia	199	858	4,31	197	489	2,48	1,02%	75,46%
Repubblica Ceca	198	665	3,36	198	695	3,51	0,00%	-4,32%
Svezia	281	565	2,01	164	359	2,19	71,34%	57,38%
Romania	87	458	5,26	101	390	3,86	-13,86%	17,44%
Danimarca	133	449	3,38	141	353	2,50	-5,67%	27,20%
Slovenia	127	385	3,03	136	313	2,30	-6,62%	23,00%
Irlanda	121	371	3,07	59	156	2,64	105,08%	137,82%
Norvegia	107	309	2,89	147	441	3,00	-27,21%	-29,93%
Portogallo	74	291	3,93	79	240	3,04	-6,33%	21,25%
Canada	124	288	2,32	104	234	2,25	19,23%	23,08%
Australia	135	279	2,07	132	490	3,71	2,27%	-43,06%
Altri Paesi dell'Asia	60	262	4,37	48	78	1,63	25,00%	235,90%
Estonia	33	231	7,00	15	52	3,47	120,00%	344,23%
Ungheria	70	224	3,20	46	142	3,09	52,17%	57,75%
Altri Paesi Europei	73	214	2,93	69	415	6,01	5,80%	-48,43%
Lituania	104	197	1,89	193	490	2,54	-46,11%	-59,80%
Lussemburgo	45	159	3,53	60	198	3,30	-25,00%	-19,70%
Lettonia	60	130	2,17	34	84	2,47	76,47%	54,76%

“Disaggregazione per provenienza” 2015 - Carbonia-Iglesias

Provenienza	Arrivi 2015	Presenze 2015	Permanenza 2015	Arrivi 2014	Presenze 2014	Permanenza 2014	Variazione % arrivi	Variazione % presenze
Turchia	46	127	2,76	12	30	2,50	283,33%	323,33%
Brasile	40	114	2,85	38	89	2,34	5,26%	28,09%
Altri Paesi dell'Africa	34	108	3,18	27	88	3,26	25,93%	22,73%
Ucraina	30	107	3,57	17	42	2,47	76,47%	154,76%
Altri Paesi Centro - Sud America	37	106	2,86	22	115	5,23	68,18%	-7,83%
Messico	15	95	6,33	11	11	1,00	36,36%	763,64%
Nuova Zelanda	31	88	2,84	24	42	1,75	29,17%	109,52%
Venezuela	11	87	7,91	21	306	14,57	-47,62%	-71,57%
Israele	32	83	2,59	65	214	3,29	-50,77%	-61,21%
Giappone	42	73	1,74	55	109	1,98	-23,64%	-33,03%
Cina	28	72	2,57	31	75	2,42	-9,68%	-4,00%
Argentina	24	70	2,92	25	32	1,28	-4,00%	118,75%
Altri Paesi o territori del Nord Americani	19	61	3,21	8	21	2,63	137,50%	190,48%
Altri Paesi Africa Mediterranea	18	60	3,33	16	53	3,31	12,50%	13,21%
Grecia	17	60	3,53	25	45	1,80	-32,00%	33,33%
Slovacchia	25	57	2,28	60	152	2,53	-58,33%	-62,50%
Sud Africa	25	54	2,16	7	12	1,71	257,14%	350,00%
Malta	9	45	5,00	3	5	1,67	200,00%	800,00%
Moldavia	3	43	14,33	2	2	1,00	50,00%	2050,00%
Altri Paesi Asia Occidentale	16	42	2,63	9	15	1,67	77,78%	180,00%
Finlandia	18	38	2,11	62	171	2,76	-70,97%	-77,78%
Bielorussia	7	25	3,57	10	20	2,00	-30,00%	25,00%
Corea del Sud	8	24	3,00	1	1	1,00	700,00%	2300,00%
Croazia	7	24	3,43	10	18	1,80	-30,00%	33,33%
Bulgaria	8	19	2,38	13	47	3,62	-38,46%	-59,57%
Egitto	2	13	6,50	4	27	6,75	-50,00%	-51,85%
India	4	4	1,00	11	18	1,64	-63,64%	-77,78%
Islanda	2	2	1,00	11	14	1,27	-81,82%	-85,71%
Altri Paesi o territori dell'Oceania	0	0	0	2	2	1,00	-100,00%	-100,00%

“Disaggregazione per provenienza” 2015 - Carbonia-Iglesias

Provenienza	Arrivi 2015	Presenze 2015	Permanenza 2015	Arrivi 2014	Presenze 2014	Permanenza 2014	Variazione % arrivi	Variazione % presenze
Non specificato	0	0	0	1	1	1,00	-100,00%	-100,00%

“Disaggregazione per provenienza” 2015 - Nuoro

Provenienza	Arrivi 2015	Presenze 2015	Permanenza 2015	Arrivi 2014	Presenze 2014	Permanenza 2014	Variazione % arrivi	Variazione % presenze
Italiani	118.697	691.062	5,82	105.154	591.168	5,62	12,88%	16,90%
Stranieri	86.563	446.392	5,16	70.371	346.143	4,92	23,01%	28,96%
Totale	205.260	1.137.454	5,54	175.525	937.311	5,34	16,94%	21,35%

Italiani								
Lombardia	19.673	164.275	8,35	18.285	150.941	8,25	7,59%	8,83%
Sardegna	40.240	106.125	2,64	36.463	96.624	2,65	10,36%	9,83%
Lazio	12.451	97.294	7,81	10.356	77.956	7,53	20,23%	24,81%
Toscana	8.479	62.029	7,32	7.175	46.419	6,47	18,17%	33,63%
Piemonte	7.400	56.376	7,62	6.328	46.588	7,36	16,94%	21,01%
Emilia Romagna	7.097	48.859	6,88	5.121	32.355	6,32	38,59%	51,01%
Veneto	5.150	34.845	6,77	3.879	24.354	6,28	32,77%	43,08%
Campania	4.224	33.244	7,87	3.146	22.079	7,02	34,27%	50,57%
Liguria	2.510	16.000	6,37	2.305	14.416	6,25	8,89%	10,99%
Umbria	1.951	15.078	7,73	1.519	10.723	7,06	28,44%	40,61%
Trento	1.142	8.048	7,05	1.440	10.579	7,35	-20,69%	-23,92%
Puglia	1.562	8.036	5,14	1.321	7.127	5,40	18,24%	12,75%
Bolzano	997	7.938	7,96	1.149	8.706	7,58	-13,23%	-8,82%
Marche	1.275	7.676	6,02	990	5.724	5,78	28,79%	34,10%
Abruzzo	1.075	6.299	5,86	820	4.662	5,69	31,10%	35,11%
Sicilia	1.347	5.912	4,39	1.806	11.767	6,52	-25,42%	-49,76%
Friuli-Venezia Giulia	864	4.819	5,58	793	4.787	6,04	8,95%	0,67%
Valle d'Aosta	357	2.846	7,97	493	3.071	6,23	-27,59%	-7,33%
Basilicata	319	2.035	6,38	480	4.008	8,35	-33,54%	-49,23%
Calabria	419	1.819	4,34	947	5.808	6,13	-55,76%	-68,68%
Molise	165	1.509	9,15	338	2.474	7,32	-51,18%	-39,01%

“Disaggregazione per provenienza” 2015 - Nuoro

Provenienza	Arrivi 2015	Presenze 2015	Permanenza 2015	Arrivi 2014	Presenze 2014	Permanenza 2014	Variazione % arrivi	Variazione % presenze
-------------	-------------	---------------	-----------------	-------------	---------------	-----------------	---------------------	-----------------------

Stranieri								
Germania	24.373	143.971	5,91	18.931	110.210	5,82	28,75%	30,63%
Svizzera (incluso Liechtenstein)	15.253	93.453	6,13	12.521	80.172	6,40	21,82%	16,57%
Francia	10.037	32.030	3,19	10.050	35.426	3,52	-0,13%	-9,59%
Slovacchia	3.334	25.847	7,75	1.157	7.126	6,16	188,16%	262,71%
Regno Unito	4.436	24.598	5,55	3.525	17.632	5,00	25,84%	39,51%
Repubblica Ceca	3.029	21.714	7,17	929	4.994	5,38	226,05%	334,80%
Austria	3.981	19.783	4,97	4.082	19.602	4,80	-2,47%	0,92%
Paesi Bassi	4.320	13.723	3,18	3.045	11.485	3,77	41,87%	19,49%
Polonia	1.804	13.170	7,30	593	1.988	3,35	204,22%	562,47%
Spagna	3.544	10.336	2,92	3.638	11.120	3,06	-2,58%	-7,05%
Belgio	2.229	9.544	4,28	2.554	12.504	4,90	-12,73%	-23,67%
Stati Uniti d'America	1.256	4.340	3,46	844	2.799	3,32	48,82%	55,06%
Svezia	1.023	3.347	3,27	911	2.964	3,25	12,29%	12,92%
Slovenia	708	3.116	4,40	477	1.782	3,74	48,43%	74,86%
Russia	531	2.809	5,29	651	3.747	5,76	-18,43%	-25,03%
Danimarca	604	2.444	4,05	726	2.856	3,93	-16,80%	-14,43%
Australia	599	2.256	3,77	471	1.360	2,89	27,18%	65,88%
Norvegia	520	2.039	3,92	740	2.502	3,38	-29,73%	-18,51%
Lituania	438	1.583	3,61	420	1.154	2,75	4,29%	37,18%
Irlanda	392	1.553	3,96	363	1.389	3,83	7,99%	11,81%
Ungheria	400	1.383	3,46	306	1.433	4,68	30,72%	-3,49%
Canada	409	1.294	3,16	373	859	2,30	9,65%	50,64%
Romania	249	1.232	4,95	217	885	4,08	14,75%	39,21%
Portogallo	247	988	4,00	228	926	4,06	8,33%	6,70%
Brasile	260	950	3,65	113	241	2,13	130,09%	294,19%
Altri Paesi Europei	186	917	4,93	255	1.608	6,31	-27,06%	-42,97%
Israele	402	697	1,73	227	413	1,82	77,09%	68,77%
Finlandia	122	550	4,51	139	443	3,19	-12,23%	24,15%

“Disaggregazione per provenienza” 2015 - Nuoro

Provenienza	Arrivi 2015	Presenze 2015	Permanenza 2015	Arrivi 2014	Presenze 2014	Permanenza 2014	Variazione % arrivi	Variazione % presenze
Lussemburgo	126	549	4,36	93	312	3,35	35,48%	75,96%
India	267	525	1,97	133	238	1,79	100,75%	120,59%
Altri Paesi dell'Africa	75	497	6,63	74	349	4,72	1,35%	42,41%
Cina	123	452	3,67	77	192	2,49	59,74%	135,42%
Altri Paesi dell'Asia	105	447	4,26	105	392	3,73	0,00%	14,03%
Giappone	122	411	3,37	133	313	2,35	-8,27%	31,31%
Lettonia	130	395	3,04	220	831	3,78	-40,91%	-52,47%
Ucraina	78	392	5,03	118	804	6,81	-33,90%	-51,24%
Argentina	108	318	2,94	98	213	2,17	10,20%	49,30%
Nuova Zelanda	102	314	3,08	107	264	2,47	-4,67%	18,94%
Altri Paesi Centro - Sud America	87	271	3,11	66	187	2,83	31,82%	44,92%
Turchia	78	235	3,01	58	170	2,93	34,48%	38,24%
Bulgaria	44	231	5,25	78	355	4,55	-43,59%	-34,93%
Sud Africa	33	197	5,97	37	156	4,22	-10,81%	26,28%
Altri Paesi o territori del Nord Americani	35	167	4,77	20	49	2,45	75,00%	240,82%
Bielorussia	36	158	4,39	47	368	7,83	-23,40%	-57,07%
Islanda	33	142	4,30	5	16	3,20	560,00%	787,50%
Altri Paesi Africa Mediterranea	27	131	4,85	56	284	5,07	-51,79%	-53,87%
Malta	10	122	12,20	7	15	2,14	42,86%	713,33%
Estonia	45	115	2,56	46	190	4,13	-2,17%	-39,47%
Altri Paesi Asia Occidentale	33	111	3,36	38	141	3,71	-13,16%	-21,28%
Messico	31	110	3,55	9	18	2,00	244,44%	511,11%
Egitto	48	99	2,06	48	93	1,94	0,00%	6,45%
Grecia	28	97	3,46	41	94	2,29	-31,71%	3,19%
Croazia	30	84	2,80	123	244	1,98	-75,61%	-65,57%
Moldavia	8	62	7,75	22	93	4,23	-63,64%	-33,33%
Non specificato	6	28	4,67	3	19	6,33	100,00%	47,37%
Corea del Sud	13	18	1,38	5	9	1,80	160,00%	100,00%
Cipro	7	16	2,29	2	2	1,00	250,00%	700,00%

“Disaggregazione per provenienza” 2015 - Nuoro

Provenienza	Arrivi 2015	Presenze 2015	Permanenza 2015	Arrivi 2014	Presenze 2014	Permanenza 2014	Variazione % arrivi	Variazione % presenze
Venezuela	3	15	5,00	8	32	4,00	-62,50%	-53,13%

“Disaggregazione per provenienza” 2015 - Ogliastra

Provenienza	Arrivi 2015	Presenze 2015	Permanenza 2015	Arrivi 2014	Presenze 2014	Permanenza 2014	Variazione % arrivi	Variazione % presenze
Italiani	81.066	427.848	5,28	72.977	385.136	5,28	11,08%	11,09%
Stranieri	79.584	447.722	5,63	76.731	458.509	5,98	3,72%	-2,35%
Totale	160.650	875.570	5,45	149.708	843.645	5,64	7,31%	3,78%

Italiani								
Sardegna	42.566	140.851	3,31	41.286	152.564	3,70	3,10%	-7,68%
Lombardia	11.080	93.876	8,47	9.121	74.509	8,17	21,48%	25,99%
Lazio	5.856	40.891	6,98	4.408	33.180	7,53	32,85%	23,24%
Piemonte	4.745	38.153	8,04	4.015	31.026	7,73	18,18%	22,97%
Toscana	3.308	24.522	7,41	2.958	22.090	7,47	11,83%	11,01%
Emilia Romagna	3.441	24.424	7,10	2.722	16.226	5,96	26,41%	50,52%
Veneto	2.416	15.601	6,46	2.162	14.447	6,68	11,75%	7,99%
Campania	1.362	10.650	7,82	1.021	8.593	8,42	33,40%	23,94%
Liguria	1.330	9.511	7,15	1.158	7.780	6,72	14,85%	22,25%
Bolzano	766	4.963	6,48	511	3.009	5,89	49,90%	64,94%
Trento	695	4.806	6,92	550	3.704	6,73	26,36%	29,75%
Umbria	633	4.229	6,68	505	3.296	6,53	25,35%	28,31%
Puglia	509	2.962	5,82	485	2.802	5,78	4,95%	5,71%
Marche	483	2.605	5,39	452	2.448	5,42	6,86%	6,41%
Friuli-Venezia Giulia	462	2.537	5,49	383	2.355	6,15	20,63%	7,73%
Sicilia	559	2.410	4,31	427	2.080	4,87	30,91%	15,87%
Valle d'Aosta	315	2.283	7,25	197	1.577	8,01	59,90%	44,77%
Abruzzo	273	1.212	4,44	339	2.068	6,10	-19,47%	-41,39%
Calabria	153	785	5,13	147	694	4,72	4,08%	13,11%
Basilicata	78	417	5,35	41	174	4,24	90,24%	139,66%
Molise	36	160	4,44	89	514	5,78	-59,55%	-68,87%

“Disaggregazione per provenienza” 2015 - Ogliastra

Provenienza	Arrivi 2015	Presenze 2015	Permanenza 2015	Arrivi 2014	Presenze 2014	Permanenza 2014	Variazione % arrivi	Variazione % presenze
-------------	-------------	---------------	-----------------	-------------	---------------	-----------------	---------------------	-----------------------

Stranieri								
Germania	28.571	162.158	5,68	23.781	138.227	5,81	20,14%	17,31%
Francia	12.318	71.100	5,77	9.709	50.202	5,17	26,87%	41,63%
Svizzera (incluso Liechtenstein)	10.573	58.796	5,56	8.988	52.448	5,84	17,63%	12,10%
Regno Unito	4.952	33.098	6,68	5.541	38.297	6,91	-10,63%	-13,58%
Austria	5.763	31.875	5,53	5.035	28.561	5,67	14,46%	11,60%
Paesi Bassi	3.727	19.693	5,28	3.324	17.367	5,22	12,12%	13,39%
Spagna	2.214	10.005	4,52	2.273	9.663	4,25	-2,60%	3,54%
Repubblica Ceca	1.532	9.240	6,03	1.442	8.810	6,11	6,24%	4,88%
Belgio	1.551	7.806	5,03	2.052	9.502	4,63	-24,42%	-17,85%
Russia	891	7.213	8,10	5.684	57.210	10,07	-84,32%	-87,39%
Danimarca	940	6.436	6,85	1.022	6.805	6,66	-8,02%	-5,42%
Polonia	1.047	6.142	5,87	924	5.027	5,44	13,31%	22,18%
Lituania	489	2.102	4,30	504	1.890	3,75	-2,98%	11,22%
Ungheria	401	2.006	5,00	254	1.218	4,80	57,87%	64,70%
Stati Uniti d'America	606	1.811	2,99	502	1.950	3,88	20,72%	-7,13%
Svezia	425	1.787	4,20	409	1.386	3,39	3,91%	28,93%
Portogallo	249	1.401	5,63	257	1.136	4,42	-3,11%	23,33%
Altri Paesi Europei	193	1.218	6,31	167	1.332	7,98	15,57%	-8,56%
Norvegia	230	1.195	5,20	374	2.329	6,23	-38,50%	-48,69%
Slovenia	323	1.022	3,16	413	1.638	3,97	-21,79%	-37,61%
Romania	168	897	5,34	176	1.215	6,90	-4,55%	-26,17%
Irlanda	167	872	5,22	198	1.048	5,29	-15,66%	-16,79%
Australia	215	779	3,62	252	744	2,95	-14,68%	4,70%
Lussemburgo	129	748	5,80	124	748	6,03	4,03%	0,00%
Ucraina	91	584	6,42	102	566	5,55	-10,78%	3,18%
Lettonia	152	538	3,54	138	413	2,99	10,14%	30,27%
Slovacchia	114	512	4,49	1.702	11.878	6,98	-93,30%	-95,69%
Grecia	80	497	6,21	86	146	1,70	-6,98%	240,41%

“Disaggregazione per provenienza” 2015 - Ogliastra

Provenienza	Arrivi 2015	Presenze 2015	Permanenza 2015	Arrivi 2014	Presenze 2014	Permanenza 2014	Variazione % arrivi	Variazione % presenze
Altri Paesi dell'Africa	63	442	7,02	52	225	4,33	21,15%	96,44%
Estonia	112	426	3,80	28	132	4,71	300,00%	222,73%
Altri Paesi dell'Asia	106	418	3,94	53	279	5,26	100,00%	49,82%
Canada	132	411	3,11	155	475	3,06	-14,84%	-13,47%
Israele	116	409	3,53	151	566	3,75	-23,18%	-27,74%
Cina	95	359	3,78	28	103	3,68	239,29%	248,54%
Brasile	93	353	3,80	120	353	2,94	-22,50%	0,00%
Bielorussia	17	343	20,18	16	117	7,31	6,25%	193,16%
Finlandia	87	308	3,54	101	385	3,81	-13,86%	-20,00%
Altri Paesi Africa Mediterranea	38	301	7,92	89	701	7,88	-57,30%	-57,06%
Altri Paesi Asia Occidentale	63	300	4,76	9	1.335	148,33	600,00%	-77,53%
Argentina	84	292	3,48	91	220	2,42	-7,69%	32,73%
Altri Paesi Centro - Sud America	56	289	5,16	63	236	3,75	-11,11%	22,46%
Non specificato	41	286	6,98	58	242	4,17	-29,31%	18,18%
Turchia	89	219	2,46	35	132	3,77	154,29%	65,91%
Nuova Zelanda	62	204	3,29	20	38	1,90	210,00%	436,84%
Giappone	51	195	3,82	55	200	3,64	-7,27%	-2,50%
Croazia	34	156	4,59	46	144	3,13	-26,09%	8,33%
Bulgaria	32	115	3,59	31	136	4,39	3,23%	-15,44%
Sud Africa	25	85	3,40	17	61	3,59	47,06%	39,34%
Malta	6	64	10,67	12	24	2,00	-50,00%	166,67%
Altri Paesi o territori del Nord Americani	15	49	3,27	14	32	2,29	7,14%	53,13%
Islanda	18	47	2,61	4	23	5,75	350,00%	104,35%
India	10	39	3,90	9	31	3,44	11,11%	25,81%
Altri Paesi o territori dell'Oceania	8	22	2,75	5	400	80,00	60,00%	-94,50%
Messico	8	21	2,63	14	53	3,79	-42,86%	-60,38%
Egitto	3	14	4,67	4	28	7,00	-25,00%	-50,00%
Moldavia	2	8	4,00	1	6	6,00	100,00%	33,33%
Corea del Sud	2	8	4,00	3	18	6,00	-33,33%	-55,56%

“Disaggregazione per provenienza” 2015 - Ogliastra

Provenienza	Arrivi 2015	Presenze 2015	Permanenza 2015	Arrivi 2014	Presenze 2014	Permanenza 2014	Variazione % arrivi	Variazione % presenze
Venezuela	2	5	2,50	8	38	4,75	-75,00%	-86,84%
Cipro	3	3	1,00	6	20	3,33	-50,00%	-85,00%

“Disaggregazione per provenienza” 2015 - Oristano

Provenienza	Arrivi 2015	Presenze 2015	Permanenza 2015	Arrivi 2014	Presenze 2014	Permanenza 2014	Variation e % arrivi	Variation e % presenze
Italiani	109.537	315.450	2,88	99.149	277.457	2,80	10,48%	13,69%
Stranieri	65.393	227.405	3,48	61.544	215.839	3,51	6,25%	5,36%
Totale	174.930	542.855	3,10	160.693	493.296	3,07	8,86%	10,05%

Italiani								
Sardegna	69.041	152.821	2,21	61.946	135.781	2,19	11,45%	12,55%
Lombardia	10.211	48.775	4,78	9.695	44.669	4,61	5,32%	9,19%
Lazio	5.450	22.571	4,14	4.892	17.207	3,52	11,41%	31,17%
Piemonte	4.406	20.281	4,60	4.276	18.517	4,33	3,04%	9,53%
Emilia Romagna	4.141	13.640	3,29	3.887	13.183	3,39	6,53%	3,47%
Veneto	3.406	12.301	3,61	3.054	9.502	3,11	11,53%	29,46%
Toscana	3.284	11.691	3,56	3.066	11.255	3,67	7,11%	3,87%
Campania	1.479	6.654	4,50	1.426	6.620	4,64	3,72%	0,51%
Liguria	1.477	4.997	3,38	1.356	4.015	2,96	8,92%	24,46%
Puglia	1.047	3.109	2,97	752	2.715	3,61	39,23%	14,51%
Sicilia	1.119	3.048	2,72	1.129	2.921	2,59	-0,89%	4,35%
Umbria	657	2.583	3,93	557	1.598	2,87	17,95%	61,64%
Marche	798	2.403	3,01	666	1.617	2,43	19,82%	48,61%
Trento	613	2.315	3,78	396	1.231	3,11	54,80%	88,06%
Friuli-Venezia Giulia	689	2.290	3,32	624	1.847	2,96	10,42%	23,98%
Bolzano	523	2.253	4,31	431	1.841	4,27	21,35%	22,38%
Abruzzo	546	2.041	3,74	421	1.115	2,65	29,69%	83,05%
Calabria	336	703	2,09	254	653	2,57	32,28%	7,66%
Valle d'Aosta	140	540	3,86	142	678	4,77	-1,41%	-20,35%
Basilicata	114	302	2,65	116	335	2,89	-1,72%	-9,85%
Molise	60	132	2,20	63	157	2,49	-4,76%	-15,92%

“Disaggregazione per provenienza” 2015 - Oristano

Provenienza	Arrivi 2015	Presenze 2015	Permanenza 2015	Arrivi 2014	Presenze 2014	Permanenza 2014	Variation e % arrivi	Variation e % presenze
-------------	-------------	---------------	-----------------	-------------	---------------	-----------------	----------------------	------------------------

Stranieri								
Germania	19.382	84.916	4,38	18.049	78.428	4,35	7,39%	8,27%
Francia	10.314	26.252	2,55	9.756	21.905	2,25	5,72%	19,84%
Svizzera (incluso Liechtenstein)	7.051	19.787	2,81	5.901	16.048	2,72	19,49%	23,30%
Paesi Bassi	4.746	18.821	3,97	3.525	12.969	3,68	34,64%	45,12%
Regno Unito	3.263	12.979	3,98	2.709	9.354	3,45	20,45%	38,75%
Spagna	3.500	9.434	2,70	3.769	10.341	2,74	-7,14%	-8,77%
Austria	2.731	8.261	3,02	2.376	5.810	2,45	14,94%	42,19%
Russia	884	6.760	7,65	1.554	12.975	8,35	-43,11%	-47,90%
Polonia	1.472	6.515	4,43	1.404	4.501	3,21	4,84%	44,75%
Belgio	2.221	5.821	2,62	1.855	5.130	2,77	19,73%	13,47%
Repubblica Ceca	1.213	3.640	3,00	1.144	5.013	4,38	6,03%	-27,39%
Svezia	1.045	3.127	2,99	975	2.564	2,63	7,18%	21,96%
Stati Uniti d'America	1.127	2.502	2,22	745	1.661	2,23	51,28%	50,63%
Lituania	557	2.049	3,68	625	2.557	4,09	-10,88%	-19,87%
Danimarca	561	1.704	3,04	679	2.446	3,60	-17,38%	-30,34%
Altri Paesi Europei	246	1.440	5,85	1.661	11.727	7,06	-85,19%	-87,72%
Irlanda	442	1.437	3,25	259	706	2,73	70,66%	103,54%
Norvegia	330	1.158	3,51	385	1.191	3,09	-14,29%	-2,77%
Slovenia	556	1.110	2,00	818	2.045	2,50	-32,03%	-45,72%
Australia	558	1.077	1,93	424	787	1,86	31,60%	36,85%
Portogallo	297	867	2,92	180	403	2,24	65,00%	115,14%
Romania	239	715	2,99	193	758	3,93	23,83%	-5,67%
Ungheria	209	706	3,38	108	400	3,70	93,52%	76,50%
Canada	342	620	1,81	284	492	1,73	20,42%	26,02%
Finlandia	172	564	3,28	179	487	2,72	-3,91%	15,81%
Ucraina	96	426	4,44	146	495	3,39	-34,25%	-13,94%
Brasile	131	390	2,98	140	287	2,05	-6,43%	35,89%
Giappone	213	368	1,73	179	364	2,03	18,99%	1,10%

“Disaggregazione per provenienza” 2015 - Oristano

Provenienza	Arrivi 2015	Presenze 2015	Permanenza 2015	Arrivi 2014	Presenze 2014	Permanenza 2014	Variation e % arrivi	Variation e % presenze
Lettonia	121	357	2,95	121	219	1,81	0,00%	63,01%
Israele	168	300	1,79	184	305	1,66	-8,70%	-1,64%
Lussemburgo	82	273	3,33	101	307	3,04	-18,81%	-11,07%
Altri Paesi Asia Occidentale	63	271	4,30	41	139	3,39	53,66%	94,96%
Altri Paesi dell'Asia	76	265	3,49	156	907	5,81	-51,28%	-70,78%
Slovacchia	58	237	4,09	82	197	2,40	-29,27%	20,30%
Cina	100	220	2,20	90	187	2,08	11,11%	17,65%
Estonia	98	211	2,15	52	90	1,73	88,46%	134,44%
Nuova Zelanda	93	186	2,00	61	102	1,67	52,46%	82,35%
Altri Paesi Centro - Sud America	69	182	2,64	65	128	1,97	6,15%	42,19%
Turchia	66	169	2,56	52	91	1,75	26,92%	85,71%
Moldavia	62	157	2,53	11	68	6,18	463,64%	130,88%
Altri Paesi Africa Mediterranea	36	148	4,11	36	55	1,53	0,00%	169,09%
Croazia	41	146	3,56	71	180	2,54	-42,25%	-18,89%
Grecia	56	142	2,54	74	201	2,72	-24,32%	-29,35%
Argentina	73	138	1,89	94	149	1,59	-22,34%	-7,38%
India	21	123	5,86	29	124	4,28	-27,59%	-0,81%
Bulgaria	42	81	1,93	33	99	3,00	27,27%	-18,18%
Bielorussia	26	79	3,04	9	41	4,56	188,89%	92,68%
Altri Paesi dell'Africa	33	56	1,70	24	116	4,83	37,50%	-51,72%
Malta	18	39	2,17	20	32	1,60	-10,00%	21,88%
Messico	19	32	1,68	48	84	1,75	-60,42%	-61,90%
Non specificato	15	25	1,67	20	38	1,90	-25,00%	-34,21%
Sud Africa	12	24	2,00	9	17	1,89	33,33%	41,18%
Islanda	6	22	3,67	1	2	2,00	500,00%	1000,00%
Corea del Sud	14	20	1,43	4	11	2,75	250,00%	81,82%
Altri Paesi o territori del Nord Americani	9	17	1,89	10	50	5,00	-10,00%	-66,00%
Venezuela	10	16	1,60	10	12	1,20	0,00%	33,33%
Egitto	5	14	2,80	8	28	3,50	-37,50%	-50,00%

“Disaggregazione per provenienza” 2015 - Oristano

Provenienza	Arrivi 2015	Presenze 2015	Permanen za 2015	Arrivi 2014	Presenze 2014	Permanen za 2014	Variazion e % arrivi	Variazion e % presenze
Cipro	2	8	4,00	4	8	2,00	-50,00%	0,00%
Altri Paesi o territori dell'Oceania	1	1	1,00	2	8	4,00	-50,00%	-87,50%

“Disaggregazione per provenienza” 2015 - Olbia-Tempio

Provenienza	Arrivi 2015	Presenze 2015	Permanenza 2015	Arrivi 2014	Presenze 2014	Permanenza 2014	Variazione % arrivi	Variazione % presenze
Italiani	380.287	2.197.617	5,78	344.983	2.032.363	5,89	10,23%	8,13%
Stranieri	454.776	2.451.723	5,39	420.203	2.311.307	5,50	8,23%	6,08%
Totale	835.063	4.649.340	5,57	765.186	4.343.670	5,68	9,13%	7,04%

Italiani								
Lombardia	77.807	574.911	7,39	71.706	549.781	7,67	8,51%	4,57%
Lazio	42.149	285.712	6,78	42.610	287.958	6,76	-1,08%	-0,78%
Piemonte	27.946	192.567	6,89	23.911	169.770	7,10	16,88%	13,43%
Sardegna	83.730	185.608	2,22	73.755	161.832	2,19	13,52%	14,69%
Toscana	26.728	174.114	6,51	23.830	153.755	6,45	12,16%	13,24%
Emilia Romagna	24.954	163.109	6,54	21.139	143.439	6,79	18,05%	13,71%
Veneto	22.957	148.031	6,45	21.125	137.288	6,50	8,67%	7,83%
Campania	19.170	143.007	7,46	17.944	133.576	7,44	6,83%	7,06%
Liguria	11.227	71.663	6,38	9.840	62.813	6,38	14,10%	14,09%
Puglia	6.546	38.540	5,89	6.680	39.656	5,94	-2,01%	-2,81%
Umbria	5.347	37.240	6,96	4.678	32.504	6,95	14,30%	14,57%
Marche	5.572	29.983	5,38	4.596	25.232	5,49	21,24%	18,83%
Bolzano	3.920	26.734	6,82	2.981	20.884	7,01	31,50%	28,01%
Friuli-Venezia Giulia	4.365	26.682	6,11	3.412	19.968	5,85	27,93%	33,62%
Trento	4.012	25.105	6,26	3.808	28.025	7,36	5,36%	-10,42%
Sicilia	5.177	24.613	4,75	5.754	25.882	4,50	-10,03%	-4,90%
Abruzzo	3.853	21.995	5,71	3.142	17.922	5,70	22,63%	22,73%
Calabria	2.159	10.761	4,98	1.759	8.665	4,93	22,74%	24,19%
Valle d'Aosta	958	6.770	7,07	913	6.146	6,73	4,93%	10,15%
Basilicata	1.032	6.719	6,51	842	4.440	5,27	22,57%	51,33%
Molise	678	3.753	5,54	558	2.827	5,07	21,51%	32,76%

“Disaggregazione per provenienza” 2015 - Olbia-Tempio

Provenienza	Arrivi 2015	Presenze 2015	Permanenza 2015	Arrivi 2014	Presenze 2014	Permanenza 2014	Variazione % arrivi	Variazione % presenze
-------------	-------------	---------------	-----------------	-------------	---------------	-----------------	---------------------	-----------------------

Stranieri								
Germania	112.690	659.605	5,85	103.436	617.579	5,97	8,95%	6,80%
Francia	103.048	591.909	5,74	101.176	596.665	5,90	1,85%	-0,80%
Svizzera (incluso Liechtenstein)	49.185	279.743	5,69	42.882	245.853	5,73	14,70%	13,78%
Regno Unito	32.030	182.094	5,69	26.566	149.152	5,61	20,57%	22,09%
Spagna	25.335	110.787	4,37	25.810	108.992	4,22	-1,84%	1,65%
Austria	18.959	98.812	5,21	19.634	108.034	5,50	-3,44%	-8,54%
Paesi Bassi	14.380	67.847	4,72	10.773	53.325	4,95	33,48%	27,23%
Polonia	9.428	53.074	5,63	8.461	45.162	5,34	11,43%	17,52%
Belgio	9.314	46.508	4,99	7.287	40.286	5,53	27,82%	15,44%
Russia	6.386	38.957	6,10	9.365	57.067	6,09	-31,81%	-31,73%
Repubblica Ceca	5.524	29.359	5,31	3.780	20.478	5,42	46,14%	43,37%
Slovacchia	4.247	29.334	6,91	1.657	9.894	5,97	156,31%	196,48%
Stati Uniti d'America	8.259	29.241	3,54	6.384	24.386	3,82	29,37%	19,91%
Svezia	6.230	27.243	4,37	5.538	23.127	4,18	12,50%	17,80%
Norvegia	3.802	16.992	4,47	3.936	16.943	4,30	-3,40%	0,29%
Romania	2.738	13.032	4,76	2.172	10.227	4,71	26,06%	27,43%
Brasile	3.118	11.617	3,73	2.279	8.446	3,71	36,81%	37,54%
Portogallo	2.449	10.134	4,14	2.188	9.846	4,50	11,93%	2,93%
Ungheria	2.180	10.068	4,62	1.388	7.482	5,39	57,06%	34,56%
Danimarca	2.069	10.061	4,86	2.288	11.959	5,23	-9,57%	-15,87%
Altri Paesi Europei	1.598	9.696	6,07	2.304	12.907	5,60	-30,64%	-24,88%
Australia	2.911	9.678	3,32	2.598	8.830	3,40	12,05%	9,60%
Irlanda	2.013	9.351	4,65	1.561	8.356	5,35	28,96%	11,91%
Slovenia	2.287	9.001	3,94	2.661	12.467	4,69	-14,05%	-27,80%
Ucraina	1.512	8.651	5,72	1.871	10.513	5,62	-19,19%	-17,71%
Argentina	2.337	8.294	3,55	1.612	6.363	3,95	44,98%	30,35%
Canada	1.891	6.697	3,54	1.736	5.797	3,34	8,93%	15,53%
Lettonia	1.241	5.807	4,68	938	4.098	4,37	32,30%	41,70%

“Disaggregazione per provenienza” 2015 - Olbia-Tempio

Provenienza	Arrivi 2015	Presenze 2015	Permanenza 2015	Arrivi 2014	Presenze 2014	Permanenza 2014	Variazione % arrivi	Variazione % presenze
Altri Paesi dell'Asia	1.232	5.479	4,45	2.542	15.404	6,06	-51,53%	-64,43%
Lituania	1.323	4.873	3,68	1.355	5.019	3,70	-2,36%	-2,91%
Lussemburgo	795	4.717	5,93	671	3.206	4,78	18,48%	47,13%
Israele	1.531	4.693	3,07	1.498	4.561	3,04	2,20%	2,89%
Altri Paesi Asia Occidentale	937	4.065	4,34	919	4.080	4,44	1,96%	-0,37%
Bulgaria	931	3.882	4,17	770	2.474	3,21	20,91%	56,91%
Turchia	959	3.323	3,47	959	3.601	3,75	0,00%	-7,72%
Altri Paesi Centro - Sud America	912	3.292	3,61	879	3.594	4,09	3,75%	-8,40%
Giappone	990	3.017	3,05	857	2.651	3,09	15,52%	13,81%
Cina	1.023	2.993	2,93	722	2.112	2,93	41,69%	41,71%
Grecia	601	2.822	4,70	580	3.822	6,59	3,62%	-26,16%
Finlandia	715	2.810	3,93	748	2.591	3,46	-4,41%	8,45%
Altri Paesi Africa Mediterranea	714	2.705	3,79	545	2.505	4,60	31,01%	7,98%
Nuova Zelanda	627	2.373	3,78	489	2.064	4,22	28,22%	14,97%
Altri Paesi dell'Africa	419	2.244	5,36	783	3.306	4,22	-46,49%	-32,12%
Estonia	571	2.015	3,53	369	1.564	4,24	54,74%	28,84%
Croazia	577	1.756	3,04	315	1.283	4,07	83,17%	36,87%
Non specificato	489	1.549	3,17	899	4.871	5,42	-45,61%	-68,20%
Islanda	267	1.265	4,74	124	429	3,46	115,32%	194,87%
Bielorussia	183	1.265	6,91	197	1.375	6,98	-7,11%	-8,00%
Sud Africa	288	1.089	3,78	261	1.026	3,93	10,34%	6,14%
Messico	268	876	3,27	239	1.070	4,48	12,13%	-18,13%
India	344	875	2,54	398	1.111	2,79	-13,57%	-21,24%
Malta	188	787	4,19	146	570	3,90	28,77%	38,07%
Moldavia	118	768	6,51	66	333	5,05	78,79%	130,63%
Egitto	126	643	5,10	194	947	4,88	-35,05%	-32,10%
Altri Paesi o territori del Nord Americani	156	569	3,65	139	620	4,46	12,23%	-8,23%
Venezuela	128	468	3,66	92	447	4,86	39,13%	4,70%
Altri Paesi o territori dell'Oceania	46	386	8,39	53	105	1,98	-13,21%	267,62%

“Disaggregazione per provenienza” 2015 - Olbia-Tempio

Provenienza	Arrivi 2015	Presenze 2015	Permanenza 2015	Arrivi 2014	Presenze 2014	Permanenza 2014	Variazione % arrivi	Variazione % presenze
Cipro	59	272	4,61	36	160	4,44	63,89%	70,00%
Corea del Sud	98	260	2,65	77	172	2,23	27,27%	51,16%

“Disaggregazione per provenienza” 2015 - Sassari

Provenienza	Arrivi 2015	Presenze 2015	Permanenza 2015	Arrivi 2014	Presenze 2014	Permanenza 2014	Variazione % arrivi	Variazione % presenze
Italiani	234.997	933.273	3,97	207.196	883.255	4,26	13,42%	5,66%
Stranieri	241.003	1.052.105	4,37	205.166	839.364	4,09	17,47%	25,35%
Totale	476.000	1.985.378	4,17	412.362	1.722.619	4,18	15,43%	15,25%

Italiani								
Lombardia	39.214	225.122	5,74	33.147	203.718	6,15	18,30%	10,51%
Sardegna	78.052	156.708	2,01	68.191	146.780	2,15	14,46%	6,76%
Lazio	24.098	94.182	3,91	21.814	96.749	4,44	10,47%	-2,65%
Veneto	14.868	84.320	5,67	14.399	90.178	6,26	3,26%	-6,50%
Piemonte	14.609	81.564	5,58	13.362	78.478	5,87	9,33%	3,93%
Emilia Romagna	14.506	66.929	4,61	13.294	63.629	4,79	9,12%	5,19%
Toscana	12.131	56.009	4,62	11.066	52.228	4,72	9,62%	7,24%
Campania	7.899	45.708	5,79	7.048	42.637	6,05	12,07%	7,20%
Liguria	4.827	22.369	4,63	4.309	21.174	4,91	12,02%	5,64%
Marche	4.308	17.457	4,05	3.670	15.040	4,10	17,38%	16,07%
Friuli-Venezia Giulia	3.172	14.399	4,54	2.614	12.258	4,69	21,35%	17,47%
Puglia	3.270	11.720	3,58	2.751	10.665	3,88	18,87%	9,89%
Umbria	2.399	10.848	4,52	2.328	11.522	4,95	3,05%	-5,85%
Sicilia	3.580	10.121	2,83	3.196	10.827	3,39	12,02%	-6,52%
Abruzzo	2.385	9.581	4,02	1.839	7.588	4,13	29,69%	26,27%
Trento	1.761	9.027	5,13	991	5.737	5,79	77,70%	57,35%
Bolzano	1.042	5.344	5,13	978	5.177	5,29	6,54%	3,23%
Calabria	1.400	4.494	3,21	1.140	3.839	3,37	22,81%	17,06%
Molise	560	2.664	4,76	294	1.147	3,90	90,48%	132,26%
Basilicata	532	2.491	4,68	482	2.401	4,98	10,37%	3,75%
Valle d'Aosta	384	2.216	5,77	283	1.483	5,24	35,69%	49,43%

“Disaggregazione per provenienza” 2015 - Sassari

Provenienza	Arrivi 2015	Presenze 2015	Permanenza 2015	Arrivi 2014	Presenze 2014	Permanenza 2014	Variazione % arrivi	Variazione % presenze
-------------	-------------	---------------	-----------------	-------------	---------------	-----------------	---------------------	-----------------------

Stranieri								
Germania	39.297	187.195	4,76	32.515	141.555	4,35	20,86%	32,24%
Svezia	23.368	145.995	6,25	21.236	118.977	5,60	10,04%	22,71%
Regno Unito	17.803	107.524	6,04	14.411	78.784	5,47	23,54%	36,48%
Francia	30.779	88.448	2,87	29.486	81.487	2,76	4,39%	8,54%
Spagna	25.960	84.998	3,27	25.365	81.697	3,22	2,35%	4,04%
Svizzera (incluso Liechtenstein)	15.677	55.746	3,56	10.593	36.201	3,42	47,99%	53,99%
Paesi Bassi	13.071	53.145	4,07	9.684	39.154	4,04	34,98%	35,73%
Norvegia	6.378	43.067	6,75	8.239	44.926	5,45	-22,59%	-4,14%
Danimarca	5.800	38.827	6,69	7.732	46.186	5,97	-24,99%	-15,93%
Irlanda	5.206	27.810	5,34	4.311	22.916	5,32	20,76%	21,36%
Austria	6.182	23.640	3,82	5.150	16.568	3,22	20,04%	42,68%
Belgio	6.732	22.575	3,35	4.946	17.339	3,51	36,11%	30,20%
Finlandia	2.983	20.143	6,75	1.754	11.634	6,63	70,07%	73,14%
Non specificato	3.436	17.961	5,23	58	174	3,00	5824,14%	#####
Romania	3.496	15.808	4,52	1.908	9.388	4,92	83,23%	68,39%
Polonia	3.581	12.638	3,53	2.792	9.199	3,29	28,26%	37,38%
Stati Uniti d'America	3.661	10.345	2,83	2.845	8.340	2,93	28,68%	24,04%
Russia	1.926	9.426	4,89	2.213	10.907	4,93	-12,97%	-13,58%
Ungheria	2.279	9.228	4,05	966	3.357	3,48	135,92%	174,89%
Repubblica Ceca	2.779	8.871	3,19	1.978	6.492	3,28	40,50%	36,65%
Slovenia	2.539	7.375	2,90	1.969	5.137	2,61	28,95%	43,57%
Slovacchia	1.226	5.922	4,83	1.142	4.505	3,94	7,36%	31,45%
Estonia	879	3.868	4,40	364	1.098	3,02	141,48%	252,28%
Australia	1.469	3.858	2,63	1.160	2.996	2,58	26,64%	28,77%
Lituania	1.255	3.821	3,04	1.090	3.251	2,98	15,14%	17,53%
Portogallo	1.206	3.673	3,05	910	2.654	2,92	32,53%	38,39%
Altri Paesi Europei	745	3.240	4,35	704	3.800	5,40	5,82%	-14,74%
Canada	1.128	3.131	2,78	1.004	2.838	2,83	12,35%	10,32%

“Disaggregazione per provenienza” 2015 - Sassari

Provenienza	Arrivi 2015	Presenze 2015	Permanenza 2015	Arrivi 2014	Presenze 2014	Permanenza 2014	Variazione % arrivi	Variazione % presenze
Brasile	1.189	2.973	2,50	826	2.367	2,87	43,95%	25,60%
Cina	470	2.762	5,88	359	888	2,47	30,92%	211,04%
Lussemburgo	585	2.743	4,69	646	2.331	3,61	-9,44%	17,67%
Argentina	1.020	2.486	2,44	695	1.629	2,34	46,76%	52,61%
Israele	902	2.374	2,63	833	2.195	2,64	8,28%	8,15%
Lettonia	553	1.829	3,31	306	878	2,87	80,72%	108,31%
Ucraina	373	1.678	4,50	414	1.635	3,95	-9,90%	2,63%
Bulgaria	431	1.650	3,83	361	1.923	5,33	19,39%	-14,20%
Altri Paesi Centro - Sud America	476	1.513	3,18	550	2.226	4,05	-13,45%	-32,03%
Giappone	645	1.496	2,32	480	1.279	2,66	34,38%	16,97%
Altri Paesi dell'Asia	386	1.452	3,76	361	1.410	3,91	6,93%	2,98%
Turchia	474	1.330	2,81	287	819	2,85	65,16%	62,39%
Altri Paesi Asia Occidentale	276	1.299	4,71	322	1.380	4,29	-14,29%	-5,87%
Altri Paesi dell'Africa	359	1.093	3,04	356	1.017	2,86	0,84%	7,47%
Croazia	318	976	3,07	277	705	2,55	14,80%	38,44%
Egitto	53	845	15,94	38	218	5,74	39,47%	287,61%
Grecia	308	837	2,72	274	777	2,84	12,41%	7,72%
Altri Paesi Africa Mediterranea	180	684	3,80	169	688	4,07	6,51%	-0,58%
Nuova Zelanda	262	641	2,45	221	536	2,43	18,55%	19,59%
Bielorussia	96	488	5,08	63	261	4,14	52,38%	86,97%
Altri Paesi o territori del Nord Americani	116	476	4,10	88	214	2,43	31,82%	122,43%
India	131	410	3,13	161	482	2,99	-18,63%	-14,94%
Messico	125	331	2,65	101	225	2,23	23,76%	47,11%
Islanda	82	278	3,39	96	290	3,02	-14,58%	-4,14%
Malta	86	274	3,19	90	316	3,51	-4,44%	-13,29%
Corea del Sud	92	255	2,77	39	105	2,69	135,90%	142,86%
Venezuela	55	221	4,02	73	342	4,68	-24,66%	-35,38%
Sud Africa	53	165	3,11	82	315	3,84	-35,37%	-47,62%
Moldavia	19	107	5,63	42	216	5,14	-54,76%	-50,46%

“Disaggregazione per provenienza” 2015 - Sassari

Provenienza	Arrivi 2015	Presenze 2015	Permanenza 2015	Arrivi 2014	Presenze 2014	Permanenza 2014	Variazione % arrivi	Variazione % presenze
Cipro	34	98	2,88	20	90	4,50	70,00%	8,89%
Altri Paesi o territori dell'Oceania	13	63	4,85	11	47	4,27	18,18%	34,04%

“Disaggregazione per provenienza” 2015 - Medio Campidano

Provenienza	Arrivi 2015	Presenze 2015	Permanenza 2015	Arrivi 2014	Presenze 2014	Permanenza 2014	Variazione % arrivi	Variazione % presenze
Italiani	26.508	62.815	2,37	21.483	52.943	2,46	23,39%	18,65%
Stranieri	12.411	31.550	2,54	10.306	25.653	2,49	20,42%	22,99%
Totale	38.919	94.365	2,42	31.789	78.596	2,47	22,43%	20,06%

Italiani								
Sardegna	16.928	31.585	1,87	13.106	28.368	2,16	29,16%	11,34%
Lombardia	2.416	7.594	3,14	2.229	6.714	3,01	8,39%	13,11%
Emilia Romagna	1.325	6.632	5,01	998	3.156	3,16	32,77%	110,14%
Lazio	1.388	3.650	2,63	1.026	3.304	3,22	35,28%	10,47%
Piemonte	967	3.094	3,20	833	2.163	2,60	16,09%	43,04%
Veneto	859	2.862	3,33	689	1.787	2,59	24,67%	60,16%
Toscana	659	2.053	3,12	835	2.680	3,21	-21,08%	-23,40%
Campania	319	1.113	3,49	312	876	2,81	2,24%	27,05%
Liguria	321	832	2,59	307	835	2,72	4,56%	-0,36%
Sicilia	229	630	2,75	213	526	2,47	7,51%	19,77%
Puglia	201	504	2,51	160	414	2,59	25,63%	21,74%
Friuli-Venezia Giulia	168	455	2,71	133	327	2,46	26,32%	39,14%
Umbria	145	336	2,32	115	396	3,44	26,09%	-15,15%
Marche	113	327	2,89	116	275	2,37	-2,59%	18,91%
Bolzano	122	277	2,27	131	385	2,94	-6,87%	-28,05%
Trento	107	277	2,59	100	262	2,62	7,00%	5,73%
Abruzzo	105	235	2,24	94	285	3,03	11,70%	-17,54%
Calabria	61	128	2,10	32	69	2,16	90,63%	85,51%
Molise	23	109	4,74	22	80	3,64	4,55%	36,25%
Basilicata	22	64	2,91	14	20	1,43	57,14%	220,00%
Valle d'Aosta	30	58	1,93	18	21	1,17	66,67%	176,19%

“Disaggregazione per provenienza” 2015 - Medio Campidano

Provenienza	Arrivi 2015	Presenze 2015	Permanenza 2015	Arrivi 2014	Presenze 2014	Permanenza 2014	Variazione % arrivi	Variazione % presenze
-------------	-------------	---------------	-----------------	-------------	---------------	-----------------	---------------------	-----------------------

Stranieri								
Germania	3.611	10.080	2,79	2.967	7.760	2,62	21,71%	29,90%
Francia	2.529	6.016	2,38	2.461	4.874	1,98	2,76%	23,43%
Svizzera (incluso Liechtenstein)	1.629	3.982	2,44	1.466	3.601	2,46	11,12%	10,58%
Paesi Bassi	837	2.374	2,84	390	1.230	3,15	114,62%	93,01%
Belgio	644	1.684	2,61	503	1.156	2,30	28,03%	45,67%
Austria	627	1.638	2,61	470	1.364	2,90	33,40%	20,09%
Regno Unito	534	1.250	2,34	432	1.459	3,38	23,61%	-14,32%
Spagna	354	894	2,53	436	1.098	2,52	-18,81%	-18,58%
Non specificato	195	481	2,47	1	4	4,00	#####	#####
Stati Uniti d'America	189	320	1,69	119	291	2,45	58,82%	9,97%
Repubblica Ceca	96	257	2,68	70	161	2,30	37,14%	59,63%
Russia	77	252	3,27	64	214	3,34	20,31%	17,76%
Polonia	104	238	2,29	101	258	2,55	2,97%	-7,75%
Canada	103	199	1,93	47	69	1,47	119,15%	188,41%
Danimarca	76	194	2,55	41	134	3,27	85,37%	44,78%
Lituania	71	159	2,24	64	413	6,45	10,94%	-61,50%
Svezia	60	139	2,32	96	210	2,19	-37,50%	-33,81%
Altri Paesi Europei	32	101	3,16	25	47	1,88	28,00%	114,89%
Australia	72	98	1,36	43	66	1,53	67,44%	48,48%
Norvegia	39	96	2,46	90	175	1,94	-56,67%	-45,14%
Irlanda	53	87	1,64	49	141	2,88	8,16%	-38,30%
Romania	28	86	3,07	42	119	2,83	-33,33%	-27,73%
Lussemburgo	23	78	3,39	35	94	2,69	-34,29%	-17,02%
Brasile	26	77	2,96	18	41	2,28	44,44%	87,80%
Ungheria	23	69	3,00	14	44	3,14	64,29%	56,82%
India	21	66	3,14	0	0	0	-	-
Slovenia	50	64	1,28	42	61	1,45	19,05%	4,92%
Portogallo	36	57	1,58	20	53	2,65	80,00%	7,55%

“Disaggregazione per provenienza” 2015 - Medio Campidano

Provenienza	Arrivi 2015	Presenze 2015	Permanenza 2015	Arrivi 2014	Presenze 2014	Permanenza 2014	Variazione % arrivi	Variazione % presenze
Turchia	12	49	4,08	6	8	1,33	100,00%	512,50%
Israele	36	46	1,28	34	35	1,03	5,88%	31,43%
Estonia	41	42	1,02	2	2	1,00	1950,00%	2000,00%
Ucraina	10	36	3,60	25	78	3,12	-60,00%	-53,85%
Giappone	19	35	1,84	10	15	1,50	90,00%	133,33%
Altri Paesi Africa Mediterranea	13	33	2,54	8	34	4,25	62,50%	-2,94%
Argentina	20	31	1,55	10	27	2,70	100,00%	14,81%
Lettonia	21	26	1,24	8	31	3,88	162,50%	-16,13%
Cina	10	26	2,60	7	7	1,00	42,86%	271,43%
Nuova Zelanda	15	26	1,73	7	13	1,86	114,29%	100,00%
Bulgaria	7	25	3,57	6	52	8,67	16,67%	-51,92%
Finlandia	9	24	2,67	18	43	2,39	-50,00%	-44,19%
Altri Paesi Centro - Sud America	9	19	2,11	9	14	1,56	0,00%	35,71%
Egitto	4	18	4,50	0	0	0	-	-
Messico	7	17	2,43	1	2	2,00	600,00%	750,00%
Altri Paesi dell'Africa	6	12	2,00	4	17	4,25	50,00%	-29,41%
Croazia	8	12	1,50	5	19	3,80	60,00%	-36,84%
Slovacchia	7	10	1,43	18	60	3,33	-61,11%	-83,33%
Grecia	5	8	1,60	1	3	3,00	400,00%	166,67%
Venezuela	4	8	2,00	1	2	2,00	300,00%	300,00%
Sud Africa	5	5	1,00	0	0	0	-	-
Moldavia	1	2	2,00	0	0	0	-	-
Malta	2	2	1,00	0	0	0	-	-
Altri Paesi dell'Asia	0	1	0	3	5	1,67	-100,00%	-80,00%
Altri Paesi o territori del Nord Americani	1	1	1,00	3	9	3,00	-66,67%	-88,89%
Islanda	0	0	0	4	4	1,00	-100,00%	-100,00%
Altri Paesi o territori dell'Oceania	0	0	0	3	18	6,00	-100,00%	-100,00%
Cipro	0	0	0	2	10	5,00	-100,00%	-100,00%
Altri Paesi Asia Occidentale	0	0	0	3	6	2,00	-100,00%	-100,00%

“Disaggregazione per provenienza” 2015 - Medio Campidano

Provenienza	Arrivi 2015	Presenze 2015	Permanenza 2015	Arrivi 2014	Presenze 2014	Permanenza 2014	Variazione % arrivi	Variazione % presenze
Bielorussia	0	0	0	2	2	1,00	-100,00%	-100,00%

“Disaggregazione per tipologia” 2015 - Sardegna

Anno	Tipologia	Totali			Italiani			Stranieri		
		Arrivi	Presenze	Permanenza	Arrivi	Presenze	Permanenza	Arrivi	Presenze	Permanenza
Dato assoluto 2015	Alberghiero	1.953.749	9.150.374	4,68	1.069.446	4.785.072	4,47	884.303	4.365.302	4,94
	Extra-Alberghiero	656.518	3.246.480	4,94	331.750	1.771.432	5,34	324.768	1.475.048	4,54
	Totale	2.610.267	12.396.854	4,75	1.401.196	6.556.504	4,68	1.209.071	5.840.350	4,83
Dato assoluto 2014	Alberghiero	1.828.521	8.415.565	4,60	1.005.759	4.374.884	4,35	822.762	4.040.681	4,91
	Extra-Alberghiero	564.443	2.950.612	5,23	290.601	1.673.373	5,76	273.842	1.277.239	4,66
	Totale	2.392.964	11.366.177	4,75	1.296.360	6.048.257	4,67	1.096.604	5.317.920	4,85
Variazione % 2015 sul 2014	Alberghiero	6,85%	8,73%	-3,29%	6,33%	9,38%	-6,25%	7,48%	8,03%	2,42%
	Extra-Alberghiero	16,31%	10,03%	4,65%	14,16%	5,86%	10,18%	18,60%	15,49%	-2,01%
	Totale	9,08%	9,07%	2,70%	8,09%	8,40%	4,40%	10,26%	9,82%	0,46%

“Disaggregazione per tipologia” 2015 - Cagliari

Anno	Tipologia	Totali			Italiani			Stranieri		
		Arrivi	Presenze	Permanenza	Arrivi	Presenze	Permanenza	Arrivi	Presenze	Permanenza
Dato assoluto 2015	Alberghiero	492.896	2.191.857	4,45	315.408	1.385.884	4,39	177.488	805.973	4,54
	Extra-Alberghiero	153.483	680.206	4,43	84.629	372.022	4,40	68.854	308.184	4,48
	Totale	646.379	2.872.063	4,44	400.037	1.757.906	4,39	246.342	1.114.157	4,52
Dato assoluto 2014	Alberghiero	483.563	2.063.022	4,27	317.917	1.286.768	4,05	165.646	776.254	4,69
	Extra-Alberghiero	146.373	656.145	4,48	80.409	374.240	4,65	65.964	281.905	4,27
	Totale	629.936	2.719.167	4,32	398.326	1.661.008	4,17	231.610	1.058.159	4,57
Variazione % 2015 sul 2014	Alberghiero	1,93%	6,24%	-3,29%	-0,79%	7,70%	-6,25%	7,15%	3,83%	2,42%
	Extra-Alberghiero	4,86%	3,67%	4,65%	5,25%	-0,59%	10,18%	4,38%	9,32%	-2,01%
	Totale	2,61%	5,62%	2,70%	0,43%	5,83%	4,40%	6,36%	5,29%	0,46%

“Disaggregazione per tipologia” 2015 - Carbonia-Iglesias

Anno	Tipologia	Totali			Italiani			Stranieri		
		Arrivi	Presenze	Permanenza	Arrivi	Presenze	Permanenza	Arrivi	Presenze	Permanenza
Dato assoluto 2015	Alberghiero	48.459	148.968	3,07	34.487	111.137	3,22	13.972	37.831	2,71
	Extra-Alberghiero	24.607	90.861	3,69	15.580	59.396	3,81	9.027	31.465	3,49
	Totale	73.066	239.829	3,28	50.067	170.533	3,41	22.999	69.296	3,01
Dato assoluto 2014	Alberghiero	44.224	139.739	3,16	32.541	107.116	3,29	11.683	32.623	2,79
	Extra-Alberghiero	23.541	88.134	3,74	14.551	57.811	3,97	8.990	30.323	3,37
	Totale	67.765	227.873	3,36	47.092	164.927	3,50	20.673	62.946	3,04
Variazione % 2015 sul 2014	Alberghiero	9,58%	6,60%	-3,29%	5,98%	3,75%	-6,25%	19,59%	15,96%	2,42%
	Extra-Alberghiero	4,53%	3,09%	4,65%	7,07%	2,74%	10,18%	0,41%	3,77%	-2,01%
	Totale	7,82%	5,25%	2,70%	6,32%	3,40%	4,40%	11,25%	10,09%	0,46%

"Disaggregazione per tipologia" 2015 - Nuoro										
Anno	Tipologia	Totali			Italiani			Stranieri		
		Arrivi	Presenze	Permanenza	Arrivi	Presenze	Permanenza	Arrivi	Presenze	Permanenza
Dato assoluto 2015	Alberghiero	165.429	917.984	5,55	99.567	568.842	5,71	65.862	349.142	5,30
	Extra-Alberghiero	39.831	219.470	5,51	19.130	122.220	6,39	20.701	97.250	4,70
	Totale	205.260	1.137.454	5,54	118.697	691.062	5,82	86.563	446.392	5,16
Dato assoluto 2014	Alberghiero	146.662	759.824	5,18	90.555	493.271	5,45	56.107	266.553	4,75
	Extra-Alberghiero	28.863	177.487	6,15	14.599	97.897	6,71	14.264	79.590	5,58
	Totale	175.525	937.311	5,34	105.154	591.168	5,62	70.371	346.143	4,92
Variazione % 2015 sul 2014	Alberghiero	12,80%	20,82%	-3,29%	9,95%	15,32%	-6,25%	17,39%	30,98%	2,42%
	Extra-Alberghiero	38,00%	23,65%	4,65%	31,04%	24,85%	10,18%	45,13%	22,19%	-2,01%
	Totale	16,94%	21,35%	2,70%	12,88%	16,90%	4,40%	23,01%	28,96%	0,46%

"Disaggregazione per tipologia" 2015 - Ogliastro										
Anno	Tipologia	Totali			Italiani			Stranieri		
		Arrivi	Presenze	Permanenza	Arrivi	Presenze	Permanenza	Arrivi	Presenze	Permanenza
Dato assoluto 2015	Alberghiero	97.815	514.661	5,26	46.184	213.294	4,62	51.631	301.367	5,84
	Extra-Alberghiero	62.835	360.909	5,74	34.882	214.554	6,15	27.953	146.355	5,24
	Totale	160.650	875.570	5,45	81.066	427.848	5,28	79.584	447.722	5,63
Dato assoluto 2014	Alberghiero	94.483	508.989	5,39	42.555	186.804	4,39	51.928	322.185	6,20
	Extra-Alberghiero	55.225	334.656	6,06	30.422	198.332	6,52	24.803	136.324	5,50
	Totale	149.708	843.645	5,64	72.977	385.136	5,28	76.731	458.509	5,98
Variazione % 2015 sul 2014	Alberghiero	3,53%	1,11%	-3,29%	8,53%	14,18%	-6,25%	-0,57%	-6,46%	2,42%
	Extra-Alberghiero	13,78%	7,84%	4,65%	14,66%	8,18%	10,18%	12,70%	7,36%	-2,01%
	Totale	7,31%	3,78%	2,70%	11,08%	11,09%	4,40%	3,72%	-2,35%	0,46%

“Disaggregazione per tipologia” 2015 - Oristano

Anno	Tipologia	Totali			Italiani			Stranieri		
		Arrivi	Presenze	Permanenza	Arrivi	Presenze	Permanenza	Arrivi	Presenze	Permanenza
Dato assoluto 2015	Alberghiero	111.722	298.883	2,68	72.257	163.733	2,27	39.465	135.150	3,42
	Extra-Alberghiero	63.208	243.972	3,86	37.280	151.717	4,07	25.928	92.255	3,56
	Totale	174.930	542.855	3,10	109.537	315.450	2,88	65.393	227.405	3,48
Dato assoluto 2014	Alberghiero	105.649	292.819	2,77	65.686	144.413	2,20	39.963	148.406	3,71
	Extra-Alberghiero	55.044	200.477	3,64	33.463	133.044	3,98	21.581	67.433	3,12
	Totale	160.693	493.296	3,07	99.149	277.457	2,80	61.544	215.839	3,51
Variazione % 2015 sul 2014	Alberghiero	5,75%	2,07%	-3,29%	10,00%	13,38%	-6,25%	-1,25%	-8,93%	2,42%
	Extra-Alberghiero	14,83%	21,70%	4,65%	11,41%	14,04%	10,18%	20,14%	36,81%	-2,01%
	Totale	8,86%	10,05%	2,70%	10,48%	13,69%	4,40%	6,25%	5,36%	0,46%

“Disaggregazione per tipologia” 2015 - Olbia-Tempio

Anno	Tipologia	Totali			Italiani			Stranieri		
		Arrivi	Presenze	Permanenza	Arrivi	Presenze	Permanenza	Arrivi	Presenze	Permanenza
Dato assoluto 2015	Alberghiero	648.376	3.534.440	5,45	288.305	1.552.698	5,39	360.071	1.981.742	5,50
	Extra-Alberghiero	186.687	1.114.900	5,97	91.982	644.919	7,01	94.705	469.981	4,96
	Totale	835.063	4.649.340	5,57	380.287	2.197.617	5,78	454.776	2.451.723	5,39
Dato assoluto 2014	Alberghiero	598.512	3.254.140	5,44	262.498	1.395.174	5,31	336.014	1.858.966	5,53
	Extra-Alberghiero	166.674	1.089.530	6,54	82.485	637.189	7,72	84.189	452.341	5,37
	Totale	765.186	4.343.670	5,68	344.983	2.032.363	5,89	420.203	2.311.307	5,50
Variazione % 2015 sul 2014	Alberghiero	8,33%	8,61%	-3,29%	9,83%	11,29%	-6,25%	7,16%	6,60%	2,42%
	Extra-Alberghiero	12,01%	2,33%	4,65%	11,51%	1,21%	10,18%	12,49%	3,90%	-2,01%
	Totale	9,13%	7,04%	2,70%	10,23%	8,13%	4,40%	8,23%	6,08%	0,46%

"Disaggregazione per tipologia" 2015 - Sassari										
Anno	Tipologia	Totali			Italiani			Stranieri		
		Arrivi	Presenze	Permanenza	Arrivi	Presenze	Permanenza	Arrivi	Presenze	Permanenza
Dato assoluto 2015	Alberghiero	360.049	1.475.071	4,10	190.916	739.165	3,87	169.133	735.906	4,35
	Extra-Alberghiero	115.951	510.307	4,40	44.081	194.108	4,40	71.870	316.199	4,40
	Totale	476.000	1.985.378	4,17	234.997	933.273	3,97	241.003	1.052.105	4,37
Dato assoluto 2014	Alberghiero	332.534	1.340.285	4,03	176.387	718.854	4,08	156.147	621.431	3,98
	Extra-Alberghiero	79.828	382.334	4,79	30.809	164.401	5,34	49.019	217.933	4,45
	Totale	412.362	1.722.619	4,18	207.196	883.255	4,26	205.166	839.364	4,09
Variazione % 2015 sul 2014	Alberghiero	8,27%	10,06%	-3,29%	8,24%	2,83%	-6,25%	8,32%	18,42%	2,42%
	Extra-Alberghiero	45,25%	33,47%	4,65%	43,08%	18,07%	10,18%	46,62%	45,09%	-2,01%
	Totale	15,43%	15,25%	2,70%	13,42%	5,66%	4,40%	17,47%	25,35%	0,46%

"Disaggregazione per tipologia" 2015 - Medio Campidano										
Anno	Tipologia	Totali			Italiani			Stranieri		
		Arrivi	Presenze	Permanenza	Arrivi	Presenze	Permanenza	Arrivi	Presenze	Permanenza
Dato assoluto 2015	Alberghiero	29.003	68.510	2,36	22.322	50.319	2,25	6.681	18.191	2,72
	Extra-Alberghiero	9.916	25.855	2,61	4.186	12.496	2,99	5.730	13.359	2,33
	Totale	38.919	94.365	2,42	26.508	62.815	2,37	12.411	31.550	2,54
Dato assoluto 2014	Alberghiero	22.894	56.747	2,48	17.620	42.484	2,41	5.274	14.263	2,70
	Extra-Alberghiero	8.895	21.849	2,46	3.863	10.459	2,71	5.032	11.390	2,26
	Totale	31.789	78.596	2,47	21.483	52.943	2,46	10.306	25.653	2,49
Variazione % 2015 sul 2014	Alberghiero	26,68%	20,73%	-3,29%	26,69%	18,44%	-6,25%	26,68%	27,54%	2,42%
	Extra-Alberghiero	11,48%	18,33%	4,65%	8,36%	19,48%	10,18%	13,87%	17,29%	-2,01%
	Totale	22,43%	20,06%	2,70%	23,39%	18,65%	4,40%	20,42%	22,99%	0,46%

Variazioni movimenti 2015 su 2014 della Sardegna

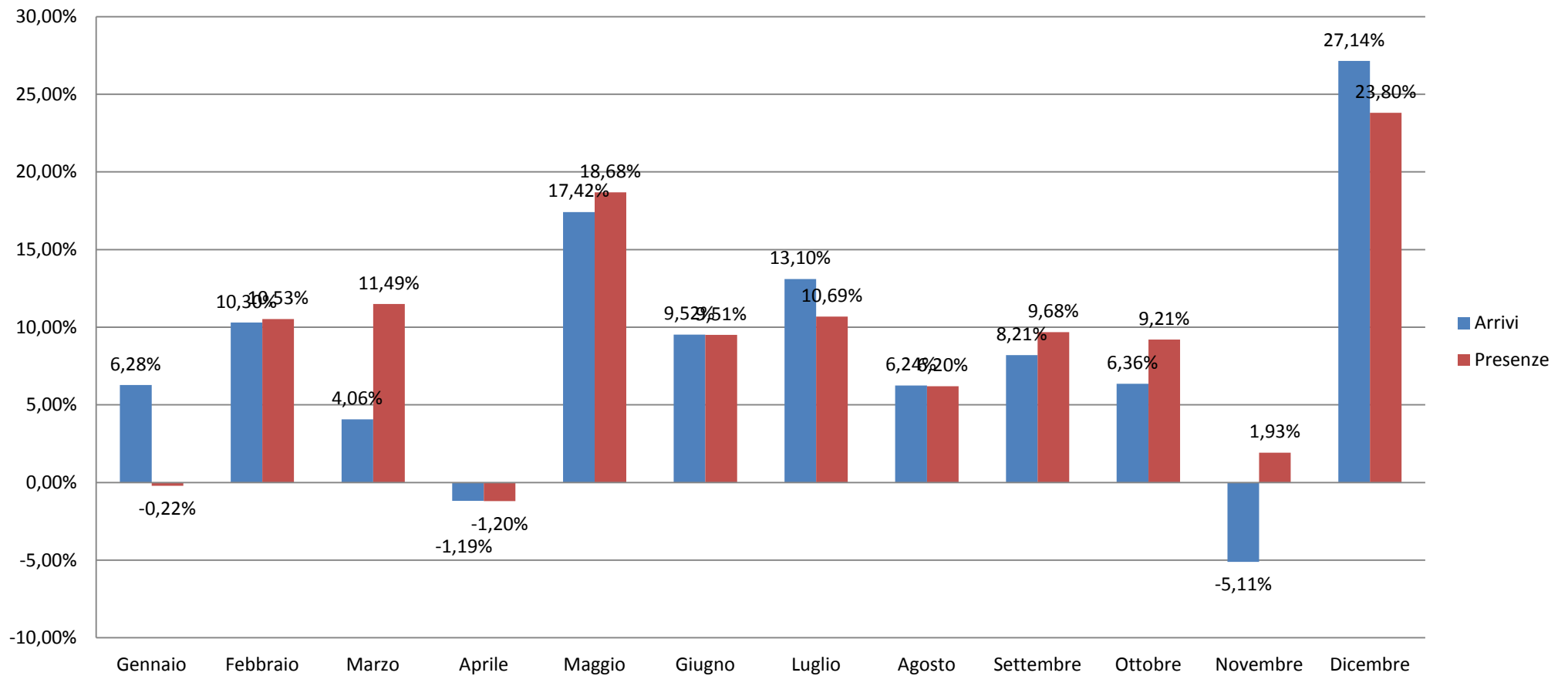

Variazioni movimenti 2015 su 2014 di Cagliari

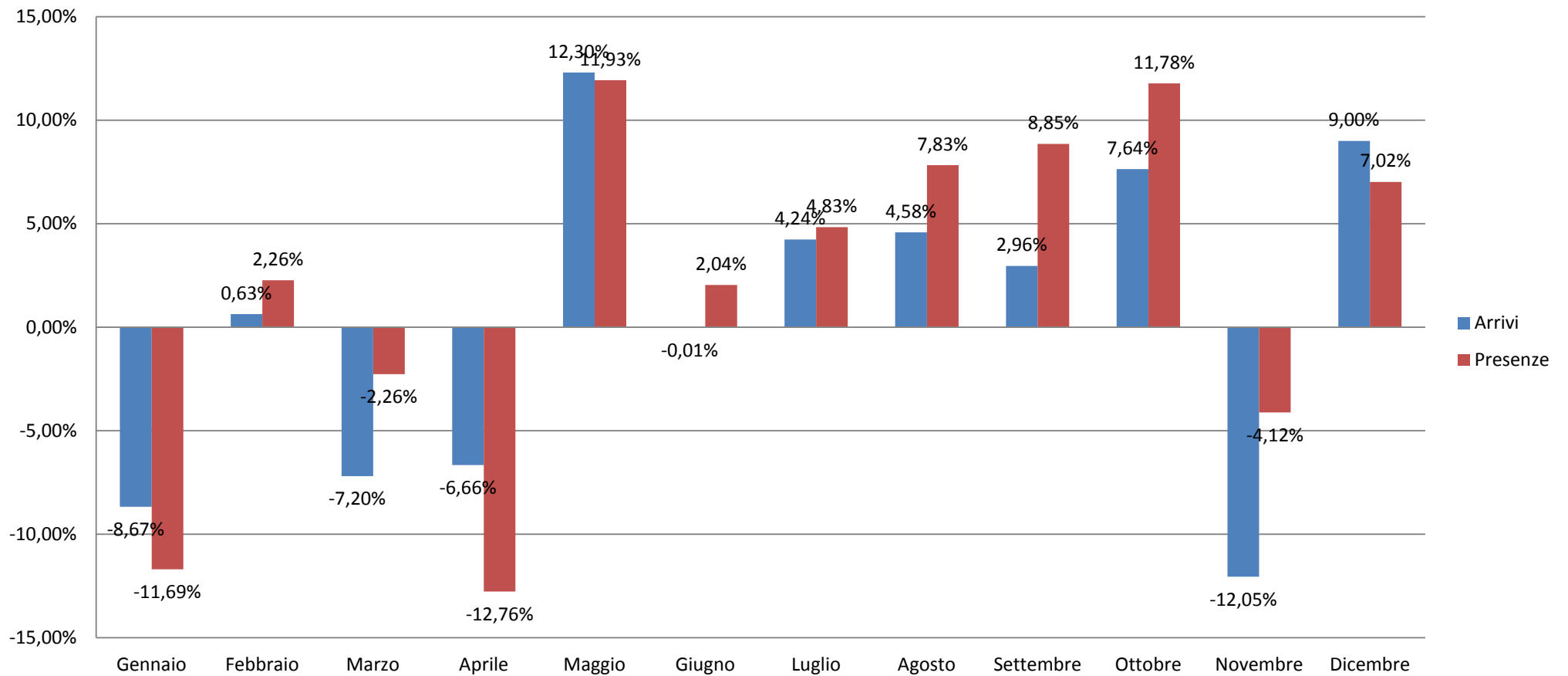

Variazioni movimenti 2015 su 2014 di Carbonia-Iglesias

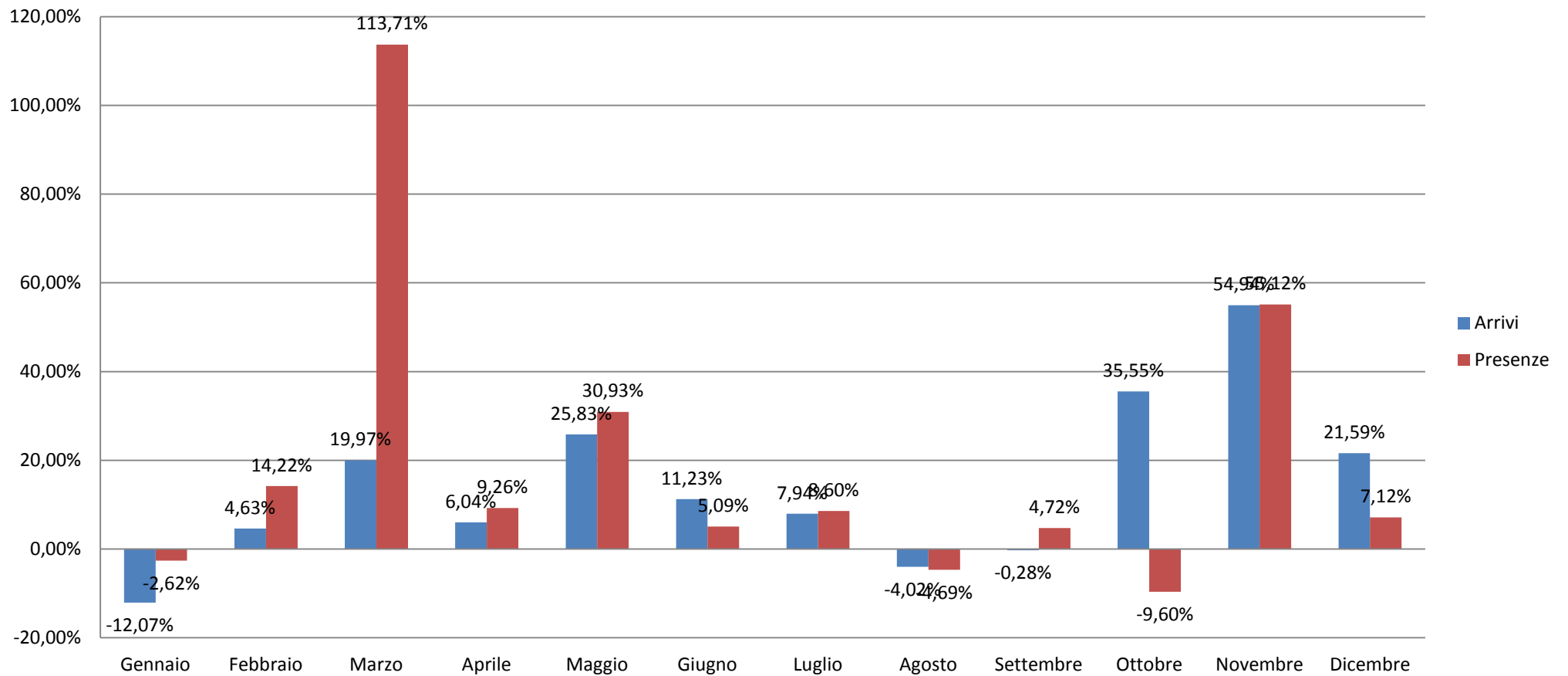

Variazioni movimenti 2015 su 2014 di Nuoro

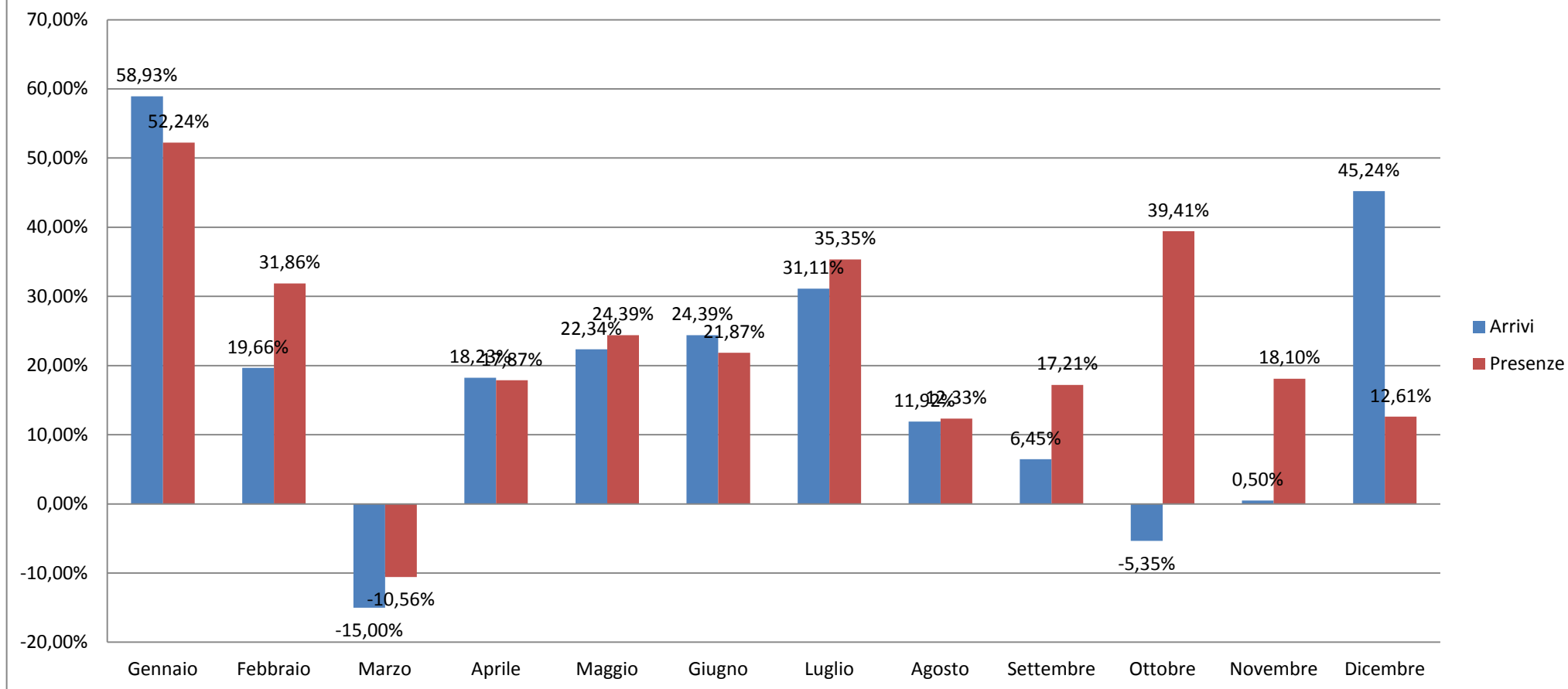

Variazioni movimenti 2015 su 2014 di Ogliastra

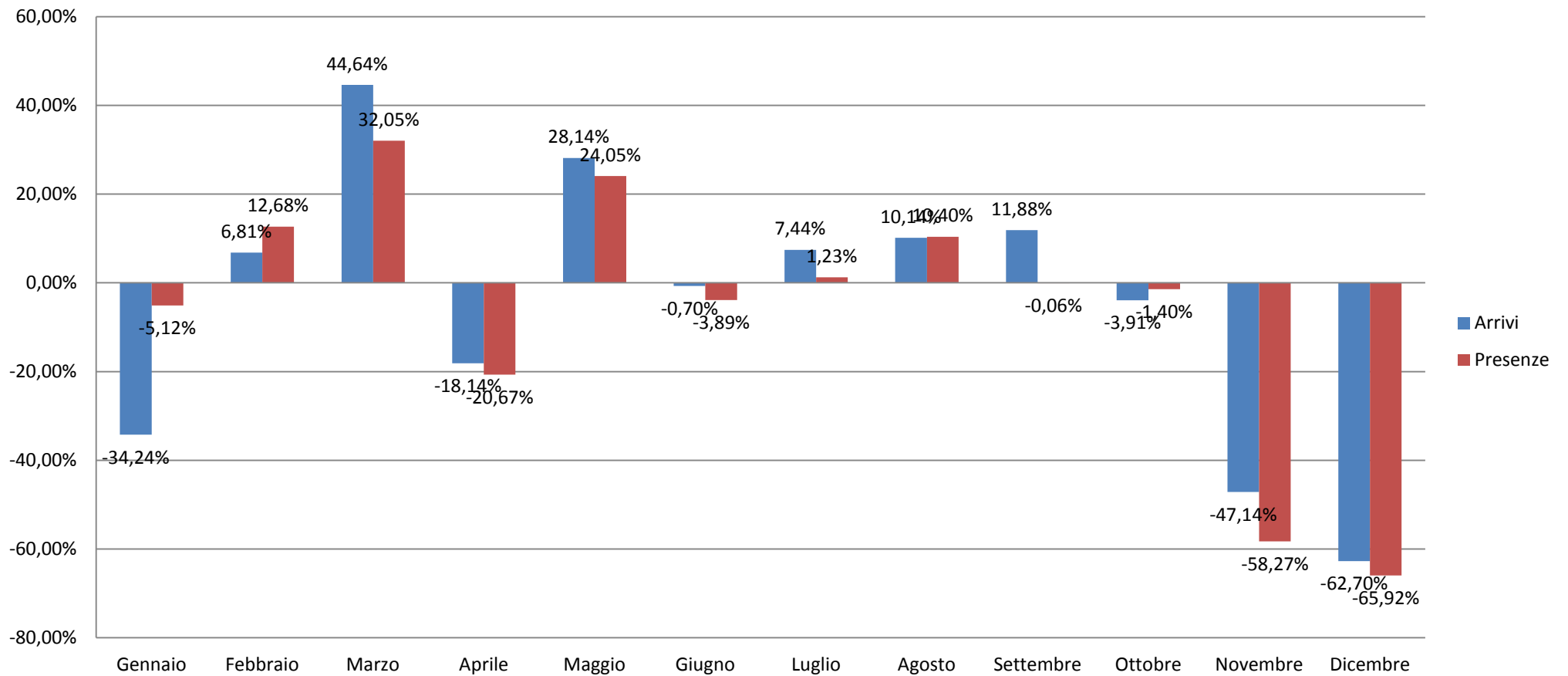

Variazioni movimenti 2015 su 2014 di Oristano

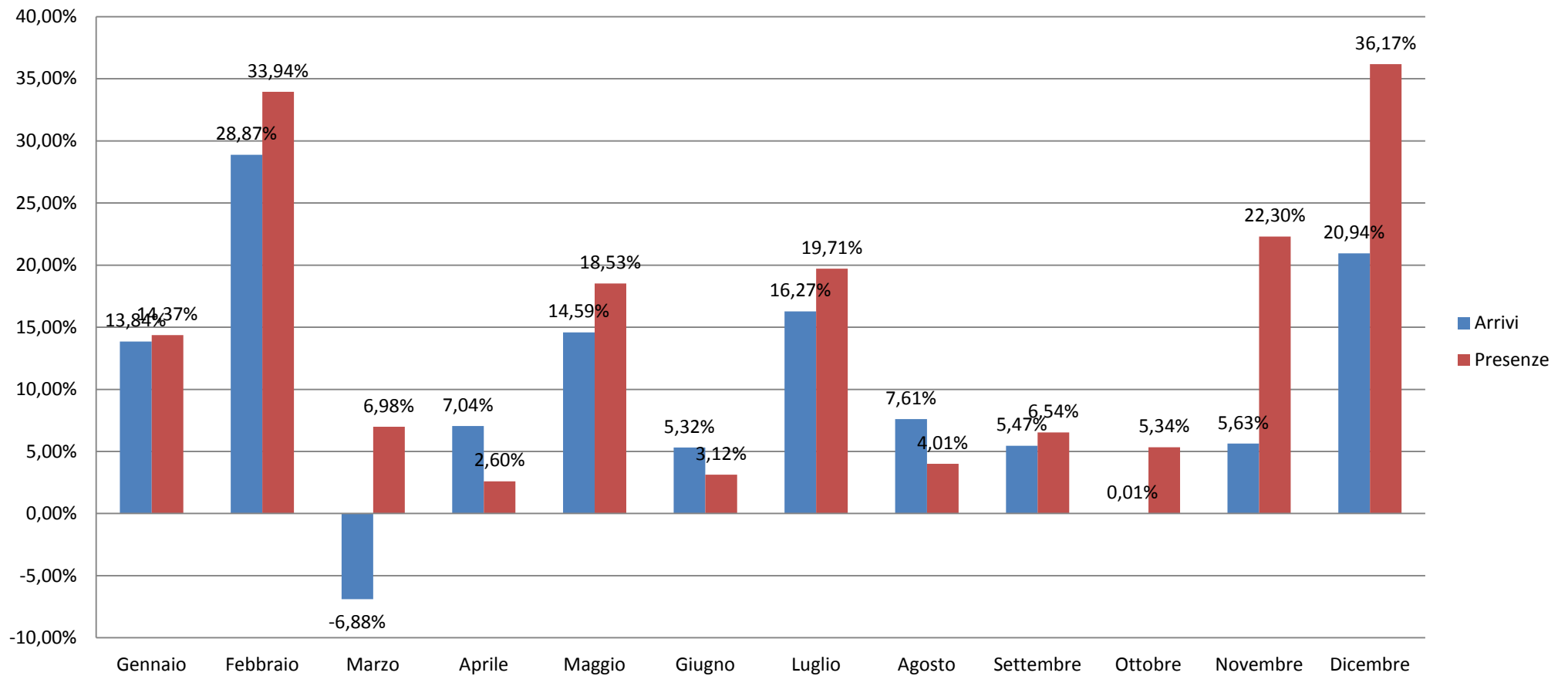

Variazioni movimenti 2015 su 2014 di Olbia-Tempio

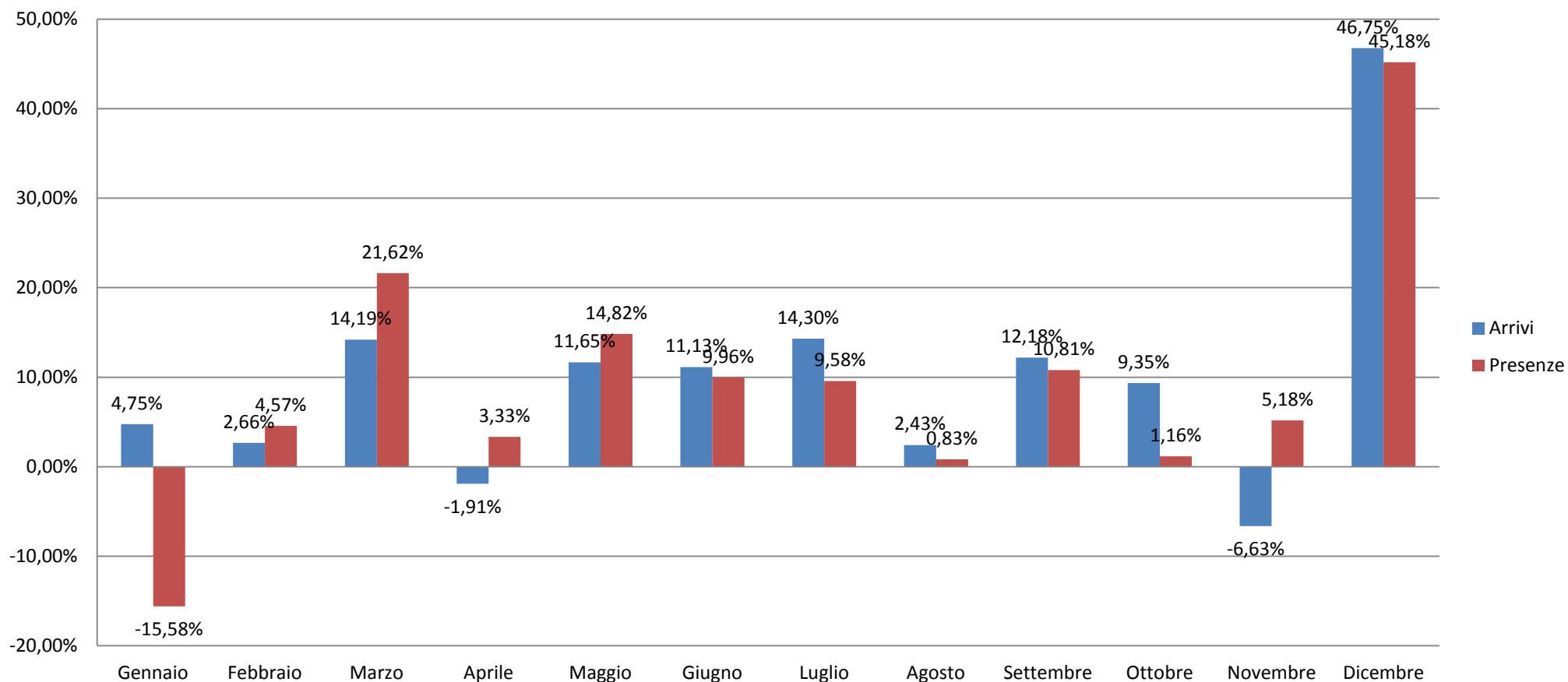

Variazioni movimenti 2015 su 2014 di Sassari

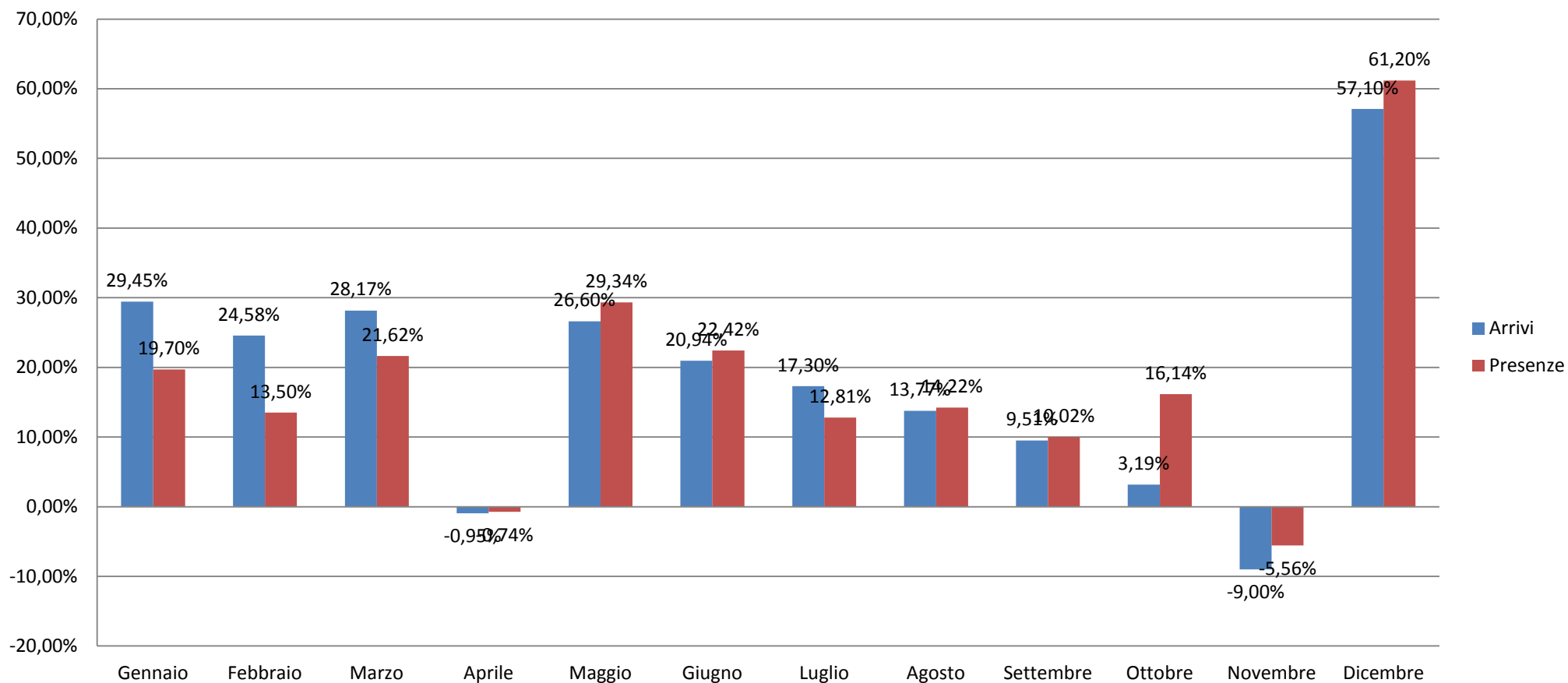

Variazioni movimenti 2015 su 2014 di Medio Campidano

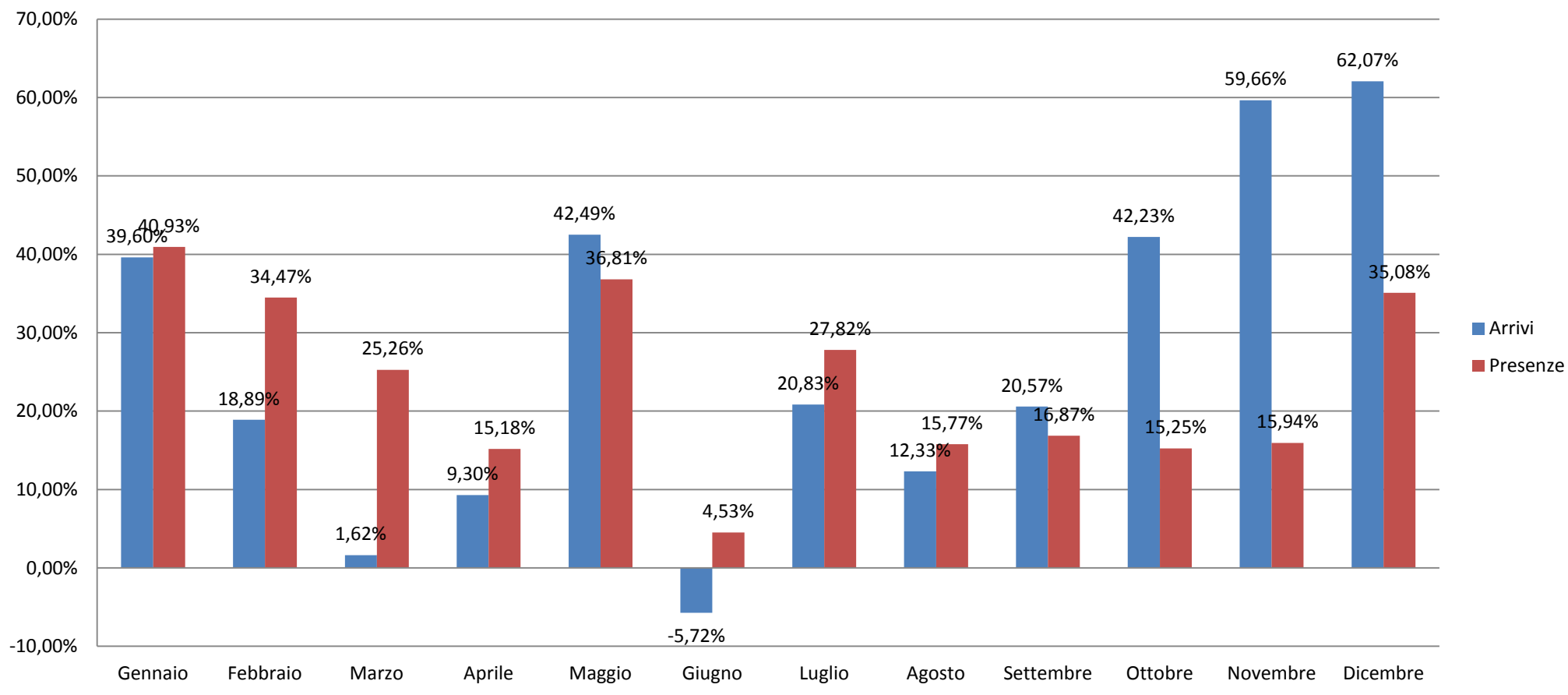

Copertura mensile delle strutture ricettive per provincia - 2015

Provincia	Gennaio	Febbraio	Marzo	Aprile	Maggio	Giugno	Luglio	Agosto	Settembre	Ottobre	Novembre	Dicembre
Cagliari	90,99%	91,14%	91,42%	92,82%	93,69%	94,63%	94,24%	94,40%	94,29%	93,13%	90,66%	89,88%
Carbonia-Iglesias	97,53%	96,43%	95,04%	95,86%	96,06%	95,82%	93,12%	93,98%	94,92%	95,45%	95,04%	93,94%
Nuoro	19,20%	18,18%	17,22%	21,25%	24,82%	25,93%	27,13%	28,64%	26,68%	22,52%	14,88%	11,71%
Ogliastra	36,62%	39,19%	41,13%	53,14%	62,19%	62,73%	66,08%	67,84%	64,89%	52,58%	42,52%	33,90%
Oristano	12,33%	13,69%	13,48%	21,90%	28,01%	29,35%	31,52%	32,40%	27,90%	22,18%	14,91%	12,26%
Olbia-Tempio	39,67%	37,70%	39,69%	39,25%	49,87%	50,41%	50,34%	48,37%	45,35%	36,13%	23,65%	22,29%
Sassari	29,70%	28,62%	30,86%	35,41%	38,04%	38,00%	39,21%	40,68%	38,28%	32,69%	20,97%	21,58%
Medio Campidano	60,82%	61,39%	65,18%	67,46%	66,92%	66,67%	66,90%	66,67%	64,19%	65,94%	62,70%	61,79%
Sardegna	39,26%	39,02%	41,51%	47,02%	52,55%	53,54%	54,28%	54,64%	52,16%	45,62%	35,86%	32,85%

Copertura mensile delle strutture ricettive per provincia - 2015

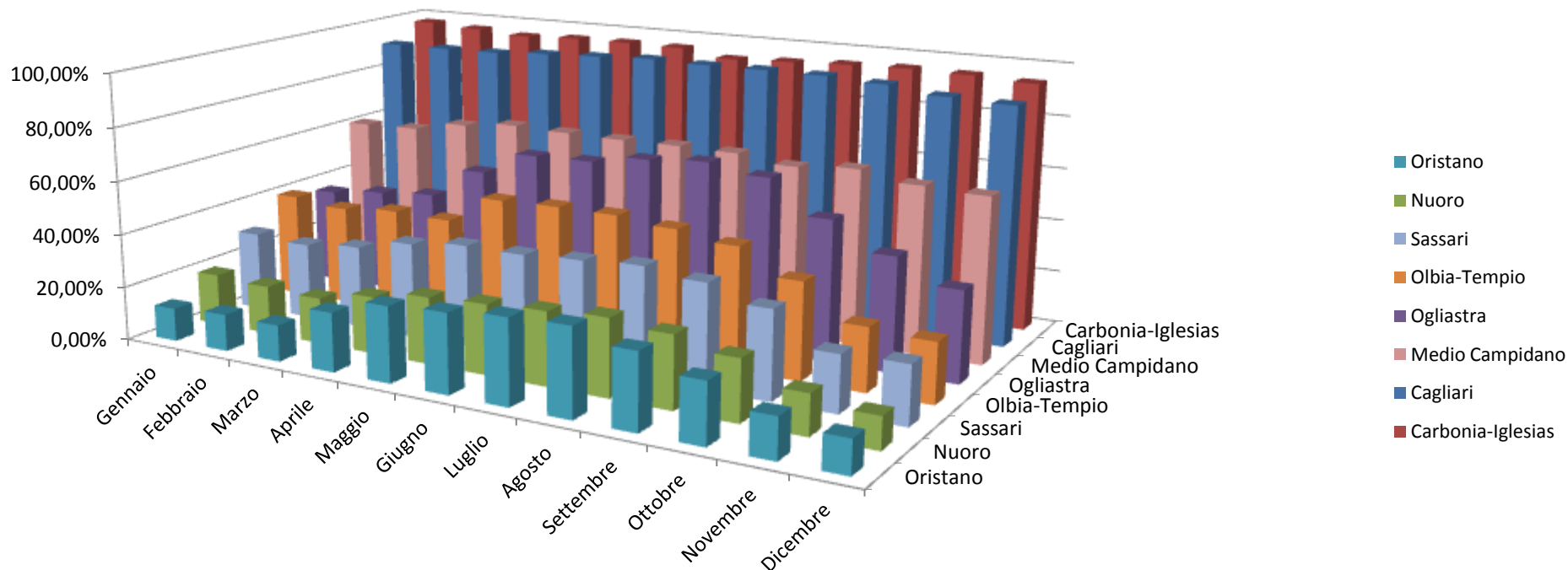

Copertura mensile dei letti delle strutture ricettive per provincia - 2015

Provincia	Gennaio	Febbraio	Marzo	Aprile	Maggio	Giugno	Luglio	Agosto	Settembre	Ottobre	Novembre	Dicembre
Cagliari	96,23%	94,85%	95,48%	97,60%	98,21%	98,33%	98,31%	98,32%	98,30%	98,42%	97,26%	94,78%
Carbonia-Iglesias	95,42%	95,54%	94,50%	96,41%	95,46%	96,03%	95,57%	96,36%	95,88%	95,48%	91,06%	90,19%
Nuoro	40,21%	40,80%	55,46%	63,61%	77,86%	80,87%	80,90%	81,16%	78,67%	68,78%	45,14%	27,39%
Ogliastra	34,17%	37,07%	41,84%	76,57%	89,80%	92,60%	93,83%	94,06%	93,17%	77,55%	73,18%	30,50%
Oristano	27,98%	28,60%	36,97%	60,52%	73,38%	74,44%	74,51%	74,91%	67,84%	63,05%	42,21%	37,38%
Olbia-Tempio	58,09%	51,11%	73,38%	72,65%	82,91%	81,79%	81,17%	78,31%	78,25%	67,37%	43,99%	38,11%
Sassari	58,28%	56,85%	59,23%	76,78%	85,98%	85,22%	84,97%	85,76%	80,24%	69,81%	59,10%	46,64%
Medio Campidano	61,54%	61,08%	70,43%	73,87%	71,91%	68,91%	70,56%	68,70%	66,87%	69,15%	62,28%	66,87%
Sardegna	56,85%	55,30%	65,71%	76,63%	86,09%	85,99%	85,83%	84,92%	83,21%	75,19%	61,44%	48,99%

Copertura mensile delle letti nelle strutture ricettive per provincia - 2015

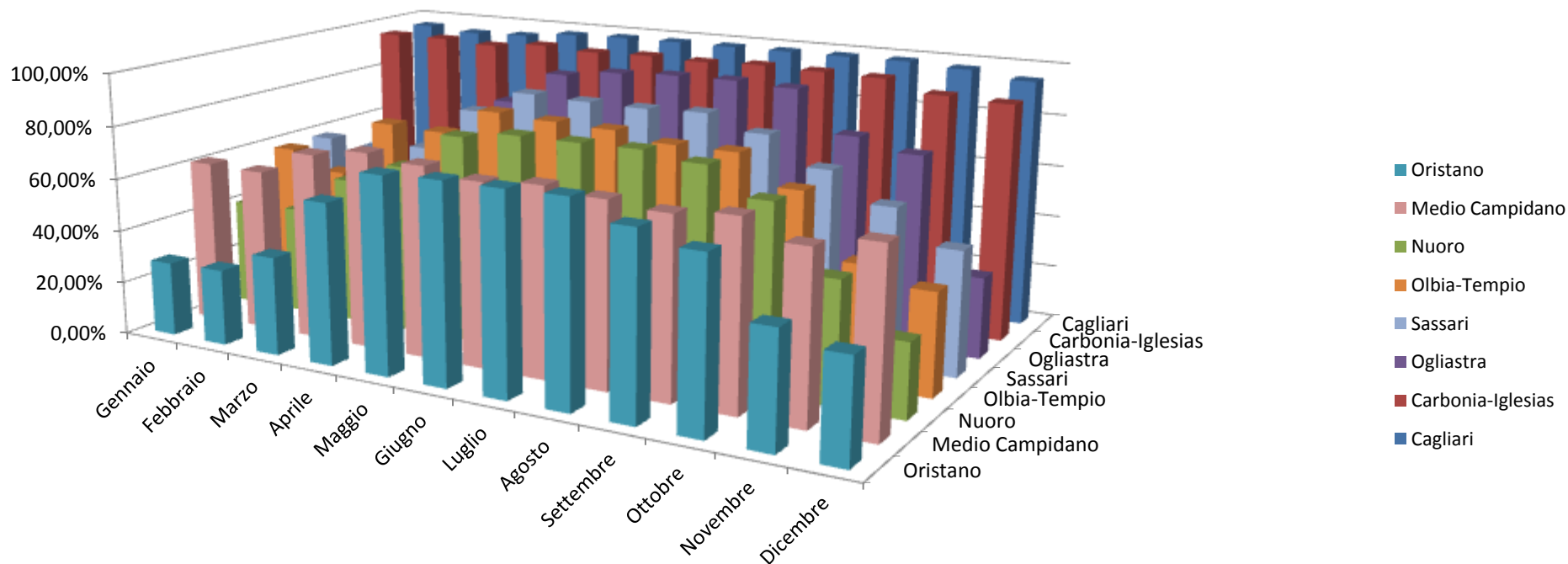

Numero delle strutture ricettive 2015

Tipologia	Cagliari	Carbonia-Iglesias	Nuoro	Ogliastra	Oristano	Olbia-Tempio	Sassari	Medio Campidano	Sardegna
Affittacamere	129	22	33	19	33	36	86	10	368
Agriturismo	43	38	112	9	114	117	98	27	558
Albergo	164	54	90	53	44	272	100	32	809
Albergo diffuso	1	0	1	0	8	1	0	0	11
Albergo residenziale	23	0	7	8	3	23	15	0	79
Altri alloggi privati	0	0	0	0	2	6	49	0	57
Bed and breakfast	642	160	215	105	275	301	633	67	2.398
Campeggio	14	4	10	13	6	24	9	1	81
Case e appartamenti per vacanze	45	9	17	8	7	119	57	2	264
Case per ferie	12	0	0	1	4	1	7	0	25
Locanda	0	1	1	3	0	2	0	0	7
Ostelli per la gioventù	3	1	2	3	1	0	4	0	14
Residence	7	0	3	1	3	19	1	0	34
Turismo Rurale	11	0	2	0	0	19	13	1	46
Villaggi turistici	0	1	1	1	3	3	2	0	11
Villaggio albergo	0	1	2	4	0	1	0	0	8
Totale complessivo	1.094	291	496	228	503	944	1.074	140	4.770

Numero dei letti delle strutture ricettive 2015

Tipologia	Cagliari	Carbonia-Iglesias	Nuoro	Ogliastra	Oristano	Olbia-Tempio	Sassari	Medio Campidano
Affittacamere	10.229	1.723	3.089	1.520	2.982	3.881	8.028	845
Agriturismo	3.405	4.700	17.709	1.279	17.214	13.584	11.999	3.976
Albergo	185.358	23.285	62.275	25.548	33.736	301.527	108.434	13.258
Albergo diffuso	161	0	330	0	2.687	161	0	0
Albergo residenziale	23.306	0	13.503	4.222	1.641	36.337	31.793	0
Altri alloggi privati	0	0	0	0	26	1.254	2.424	0
Bed and breakfast	18.062	4.562	9.983	4.594	15.419	11.717	32.156	3.380
Campeggio	71.342	11.196	46.494	42.054	36.241	143.637	71.044	2.556
Case e appartamenti per vacanze	14.134	1.904	3.058	2.442	2.058	78.311	21.674	413
Case per ferie	4.709	0	0	483	1.055	60	3.949	0
Locanda	0	50	156	275	0	140	0	0
Ostelli per la gioventù	2.563	256	897	1.110	1.794	0	2.427	0
Residence	4.096	0	1.667	256	916	15.278	240	0
Turismo Rurale	1.774	0	494	0	0	2.767	3.009	152
Villaggi turistici	0	481	60	3.144	3.628	6.854	3.857	0
Villaggio albergo	0	624	6.479	19.752	0	1.690	0	0
Totale complessivo	339.139	48.781	166.194	106.679	119.397	617.198	301.034	24.580